Vea hoy "El Hombre Mosca" de Harold Lloyd en los teatros Minerva, Ideal Cinema, Pedro de Valdivia y Apolo

EDICION DE 26 PAGINAS
RECIO EN TODO EL
PAIS, 30 CENTAVOS

LA NACION

AÑO X
SUSCRICION: Por un año. $ 90.— Por 6 meses $ 48.— Por 3 meses, $ 26.— Por un año, extranjero, $ 150
SANTIAGO DE CHILE, JUEVES 9 DE SETIEMBRE DE 1926
TELEFONO INGLES 3113 - 3114 AGUSTINAS 1253 - 1269
Núm. 3,525

Extra películas de esta marca
Paramount Pictures
Son las mejores del mundo

A MODA ACTUAL

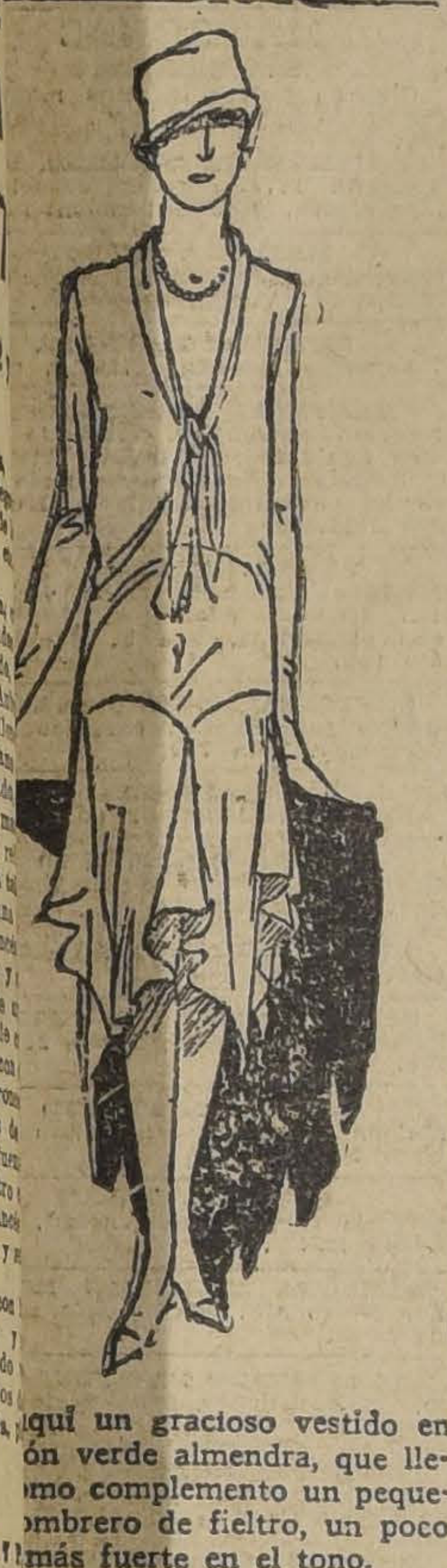

quí un gracioso vestido en
ón verde almendra, que lle-
mo complemento un peque-
mbrero de fieltro, un poco
más fuerte en el tono.

HOY
PECTACION
CAMISAS, colores últimas creaciones, con dos cuellos, desde $ 15
LA CORBATINERA
Importadores y Fabricantes

RITISH SOCIETY
UNTA GENERAL EX-
T ORDINARIA
Cítase a Junta General
traordinaria de Socios
a el día Viernes 24 de Se-
mbre de 1926, a las 6.30
M., en el British Club,
le San Antonio N.o 215,
el objeto de:
Confirmar las modifica-
nes introducidas en los
ículos N.os 3, 4 y 7 y re-
mar la redacción del ar-
ulo 5.o de los Estatutos.
acultar al Presidente pa-
obtener la aprobación
bernativa a las referidas
dificaciones de los Esta-
os.
HN CURPHEY,
Secretario.
SANTIAGO WEBB,
Presidente.
Set—10

«La niña de los ojos verdes»

Así se titula la última novela de Mauricio Leblanc, el fantástico creador de Arsenio Lupin, que comenzaremos a publicar mañana a manera de folletín

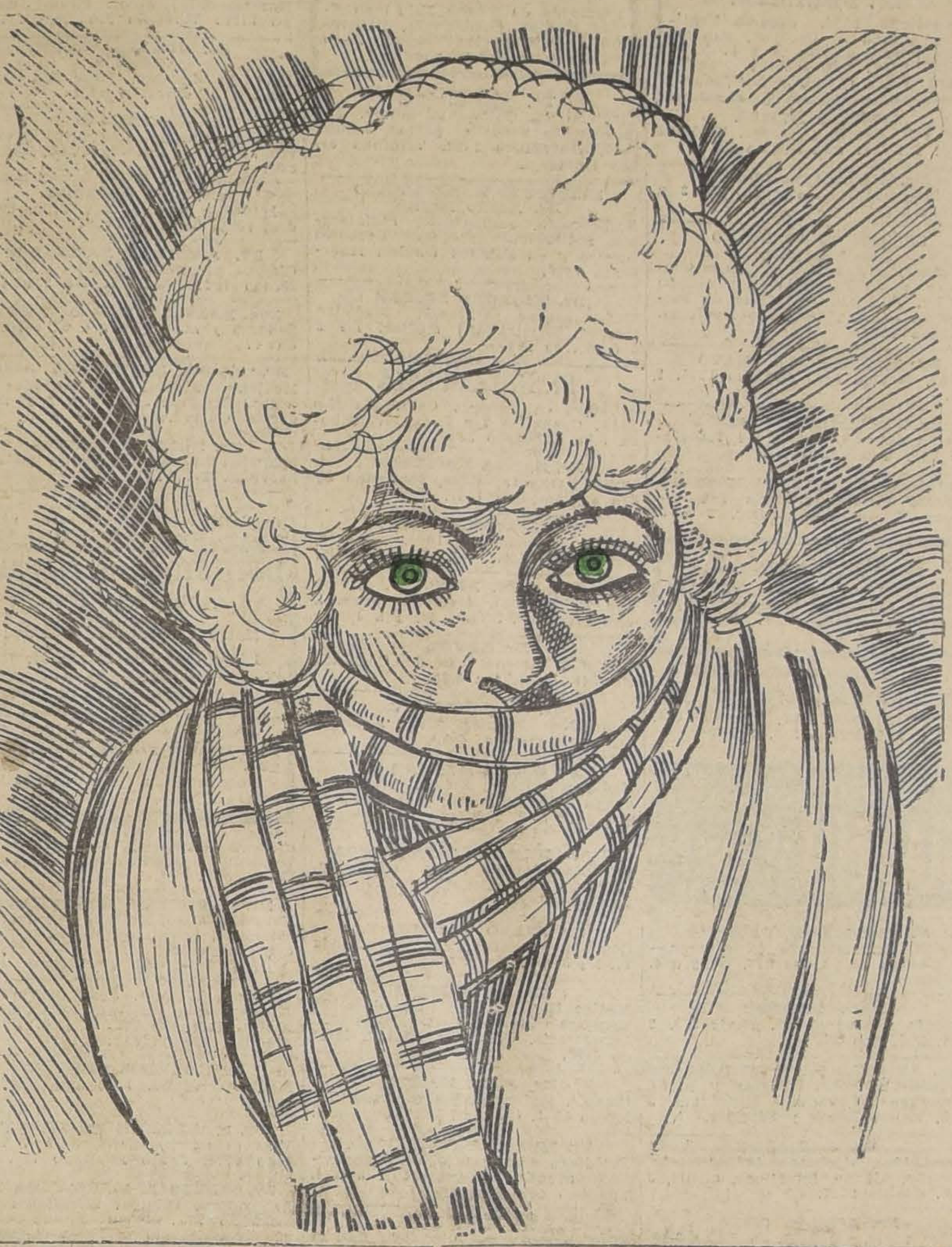

Mientras en los agitados cenáculos literarios de Europa y de América se discuten escuelas y se plantean doctrinas estéticas de efímera prosperidad, mientras pasan ultraístas, futuristas y modernistas envueltos en el torbellino de las batallas campales, el buen sentido del público mantiene en su favor inamovible el género clásico de la novela de aventuras, del relato de sensación, curioso y enigmático, que distrae sin fatigar y que lleva la imaginación al mundo ideal de la fantasía.

Es por esto que Gastón Leroux, que Conan Doyle, que Mauricio Leblanc no pasan y que a través de todas las vicisitudes de la boga literaria permanecen siendo los príncipes de la circulación y de las grandes tiradas editoriales.

Las novelas de los grandes folletinistas se venden ahora más que antes, no sólo porque se han multiplicado los procedimientos de difusión editorial, sino porque el gran público sigue encariñándose con esta literatura amena, liviana, disipadora de la cruda realidad. Cuanto más difícil sea la vida, cuanto más enconada la lucha económica, más adeptos tendrá esta literatura de fantasía que crea un mundo distinto, lleno de atracción y novedad.

Mauricio Leblanc, en este sentido, acrecienta cada día su poderío. Puede decirse que es el más leído de todos los grandes folletinistas actuales. Sus novelas se reproducen por millones de ejemplares, se traducen a todos los idiomas simultáneamente e invaden la Europa, la América y todos los pueblos donde hay gusto por la lectura. La creación del tipo inmortal de Arsenio Lupin le ha dado una celebridad universal. Su novela "La aguja hueca" se ha difundido más que cualquiera otra gran obra maestra de la literatura. En estas mismas páginas publicamos "Los Dientes del Tigre", novela de sensación y de fantasía que acaparó la atención de todos los lectores, aun de aquellos que no leen obras de este género.

Es que Mauricio Leblanc sabe dar a sus relatos un encanto especial, despojado de toda petulancia literaria, un estilo liviano, fresco que embarga la imaginación sin cansarla ni confundirla. Una novela de Leblanc es siempre un motivo de distracción y de gozo.

Ahora vamos a iniciar la publicación de la última de sus novelas. Se titula esta nueva obra "La niña de los ojos verdes", sugestivo título que por sí solo intriga y atrae. No vamos adelantar antecedentes sobre esta novela que sería defraudar el encanto esencial que tienen las novelas de Leblanc, su enigma y su creciente misterio. Pero ha de bastar al lector, aparte de saber que se trata de una obra del más popular y difundido de los folletinistas, tener en cuenta que "La niña de los ojos verdes" siendo la última producción de Leblanc se ha estimado como una de las más acabadas y perfectas dentro de su género.

"La niña de los ojos verdes" comenzará a publicarse, como decimos, mañana en esta misma página con una ilustración de Petrone, el hábil dibujante de "La Prensa" de Buenos Aires.

Una apuesta macabra

Cuento por GABRIEL DE LAUTREC

Historias de estudiantes — dijo el doctor Selkof— si quisiera, os relataría más de una. He frecuentado diversas universidades europeas y he sostenido prolongadas e íntimas relaciones con jóvenes universitarios de las más diversas nacionalidades. Mas ocurre que las aventuras picarescas y regocijantes, por lo mismo que, en la mayoría de los casos, satisfacen la vanidad del que las relata, son indefectiblemente, las más manidas, y, en el fondo, acusan una gran similitud. Existen tradiciones estudiantiles que muy poco se modifican y diferencian malgrado las distintas características de los países. Prefiero, más bien, recordar una historia de otro género cuya visión trágica aún conturba mi espíritu. Ella, como mérito, no posee sino el de su autenticidad; y su misma simplicidad; es, como os digo, lo que la mantiene real, intensa, lacerante en mi memoria.

Hallábame en Praga. En aquellos días que ahora evoco tenía yo unos treinta años. Todos aquellos que entonces eran mis contemporáneos han desaparecido o se han dispersado por el vasto mundo. Es con melancolía que uno recuerda los días vividos en ambientes tan distintos... Yo, empero, me mantenía un tanto apartado, habiendo sido siempre algo salvaje, no frecuentando sino un muy reducido número de compañeros de estudios procedentes de todos los puntos de Europa, y agrupados, naturalmente, de acuerdo con sus afinidades de origen. Entre los que sostenía un trato más asiduo encontrábase un polaco cuyo nombre no recuerdo perteneciente, sin duda, a alguna familia bizarra y complicada, y al cual nosotros teníamos por costumbre designar con el sobrenombre de Natalín. Algunas investigaciones realizadas en común sirvieron para que iniciáramos las relaciones, y a la salida del anfiteatro placíame su conversación variada y nutrida, que no se constreñía únicamente a los tópicos técnicos e intelectuales. Era un joven simple y jovial, de una perfecta salud moral, en un todo inaccesible a las ideas macabras o simplemente inquietantes. En literatura hubiera sido de la escuela de Boileau y, desenfadado, alzábase de hombros cuando yo intentaba hacerle partícipe de absurdas teorías sobre la vida y la muerte recogidas en eso que con mucha propiedad Edgard Poe ha calificado de "espuma de la metafísica alemana".

Yo pienso que existe un destino que se deleita por contraste haciendo aparecer, ante los ojos de las almas tranquilas e ingenuas, el fantasma más atroz y atormentador.

¿Después de qué conversaciones o, quizá, de qué libaciones extraordinarias surgió en nuestras mentes la idea de aquella macabra apuesta? No sé. Pero Natalín con envidiable tranquilidad y una sonrisa burlona, fué el primero sino el único en aceptarla. Tenía la vanidad de asegurar que jamás había experimentado eso que se llama miedo y que para él no era sino una palabra inútil y sin sentido. ¿Miedo de qué? ¿Miedo por qué? solía interrogarnos. Un hombre sensato puede hallarse ante un peligro real y no tener, lógicamente, más que un impulso: afrontarlo valerosamente. En cuanto a los cuentos de hadas, brujas y otros embaucamientos, ya que se estaba entre personas cultas y razonables, era preferible no hablar. Para convencernos cuanto antes, de muy muy buen grado aceptó la idea de encerrarse aquella noche invernal en el anfiteatro de disección, donde, sobre una mesa de madera, hallábase el cadáver de una muchacha que muriera hacia horas en el hospital. Y, para hacer más pintoresca aún la pantomima, comprometióse a hundir a golpes de martillo doce clavos en el borde de la mesa en el instante preciso en que el péndulo del aula diera las doce campanadas de la medianoche.

Para asegurar la ejecución completa del macabro programa, tres de nosotros, entre ellos yo, decidimos instalarnos en el vestíbulo, detrás de la puerta del anfiteatro.

Natalín entró en la sala a eso de las once de la noche, minutos más o menos.

Contábamos, naturalmente, con que la enervante y prolongada espera modificaría la apacible disposición de ánimo de nuestro camarada, por lo cual nos guardamos muy bien de comunicarle que permaneceríamos detrás de la puerta.

En lo que a mí respecta, declaro que no me hubiera extrañado verle, al cabo de algunos instantes, abandonar la sala declarando que todo aquello era una farsa ridícula y rehusando prestarse a un juego grotesco. Nada sorprendido habíase mostrado por el aspecto harto lúgubre del anfiteatro, débilmente alumbrado por una bugía colocada sobre la camilla junto al martillo y los doce clavos. Natalín, empero, aceptó todo. Y cuando le dejamos confortablemente instalado en un sillón, en tren de encender su pipa, puedo asegurarlo, estábamos más turbados que él.

Cerramos la puerta; y, después de un simulacro de salida, nos sentamos en uno de los peldaños más altos de la escalera, no sin maldecir interiormente contra nuestra descabellada apuesta. Temerosos de revelarle a Natalín nuestra presencia no nos atrevíamos a pronunciar una sola palabra. El tiempo transcurría lentamente. La obscuridad nos impedía mirar la hora en nuestros relojes. Y ya estábamos dispuestos a preguntarnos si la noche entera no habría transcurrido cuando, de pronto, en la negrura de nuestras impresiones, el péndulo del anfiteatro, rompiendo el silencio lúgubre y absoluto, dió la primera campanada.

Fué como si nos despojáramos de un peso plúmbeo. Respiramos. El segundo golpe, después el tercero, siguiéronse implacablemente, cada uno doblado, como con un eco. El martillo siguió, cuatro, cinco, seis... Hasta que, seco, sonó el duodécimo. Al fin, el silencio. Pero, en medio de nuestro mortal estupor, un nuevo ruido, agudo, hiriente y desgarrador tronó en la noche. No era el péndulo. ¡No! Era un grito, un lamento surgido de una garganta humana agarrotada por el espanto, un grito único, un llamamiento desesperado antes de caer en el silencio fatal.

De un golpe abrimos la puerta y penetramos en el anfiteatro. La bugía ardía con una llama rojiza y en los ojos del cadáver de la muchacha, yo no sé, vimos como un fulgor hiriente.

Natalín hallábase tendido en el suelo, al pie de la mesa; y la inmovilidad de la muerte habíale sorprendido en un desesperante esfuerzo de liberación. La muerte, en aquel preciso instante, acababa de extender sobre él su velo de horror. Y los tres compañeros, impotentes, comprobamos que nuestro camarada, trágica, grotescamente, habíase ligado a la mesa de tortura por uno de los faldones de su levita, y que, aturdido, aterrorizado por el cadáver y la obscuridad, atravesara con el último de los clavos.

G. DE L.

¡OH, MARGARITA!

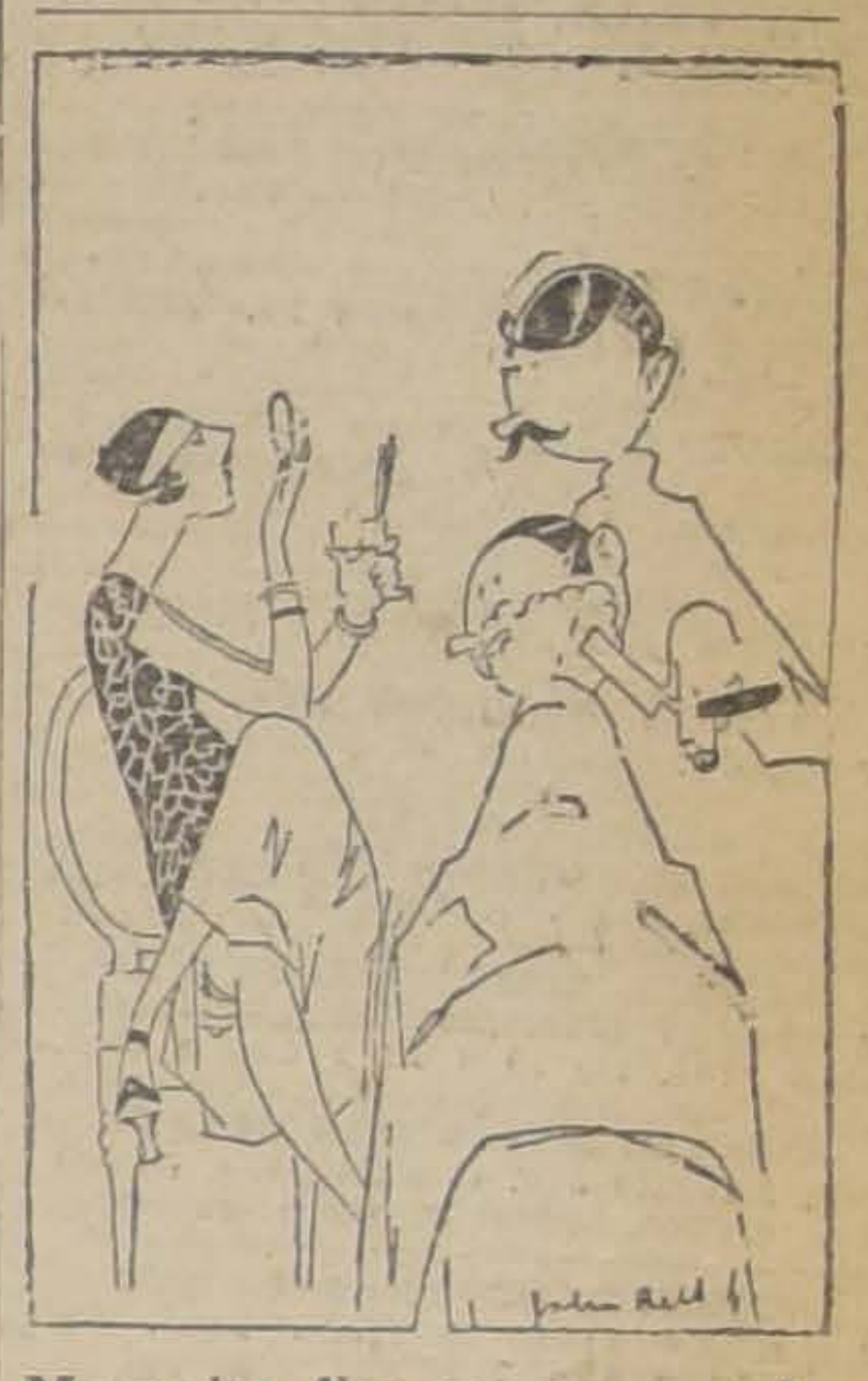

Margarita dice que una muchacha precavida y juiciosa siempre sabe cómo emplear el tiempo en que se espera...

BILLA
perfecto estado, véndese de ocasión. Tratar:
SERRANO 174
DE 10 A 12.
Set—10

CAJA Crédito Popular
TEATINOS, ESQ MAPOCHO
PRESTAMOS sobre alhajas, ropas, objetos, pianos, al
1½ % Mensual
o sea, la mitad del interés de las agencias particulares
Horas de oficina:
De 9 a 5 sin INTERRUPCION.
14—S

EL JABON
HIGIENICO
ESPECIAL
ES UN BUEN JABON

Casamientos
Lo que toda Joven Debe Saber Antes y Después Del Casamiento!

Distinguidas Señoras!

Todos saben que Ciertos Horribles Padecimientos y los más Peligrosos Desarreglos Genitales, son Enfermedades que persiguen a un gran número de Mujeres!

Cuántas vidas llenas de disgustos y pesares, cuántas lágrimas, cuánta tristeza y cuántos desengaños son producidos por estas tan dolorosas Enfermedades!

Cuántas Mujeres Solteras, Casadas o Viudas, que padecen de tan terribles dolencias!

Cuánta Madre de Familia se considera infeliz, por sufrir así!

Quien tenga esa desgracia sabe bien lo que es padecer!

Palpitaciones del Corazón, Ahogo en el Corazón, Falta de Aire, Sofocaciones, Sensación de Ahogo en la Garganta, Falta de Sueño, Falta de Apetito, Incomodidades del Estómago, Eructos Frecuentes, Acidez, Boca Amarga, Ventosidades en el Vientre, Mareos, Desarreglos y Calentura en la Cabeza, Pesadez de Cabeza, Punzadas y Dolores en el Pecho, Dolores en la Espalda, Dolores en las Caderas, Punzadas y Dolores en el Vientre, Vahidos, Tremores, Excitaciones Nerviosas, Oscurecimiento de la Vista, Desmayos, Zumbidos en los Oídos, Vértigos, Ataques Nerviosos, Estremecimientos, Escozores Súbitos, Calambres y Debilidad de las Piernas, Sudores Fríos o Abundantes, Escalofríos, Endurecimientos, Sensación de Calor en diferentes partes del Cuerpo, Ganas de Llorar sin tener Motivo, Falta de Memoria, Decaimiento del Cuerpo, Falta de Animo para hacer cualquier Trabajo, Frío en los Pies y en las Manos, Cansancios, Desvanecimientos, Manchas en la Piel, Ciertas Comezones, Ciertas Toses, Ataques de Hemorroides, etc. Todo ésto puede ser causado por las inflamaciones de ciertos Organos internos!

Hasta el Genio de la Mujer puede cambiar y ella, de alegre que era, se vuelve triste y desanimada, enfadándose fácilmente por las cosas más insignificantes!

Tratándose, todos estos Males desaparecerán!
Trátese! Trátese!

Use Regulador Gesteira

REGULADOR GESTEIRA es el Mejor Remedio para el Tratamiento de inflamaciones Uterinas, la Debilidad, la Anemia, la Palidez y la Amarillez de las Jóvenes, las Hemorragias, los Dolores, Cólicos de los Ovarios, los Períodos Excesivos y muy fuertes o muy demorados, los Dolores y la falta del Período, la Suspensión, la insuficiencia del Período, la Histeria y los Ataques Nerviosos, los Fluores Blancos, las Hemorroides y los más Peligrosos Desarreglos de las Señoras!

Empiece hoy mismo a usar
Regulador Gesteira
* * *
De venta en todas las Farmacias y Droguerías

Base: Hidrástide y Viburno.
DEPOSITARIOS:
DAUBE Y CIA. — VALPARAISO

Banco Italiano
SANTIAGO
DESDE EL LUNES 6 DEL PRESENTE, ESTE BANCO, AUTORIZADO POR LA SUPERINTENDENCIA DE BANCOS, RECIBIRA
DEPOSITOS DE AHORROS
LOS QUE ABONARA UN INTERES DEL
5% ANUAL
E RECIBEN DEPOSITOS INICIALES DESDE $ 10, Y DESPUES DESDE LA SUMA DE $ 1
Santiago, 5 de Setiembre de 1926.
EL GERENTE.
Set—11

HARINA LACTEADA CORTÉS
El único alimento completo para su guagua, científicamente preparado y enteramente fresco en el comercio.
Distribuidores: Teatinos 254.

CASAS
en arriendo y venta. Ordenes nuevas. Amobladas.
195 — BANDERA 195
N|O

DESAFIO GANADO
PINO ARAUCARIA TRIUNFANTE
Nadie aceptó el desafío de
$ 10.000
Dono $ 500 para los ataúdes del Raulí, Lingue y Laurel, batidos en
RETIRADA
OSVALDO CRUZ G. — DELICIAS 333

GUIA PROFESIONAL

ABOGADOS

ROBERTO CRUZ
Causas criminales. Morandé 440.

LUIS ALBERTO CASTRO
Morandé 291. Oficina 54.

CLARO Y CIA.
Oficina en Santiago, Morandé N.o 231. Teléfono N.o 2355. Casilla N.o 1867. Oficina en Valparaíso, Prat N.o 183. Teléfono aut. N.o 2928. Casilla N.o 1928.

FEDERICO DUNCKER BIGGS
Huérfanos 833, altos Banco Germánico. Teléfono 295. Casilla 295.

LADISLAO ERRAZURIZ
LUIS QUINTEROS T.
Amunátegui 301. Teléfono 633.

FERNANDO GUZMAN VERGARA
Agustinas 1148. Oficina 27. Teléfono 2687.

HECTOR ARNALDO GUERRA
Causas civiles y criminales. Galería Alessandri 24. Teléfono 4352.

OSVALDO HEVIA
Morandé N.o 244. Casilla 1831.

RAMON SEGUNDO JIMENEZ
Abogado: Galería Alessandri 17.

BERNARDINO LEIVA
OTTMAR STEGMAIER
Bandera N.o 537. Casilla 2068.

MANUEL MERINO ESQUIVEL
Agustinas 1116. Teléfono 2077. Casilla 2407. De 10 a 12 y 4.30 a 6.30.

NICOLAS MARAMBIO MONTT
San Antonio 570. Casilla 2699. Asuntos civiles, especialmente mineros.

VICENTE MOLINOS GAETE
Agustinas 1148. Teléfono 2110. De 11 a 12 y 5 a 7.

ROBERTO DE PETRIS
Galería Alessandri 25. Teléfono 156. Casilla 4044.

ANTONIO PLANET O.
Especialmente cuestiones comerciales. Estudio Estado 91. Casilla 4034. Teléfono 1137.

LUIS MANUEL RODRIGUEZ
Amunátegui 225. Casilla 2070.

ANIBAL ROGEL ARRIZAGA
LUIS MORALES ZUAZNABAR
Abogados. Bandera 552. Casilla 2996. Teléfono 2177.

SALAS ROMO HNOS.
LUIS Y VICTOR SALAS ROMO
Compañía 1325. Teléfono 1527. Casilla 2231.

JAVIER MARIA SILVA
Abogado
Bandera N.o 260

HUBERTO SALGADO
Criminalista. Causas civiles, nulidades matrimonios. Anticipa fondos. San Pablo 1417.

LISANDRO SANTELICES
Abogado: Bandera 260. Oficina altos Banco Nacional. Teléfono 831.

EMILIO TAGLE RODRIGUEZ
Asuntos comerciales y mineros, Bolsa Comercio. Of. 114. Teléfono 2018.

HUMBERTO YAÑEZ VELASCO
Morandé 322. Teléfono 1614.

MEDICOS

Dr. ALCAINO
Estudios Europa. Oídos, nariz, garganta, vías lacrimales. 3 a 6. Dieciocho 314. Teléfono 257.

Dra. MARIA ARCAYA
Médico Hospital de Niños Manuel Arriarán. Consultas de 3 a 5. Menos Miércoles. Delicias 1171.

Dr. ARTURO ALBERTZ
Enfermedades señoras. San Antonio 175. De 3 a 4. Teléfono 4026.

Dr. CARLOS D. AGUIRRE
Especial vías urinarias, venéreas, sífilis. Carmen 191. De 1 a 5.

Dr. AMENABAR OSSA
Oculista 14 años. Europa, 2 años, médico director Hospital Ojos Condado Stanford (Inglaterra). 21 de Mayo 578. De 2 a 4. Teléfono 602.

Dr. LEONCIO ANDRADE
Medicina general. San Diego N.o 31. De 3 a 5. Teléfono 4528.

Dr. ARNELLO
Cirugía, anestesia general, venéreas. García Reyes 17. De 12 a 3. Hospital San Vicente 4-6.

Dr. AYALA
Medicina interna. Aplicaciones, Radio Potens, Amunátegui 260. Consultas de 2 a 4

DR. ARIZTIA
Niños. Estudios Europa. Teatinos 254. 2-4 1|2. Domicilio: Agustinas 1319. Teléfono 1773.

Dr. BUNSTER
Ayudante clínica ginecológica Cirugía. Enfermedades señoras. Ultramicroscopía. S. Rosa 86. 2 a 3 1|2.

Dr. BORQUEZ SILVA
Estudio Europa. Pulmón, corazón, estómago, intestinos. Rayos X. 3 a 6. Arturo Prat 80. Teléfono 19 Matadero.

Dr. RIFO BUSTOS
Estudios Europa. Medicina interna. Preferentemente corazón y estómago. De 2 a 5. Manuel Rodríguez 26.

Dr. BISQUERT
Vías urinarias, sífilis. Moneda 850. 3 a 6. Casilla 2563, Teléfono 953.

Dr. BRONFMANN
Estudios en Europa. Ayudante clínica quirúrgica Hospital San Vicente. Cirugía. Enfermedades señoras. Venéreas. 2 a 5. Cieduegos 68. Teléfono 3457.

Dr. RAMON BRIONES C.
Cirugía. Enfermedades señoras. Catedral 1165, 5.o piso, de 5-6. Residente Hosp. San Vicente, 2-4.

Dr. BEAUMONT
Hospital Salvador. Cirugía. Ginecología. 3-5. Merced 315.

Dr. BULNES
Medicina interna, especialmente pulmón. Rayos X. De 2 a 4. Compañía 1378. Teléfono 98, Palma.

Dr. BRAGA CASTILLO
Regresó Europa. Rayos X. Medicina general, niños; 9 a 10 y de 1.30 a 4.30. Merced 136. Teléfono N.o 1393.

Dr. BARRENECHEA
Oculista. Especialidad oídos, nariz, garganta. Huérfanos 801. Regresó. De 9 a 12 y 3 a 6.

Dr. BARAÑAO GAZMURI
Ayudante ginecología. Hospital Salvador. Cirugía. Enfermedades señoras. Sífilis. Rosas 1627. De 3 a 5.

Dr. MARIANO BAHAMONDE RUIZ
Cirugía, Ginecología. 4 a 6. Vicuña Mackenna 38.

Dr. ALEJANDRO BRAVO G.
Cirugía general. Medicina aparato digestivo. Compañía 2165. Teléfono 4073. De 1 a 3. (Llamados nocturnos).

Dr. SANTIAGO BARRENECHEA
Oculista. Ahumada 11. Consultas: 2 a 5.

LABORATORIO CLINICO
Dr. Héctor Corona T.
Delicias 938, frente Ahumada
Exámenes químicos, bacteriológicos. Diagnósticos sífilis, blenorragia, tuberculosis, etc., autovacunas.—Teléfono 3695.

Dr. CASTAÑEDA IGLESIAS
Ex-médico Hospital Niños. Compañía 1839. Teléfono 254. 1.30 a 3.30.

Dr. HECTOR CORONA T.
Bronquios, pulmón. Asma. Delicias 938, frente Ahumada. 1 a 3 y 4 a 6. Teléfono 3695.

Dr. ALDO CONTRUCCI
Estudios Europa. Medicina interna. Sífilis. Nataniel 142. 2.30 a 4.30. Jefe clínica profesor Brockmann. Teléfono 3240.

Dr. EDUARDO CRUZ COKE S.
Ausente en Europa.

Dr. LEONIDAS CORONA T.
ESTUDIOS EN EUROPA
Laboratorio clínico instalado desde su fundación en 1915 en Delicias 868, frente a Estado.

Dr. LEON CHONCHOL
Medicina general. Rayos X. Sífilis, piel, venéreas, Gálvez 61. 2 a 5. 2 a 5.

Dr. EDUARDO DE RAMON
Profesor Extraordinario Ginecología. Estudios Europa. Cirugía, señoras, partos, 2 a 4. Agustinas 1606. Teléfono 3623.

Dr. CASTAÑON
Medicina interna. Especialmente pulmón. Pneumotórax. 2 a 4. Claras 457. Teléfono 3642.

Dra. JUANA DIAZ MUÑOZ
Especialista enfermedades señoras y niños; 2 a 4. Claras 346. Teléfono 4908.

Dr. IGNACIO DIAZ MUÑOZ
3 a 6. Bandera 574. Teléfono 3424. Medicina general. Vías urinarias.

DOCTOR DAUBAS
Medicina interna, sífilis, venéreas. Huérfanos 1880.

Dr. DRECKMANN WEST
Medicina general, sífilis. Consultas: Catedral 1165. 2 a 5. Teléfono 1448.

Dr. RICARDO DONOSO
Corazón, pulmón. Regresó Europa. 2.30 a 4.30. Agustinas 619.

Dr. DIMITSTEIN
Agustinas 1308, esquina Teatinos. Rayos X. Corazón, pulmón, estómago e hígado. 1 a 4. Teléfono 3848. Domicilio: Rosales 1656, entre Castro y Dieciocho.

DOCTOR ESPINA
Rayos X. Estudios Europa. Teléfono 2102. 1 1|2-4. San Martín 372.

Dr. ESPILDORA LUQUE
Oculista. Estudios Europa. De 3 a 6. Delicias 416.

INSTITUTO DE SALUD
Santiago-Cisterna
Sanatorio para enfermedades nerviosas y mentales, bajo la dirección del Dr. Fontecilla, profesor de Psiquiatría en la Escuela de Medicina. Delicias 1626.

Dr. FUENZALIDA BRAVO
Niños, Merced 560. Teléfono 1721. 2 a 4.

Dr. FUENZALIDA CORREA
Cirugía señoras, partos, 3-4. Huérfanos 745. Teléfono 466.

Profesor Doctor FONTECILLA
Regresó Europa. Delicias 1626. — Rayos X, pulmón, nervios. 2 a 5.

Dr. Carlos Garcés B.
Delicias 1276. Teléfono 3747. Exámenes químicos, bacteriológicos. Reacción Wasserman. Medicina interna, 3 a 6.

Dr. RICARDO GUNTHER
Ayudante clínica, ginecología. Partos. enfermedades señoras, aplicaciones diatermia. Av. España 696. De 2 a 4. Teléfono [illegible]. Parque.

DOCTOR GIANELLI
ESTUDIOS EUROPA
SIFILIS PIEL VIAS URINARIAS
21 de MAYO 562
CONSULTA 2 a 6.

Dr. VICTOR M. GAZITUA
Partos, enfermedades de señoras.— Trasladóse Agustinas 586. De 2 a 4. Teléfono

Dr. GREENE
Cirugía y Ginecología. París 809. 2 a 4. Teléfono 2867.

Dra. ANDREA GONZALEZ NOLLE
Estudios Europa. Señoras y niños. Riquelme 317, esquina Huérfanos, 2 a 5, menos Lunes y Sábados.

Dr. GLEISNER
Trasladóse, Cochrane 114. Pulmón, corazón, hígado, intestinos, sífilis, 3 a 5. Casilla 2664.

Dr. ANIBAL GREZ
Oídos, nariz, garganta. De 1.30 a 3.30. Merced 324. Teléfono 4519.

Dr. GONZALEZ H.
Estómago, intestinos, hígado, obesidad, reumatismo, diabetes; pulmones y riñones. 1 a 3. Ejército 644.

Dr. ARNOLD GORGEWSKY
Médico Jefe policlínico. Medicina interna. Hospital San Juan de Dios. Pulmón, estómago, hígado, intestinos. Rayos X. Brasil 53. 2 a 5.

Dr. GUSTAVO GIR N L.
Cirugía, Ginecología. Brasil 32. Teléfono 3126. De 2 a 3

Dr. LEONARDO GUZMAN
Estudios en Europa y Estados Unidos
Cirugía. Enfermedades de señoras. 2 a 4 P. M. Miraflores 460.

Dr. CARLOS HAUPT
Consultas 3 a 5. Compañía 1381.

Dr. HERRERA ROGER
Regresó Europa. Enfermedades niños. Delicias 2558. Teléfono 2679.

Dr. AGUSTIN INOSTROZA
Cirugía general, niños. Catedral 2851. Ausente en Europa. Teléfono 446. Estación.

Dr. ROBERTO JARAMILLO
Ejército 707. Teléfono 142. Parque.

Dr. RAUL VENTURA JUNCA
Residente Hospital Salvador. Medicina interna. Rayos X. 4.30 a 6. Riquelme 140. Teléfono 3828 y 395.

Dr. ARNULFO JOHOW
Estudios Europa. Cirugía y Ortopedia. Adultos, niños. 3 a 4. Santo Domingo 1523. Teléfono 1033.

INSTITUTO MEDICO
DE DIAGNOSTICO Y TRATAMIENTO
MERCED 571. — Casilla 248
(Al lado de la Sociedad Médica)
Profesor JOSE DUCCI K.
Dr. S. Necochea—Dr. N. Romero
Secciones de Rayos X. Electricidad Médica. Cardiología. Laboratorio. Urología Radiológica. Análisis y Trabajos Técnicos.

Dr. KRUMBACH
Titulado en Chile, Alemania. Enfermedades señoras, partos, sífilis. 3—5. Huérfanos 1353. Teléfono 50. Los Leones.

INSTITUTO RADIOLOGICO
Dr. Adolfo Kaplan
Radioscopía, radiografía, radioterapia, aplicaciones radium. Estudios Europa y en Estados Unidos. Huérfanos 1466.

Dr. TEODORO LEIBLE
Enfermedades nerviosas. Medicina interna. Electricidad médica. De 3 a 6. Olivos 794.

Dr. H. LEA PLAZA
Estudios en Europa. Compañía N.o 2115. Consultas 3 a 6, conforme hora fija. Teléfono 3880.

Dr. LABRA LETELIER
Nariz, garganta, oídos, consultas de 2 a 5. Compañía 1361.

Dr. ARMANDO LEON I.
Cirugía. Compañía 1909. Martes, Jueves, Sábados. 1—3. Teléfono 3846.

Dr. LOIS
San Pablo 1236. Medicina general. vías urinarias. Sífilis. De 1 a 4.

Dr. LAVAL
Medicina interna. Lord Cochrane N.o 340. De 1.30 a 3.30.

Dr. J. MONTERO C.
Trasladóse Moneda 859. Medicina interna. Venéreas. 6-8.

Dr. OSCAR MELENDEZ
Medicina interna. Sífilis. Santo Domingo 1036. De 2 a 4; y 21 de Mayo 578, de 4 a 5. Teléfono 2831.

Dr. G. MORAGA FUENZALIDA
Enfermedades de niños. Ortopedia. Cochrane 118. Consultas 2.30 a 4. Teléfono 2804.

Dr. ITALO MARTINI Z.
Oculista. Estudios Europa. Ahumada 17. De 3 a 5.

Dr. MAHOTIERE
Médico Hospital San Juan de Dios. Estudios Europa. 1—4. Rayos X. Laboratorio. Compañía 1973. Teléfono 4483.

Dr. JUAN MARIN
Cirugía. Enfermedades venéreas. Teléfono 4051. Catedral 1165. De 3 a 5.

Dr. MUÑOZ VALENZUELA
Residente Hospital Niños. Tuberculosis infantil. Matucana 302. 3 a 4. Teléfono 442. Estación.

Dr. MALBRAN
Enfermedades mentales y nerviosas. 3 a 4. Providencia 1936. Teléfono 308.

Dr. MORALES VILLABLANCA
Piel, sífilis, venéreas, medicina general. Rayos ultra-violeta. 4 a 6. Merced 486.

Dr. JUAN MONTENEGRO M.
Enfermedades de niños. Luz ultravioleta. Compañía 1770. De 1 a 4.

Dr. MANUEL MORENO
Medicina general. Pulmón. Estómago. Neumatorax artificial. San Francisco 155. 2.30 a 4.30.

Dr. NECOCHEA
Delicias 117

Dr. H. NUÑEZ ZAMORA
Señoras, partos. 2 a 4. Matucana N.o 289. Teléfono [illegible]. Estación.

Dr. ORREGO PUELMA
Medicina interna. Rayos ultra-violeta. 3.30 a 5.30. Amunátegui 268. Teléfono 1317.

Dr. LUIS OPAZO P.
Jefe Policlínico Niños. Compañía N.o 2807. Teléfono 48. Estación.

Dr. ALEJANDRO OLIVARES
Medicina interna. Corazón, estudio en Europa. Agustinas 726. De 2 a 5.

Dr. PANTOJA
Medicina interna. Corazón. Pulmón. Estómago. Sífilis—Delicias 1276. De 2 a 4.—Teléfono 3747.

Dr. ALBERTO PANATT
Pulmón, corazón, estómago, hígado. Rayos X, ultra violeta. Teléfono 1211. Delicias 1416. De 2 a 4.

Dr. MARCIAL PARADA S.
Oído, nariz, garganta. Agustinas 936. Teléfono 186. Ñuñoa. 3 1|2 a 6.

Dr. JULIO A. PAREDES
Especialmente enfermedades señoras. Medicina, cirugía. Brasil 47. De 2 a 4.

Dr. DAVID PULIDO
Enfermedades niños. Santo Domingo 1790. Teléfono 2152. De 1 a 3.

Dr. DANIEL PRIETO
Oculista
Estudios Europa. Compañía 1361. De 2 a 4. Teléfono 4359.

Dr. PRUNES
Estudios Europa. Piel, sífilis, venéreas. Santo Domingo 504. Casilla 2894.

Dr. LUIS QUIROGA
Medicina interna. 2 a 3.30. Catedral 1452. Teléfono 3760.

Dr. ALBERTO RAHAUSEN
Cirugía general. Compañía 2928. Teléfono 192. Estación. De 2 a 4.

Dra. FRESIA ROSAS DE BEHM
Señoras y niños. De 2 a 5. Ahumada 47.

Dr. CESAR RODRIGUEZ LEON
Medicina interna. Enfermedades de niños. Catedral 2607. 1 a 2 y Bascuñán Guerrero 1013. 4 a 5.

Dr. ROJAS CARVAJAL
Medicina interna. Pulmones, sistema nervioso. 2-4. Lira 35.

Dr. SCROGGIE
Especialidad enfermedades de niños. De 2 a 4. Rosas 1157. Teléfono 4583.

INSTITUTO M. T. SANITAS
AGUSTINAS 1955
Entre Cienfuegos y Brasil
Diagnóstico de Rayos X. Radioterapia profunda, (tumores, cáncer); aplicaciones de radium Luz Ultravioleta. Diatermia, etc.
LABORATORIO: Orina, expectoración, jugo gástrico, sangre.
Autovacunas de diferentes clases.

SANATORIO
Clínica particular, doctor Riveros. Medicina. Operaciones. Partos.— Matta 586.

Dr. ALBERTO SANTANDER
Estudios Europa. Medicina interna estómago, intestinos, Rayos X. Bandera 756 3 a 5

HELLMUTH SIEVERS
Médico Cirujano. Jefe Gabinete Kinesiterapia Instituto Educación Física. Morandé 742. 2 a 4. Domicilio: Molina 632.

Dr. CARLOS SEAMAN
Médico cirujano. 1.30 a 4. Delicias 225.

Dr. WALDEMAR SOMMER P.
Vías urinarias, sífilis, 3 a 6. Teléfono 4774. Santo Domingo 758.

Dr. MARCO A. SEPULVEDA R.
Laboratorio Clínico. Miraflores 450 Teléfono 233.

Dr. OTTO SCHWARZEMBERG
Enfermedades niños. Santo Domingo 1280. Teléfono 1033.

Dr. STOLTING
Oculista. Médico recibido Alemania, Chile. Moneda 627. De 3 a 5.

MANUEL TELLO C.
Médico cirujano. Consultas de 2 a 4. Moneda 1736.

Dr. TORRES TORRES
Jefe clínica, profesor Korner. Señoras y cirugía, 2 a 5. Delicias 261.

Dr. ISAURO TORRES
Enfermedades de niños. De 2 a 3. Huérfanos 2871-D.

Dr. VALDIVIESO GUZMAN
Médico cirujano
Medicina interna. San Antonio 128. Teléfono 4650, de 2 a 4. Chiloé 1971. De 5 a 6.

Dr. J. M. VERGARA KELLER
Estudios Europa. Partos Ginecología. Agustinas 828. Teléfono 2355

Dr. VIVES BRAVO
Enfermedades niños. Delicias 335 Teléfono 2895. Consultas 2-4.

Dr. G. E. VIDAL
Delicias 2552. Teléfono 245. Estación. De 2 a 4.

Dr. VILLAGRA
Estudios Europa, Unicamente pulmón, Rayos X, Pneumotorax, Helioterapia, Dieciocho 437 A. 2-4.

Dr. VICUÑA HERBOSO
Ayudante clínica Prof. Prado Tagle, Hospital San Vicente. Medicina interna. Especialmente corazón. Rayos X. Martes Jueves, Sábados.— 2.30 a 4.30. Almirante Barroso 270. Teléfono 1053.

Dr. YUNGE
De 2 a 4. Agustinas 2940. Teléfono 287. Estación.

Dr. YAÑEZ G.
Estudios Europa. Piel, sífilis, venéreas. Merced 559. De 3 a 5. Casilla 618.

Dr. WEINSTEIN
Estudios Europa. Enfermedades de la piel, sífilis y venéreas. Radioterapia, luz ultra-violeta. Agustinas 1357. De 2 a 5.

Dr. WAUGH
914. Estudios Europa. Internas. 606. Venéreas. Sífilis. Wasserman. Compañía 1852. 2 a 4.30.

Dr. WIREN
Oídos, nariz, garganta. Compañía 1606. 2 a 5.

Pensionado "LAENNEC"
SAN JOSE DE MAIPO
Para enfermedades del Pulmón
Para ingresar al Establecimiento, dirigirse al
Dr. VEGA MACHER
Médico-Director
DELICIAS 274

DENTISTAS

Dr. ANGUITA
Especialista Piorrea. Estudios Filadelphia. Edificio Ariztía, piso 7.o

Dr. GUILLERMO AHUMADA
Claras 380. Plazuela Merced. 9 a 12 y 2 a 6. Teléfono 4101. Casilla 3206.

Dr. ADOLFO CHECHILNITZKY
Cirugía. Extracciones. Piorrea.— Echaurren 87.

Dr. CERDA LOPEZ
Ahumada 11. Teléfono 4221. Especialmente puentes, coronas. Extracciones, somnoformo.

Dr. CLODOMIRO CONTRERAS
San Antonio 451. Teléfono 3692 Horas de consultas. De 10 a 11 y de 3 a 6.

DOCTOR ERGAS
Dentist
San Antonio 281.

NINFA FUENTEALBA de P.
Cirujano-Dentista
Trasladóse, Maestranza 439.

ALBERTO GONZALEZ
Estudios Filadelfia. Extracciones difíciles, indoloras. De 9 a 11.3 y de 3 a 7. Moneda 1061.

Dr. GALLARDO GONZALEZ
Estudios en Filadelfia. Consultas diurnas y nocturnas. Echaurren 26

CLINICA DENTAL
Dr. Moreno Olea, fundada con Dr. Valenzuela Basterrica 1917. Especialistas en cada sección. Mismo local fundación. Huérfanos 1616.

IDILIO LETELIER G.
Trasladóse: Alameda 3155. Altos.

VICENTE MARIN A.
Cirujano dentista. Alameda 938.

Dr. A. LENG
Jefe Clínica Piorrea, Escuela Dental. De 2 a 6. Huérfanos 1616.

WESCESLAO MUÑOZ L.
Dentista. Tratamiento rápido. Extracciones sin dolor. San Diego 448.

ALFREDO MUÑOZ LOBOS
Extracciones sin dolor. Somnoformo. Puentes, placas. Compañía 1852. Teléfono 2779.

CARLOS H. ROJAS C.
Trasladóse Santa Rosa 92.

EDISON ROSEL
Cirujano dentista. Monjitas 728.

JOSE MARIA SAAVEDRA
Solamente de 2 a 5—Alameda 1313

Dr. ENRIQU
Ahumada 11. Tel
De 9 a 12 y 2 a

Dr. DA
Cirujano dentista
dependencia 207

Dr. C. VALE
Operaciones
Puentes y denta

CONTA
PROFESOR
Enseña Contabilid
dase prospecto.

ARQUI
EDUARDO
Construcciones,
reparaciones. Ba

MATRO
M. ARAN
Clínicas partos
Consultas gratuitas
651.

MATRONA
Franklin 1479. P
inyecciones. Recib

MATRONA
Unicamente domi
Mujica 20. Vicuña

HUMILDE
Trasladóse Matuc

MERCEDES
Regresó extranjer
mos adelantos.
distinguida cliente
ticular, atendido
nos 2744.

A. G
Matrona diplomada
pa. Ultimos ade
dad primerizas, 1
nio 148.

PASTORIZA
Recibe pensionista
yecciones. Lira 7

MATR
Recibe pensionist

ELENA DE
Matrona masajista
dad. Maturana 7

H. IZQUIERDO
García Reyes 8

SARA OSORIO
Partos y curacione
1-4.

Mme. A. F
Matrona francesa.
cisco 364.

CARMELA
Servicio especial
Isabel 315.

MATRONA
San Diego 930.
da hora.

PENSIONADO
Partos, curaciones,
Diego 956.

PENSIONADO
Partos desde 5
da hora. Carmen

PENSIONADO
Señora Reyes, m
ta. Establecimiento
dido cirujanos
tos. Esmeralda 6

CARMELA
Partos, asistencia
bo enfermas.

SOFIA V
Matrona
Turno permanente
ponibles para enfer
Nataniel 826.

ANA G. VARG
Partos. Recibo
Americana 627.
tación.

PENSIONADO
San Di
Recibo enfermas
ses. Especialidad
sulte precios
Turno permanente

MATERNIDAD
PENSIONADO
DEL Dr. FELI
San Di
Atención especial
ciones ginecológicas
niños; lactantes,
filis. Consultas:
Atención permane
tetricia a cargo
llaseca.

VAR

CLINICA A
Tratamiento sífilis
sus complicaciones
curaciones rápidas
nos; 10 a 12;
pitalización enferm

POMPAS FUNEBRES
EMPRESA ZENTENO
ESTADO 17 | DELICIAS 2584
TEL. 4275 | TEL. 524
LOS MEJORES SERVICIOS A LOS MAS BAJOS PRECIOS

DEFUNCION
Sociedad de Artesanos La Unión
Habiendo fallecido nuestro socio honorario don
RUPERTO FUENTES V.
rogamos a nuestros consocios y sociedades amigas, se sirvan asistir a sus funerales que tendrán lugar, hoy a las 10 A. M. partiendo el cortejo de Av. Ecuador 3884. — **El Directorio.**

DEFUNCION
Ha dejado de existir nuestra querida e inolvidable madre y hermana
DELFINA AGUILAR DE CACERES
Sus restos serán sepultados hoy Jueves 9, a las 4 P. M. El cortejo partirá de su casa habitación San Francisco 1425, bajos. — **La Familia.**

DEFUNCION
Ha dejado de existir la señora
CLARA ROMAN
Sus restos serán sepultados hoy, a las 10 1|2 A. M. Rogamos a nuestras amistades acompañar al Cementerio General El cortejo saldrá de Avenida Hipódromo Chile N.o 1375. — **La Familia.**

IN MEMORIAM
Mañana Viernes 10 segundo aniversario de la muerte de nuestra querida esposa y madre
DELFINA CUEVAS DE VASQUEZ
se le dirá una misa en la Iglesia de las Agustinas, a las 9.30 A. M. — **Oscar Vásquez Castillo. — Oscar O. Vásquez Cuevas.**

DEFUNCION
Ha dejado de existir nuestra inolvidable madre y abuelita, señora
SATURNINA C. v. DE OSORIO
cuyos restos fueron sepultados privadamente el 8 del corriente. — **La Familia.**

DEFUNCION
Habiendo dejado de existir nuestro querido e inolvidable esposo
MELCHOR LILLO RUZ
ruego a los que fueron sus amigos acompañar sus restos al Cementerio Católico, hoy Jueves a las 2 P. M. El cortejo partirá de su casa habitación, San Francisco 408, esquina Carnot (Comuna San Miguel), servicio que agradecerá eternamente su esposa **Domitila Pérez V. v. de Lillo y familia.**

DEFUNCION
Habiendo dejado de existir nuestra idolatrada hija y hermana
RAQUEL PEREDA STUARDO
rogamos a nuestros amigos se sirvan acompañar sus restos al Cementerio General, hoy a las 4 P. M. —
La Familia.

DEFUNCION
Habiendo dejado de existir mi esposa
SOFIA ACOSTA
ruego a mis amigos se sirvan acompañar sus restos al Cementerio General, hoy a las 2 P. M. El cortejo partirá de Castro 329. — **Manuel Valdivia.**

DEFUNCION
Ha dejado de existir mi querida esposa
OLGA SANCHEZ DE CORRIAL
Ruego a mis amigos se sirvan acompañar sus restos al Cementerio General. El cortejo partirá de su casa habitación, calle Pastor Ovalle N.o 320, hoy, a las 4. 1|2. —**Fermín Corrial.**

DEFUNCION
Habiendo dejado de existir nuestro querido hijito, nieto y sobrino
VICENTITO
Rogamos a nuestras relaciones se sirvan asistir a los funerales que se efectuarán hoy Jueves 9, a las 10 A. M. El cortejo partirá desde su casa habitación, Vergara N.o 130 en dirección al Cementerio General. Servicio que agradecerán eternamente **JUAN, ALBERTINA TOLOSA Y FAMILIA**

S. SACK
BARRACA de FIERRO
BANDERA 827

RAULI
Zócalos par
Roble en tod
nes.
Laurel y
cielo.
OFI
"LA REP
BARRACA
Domeyko 235
España y Rep
léfono 18

VENDO
PLANO, de
de 20 toneladas,
servicio línea de
les del Estado.
Tratar:
CASILLA

El proyecto de reforma del Arancel Aduan

(CONTINUACION)

Partidas	Mercaderías	Derecho actual oro 18 d.	Proyecto Moneda legal
1520	de granito, K. B.	0.30	1.50
1521	de lava, K. B. W		0.60
1522	de mármol, alabastro y jaspe, K. B.	Varios	1.80
1523	de mica, K. B.	1.125	4.50
1524	de vidrio, K. B.	Varios	1.05
1525	de yeso, K. B.	0.60	1.80
1526	Baños o tinas para baños, de mármol o piedra, K. B.	0.12	0.45
1527	Biberones o mamaderas de vidrio, tengan o no piezas de goma u otra materia, K. B.	Varios	0.60
1528	Boquillas de vidrio para fumar, tengan o no piezas de metal ordinario, K. L. W	3.00	9.00
1529	Botellas llamadas **thermos** y sus repuestos, K. L.	Varios	3.00
1530	Botellas de vidrio para envase común de aguas minerales, vinos, cervezas y otros licores, tengan o no fundas, K. B.	0.045	0.21
1531	Botellas, frascos y otros envases, no especificados de vidrio ordinario, con excepción de los que constituyan parte de vajilla, K. B.	Varios	.60
1532	Botones y botones con pie (colleras), K. L.	0.75	2.25
	Cachimbas o pipas y boquillas para fumar:		
1533	—de barro o loza, K. L.	1.50	4.50
1534	—de porcelana o gres, K. L.	3.00	10.80
1535	Caños o tubos de barro y las curvas y uniones correspondientes, K. B.	0.06	0.18
1536	Comunes, orinales, lavaplatos y otras piezas, semejantes, vengan o no con desagües, llaves u otras piezas de metal ordinario, K. B.	0.18	0.54
1537	Damajuanas, K. B.	0.15	0.75
1538	Destiladores y filtros y piezas para los mismos, K. B.	0.075	0.30
	Espejos:		
	—cuya luna no exceda de ochenta centímetros de largo:		
1539	—con marco de níquel o sus aleaciones, esté o no dorado o plateado; con marco de otros metales ordinarios, dorados o plateados, y los con marco de tela que contenga seda, K. B.		9.00
1540	—los demás, K. B.		1.50
1541	—cuya luna exceda de 80 centímetros de largo, K. B.		3.60
1542	Espigas o soportes de magnesia para mechas de alumbrado de gas, K. L.	3.00	8.00
1543	Etiquetas o rótulos de vidrio para frascos, K. LD	9.00	27.00
	Figuras, estatuas, floreros, jardineras y otras piezas de adorno:		
1544	—de barro, loza, porcelana o gres, K. B.	Varios	3.00
1545	—de vidrio, K. B.	0.45	1.50
1546	Frascos de vidrios esmerilado, con rótulos de vidrio para frascos, K. L.	9.00	27.00
	o esmaltados, para anaquelería de botica, K. B.	1.50	3.00
1547	Frasquitos, ampolletas y tubos de vidrio con o sin tapa, para medicamentos homeopáticos, serum u otros, K. L.	3.00	4.50
	Gotarios (cuentagotas):		
1548	—de vidrio con piezas de goma, K. L.	2.25	6.75
1546	Frascos de vidrio esmeri-		
	Ladrillos, baldosas y mosaicos:		
1550	—refractarios, quintal, B.	1.05	3.60
1551	—de cemento, K. B.	Varios	0.75
1552	—de mármol, jaspe, ágata y otras piedras semejantes, K. B.	0.225	1.20
1553	—de porcelana, loza o gres, K. B.	Varios	0.90
1554	—los demás, no especificados, K. B.		0.30
	Lámparas de vidrios para petróleo:		
1555	—con o sin pie de vidrio, K. B.	0.15	0.60
1556	—con pie o sostén de níquel o sus aleaciones, K. B.	0.90	3.00
1557	—con pie o sostén de otra materia no expresada, K. B.	0.225	0.90
1558	—con pie o sostén de metal dorado o plateado, adeudarán el derecho fijado a la clase a que corresponden, aumentado en ciento por ciento.		—
1559	Lumbreras y tejas de vidrio, cuando tengan un espesor mínimo de un centímetro, el vidrio armado (colocado sobre tela metálica) y el vidrio para pavimento, K. B.	0.09	0.30
	Lunas azogadas o plateadas:		
1560	—que no excedan de ochenta centímetros de largo, K. B.	0.525	1.50
1561	—que excedan de ochenta centímetros de largo, K. B.	1.05	3.00
1562	Papel de lija y papel y tela con esmeril, K. B.	0.045	0.15
1563	Pezoneras y sacaleches de vidrio, tengan o no piezas de goma, K. L.	1.80	4.50
	Pizarras.		
1564	—en forma de libros, para escritorios, K. B.	0.30	0.90
1565	—para mesas de billar, K. B.		0.15
566	Reflectores, bolas para jardines y otros objetos análogos, no especificados, de vidrio pintado, dorado o plateado, K. B.	0.45	1.35
	Rosarios:		
1567	—con cadena de metal ordinario, K. L.	1.50	4.50
1568	—con cadena de plata, K. L.	18.00	54.00
1569	Sifones y gasógenos para preparar bebidas gaseosas, K. B.		
1570	Tubos de vidrio, para calderas o niveles y los tubos o caños para laboratorios, K. B.		
1571	Vidrio quebrado, molido o en masa para la industria, y desperdicios de vidrio, K. B.		
	Vidrios:		
1572	—combados y los biselados, K. B.		
1573	—para relojes o anteojos, incluídas las piezas esbozadas para hacer lunetas, K. L.		
	Planos, comunes, de superficie lisa o rugosa, sin colorar ni deslustrar:		
1574	Que no excedan de cuatro milímetros de espesor, K. B.		
1575	Que excedan de cuatro milímetros de espesor, K. B.		
1576	Planos, decorados en colores, con o sin figuras o mosaicos, taduras de metal (mosaicos de vidrio, llamados **vitreaux**) y las litofonías de todas clases, K. B.		
1577	Planos, no especificados, K. B.		
	Grupo 69.—Maderas		
1578	Cañas preparadas para hacer muebles u otros usos, K. B.		

(Co

LA NACION

ntiago, 9 de Setiembre de 1926

S 40 AÑOS DE LA ACADEMIA DE GUERRA

a Campaña del Pacífico esta-
liquidada con brillantes victo-
para el Ejército y la Marina
Chile. Esos triunfos eran la
secuencia natural del valor de
stros soldados y de la inten-
cia de sus jefes. No existió
los altos Comandos de las
zas armadas de la República
ella ciencia militar, con cu-
cooperación y dominio Na-
ón conquistó el mundo. Los
ados chilenos no marcharon
os campos de batalla como
falanges de Von Moltke,
paso científico sobre los
citos gloriosos de la Fran-
todavía imperial. Nuestros
y sus legiones nacieron
una mañana de justa irrita-
y marcharon a la guerra en
omento en que el patriotismo
explosión. Por esta razón la
paña del Pacífico se caracte-
por el esfuerzo y el sacrifi-
No hubo golpes de ciencia
ar, pero hubo golpes de au-
..
medio. del. Ejército de
existió un hombre supe-
que no perdió de vista la
lad, a quien no ofuscó la
conquistada y que tuvo la
d de dejar bien en claro las
ples deficiencias de organi-
y preparación de nuestra
a militar. Fué este hombre
smo caballero que al esta-
a guerra del 79 llegó mo-
mente hasta el Palacio de
oneda, esperó en un rincón
de la antesala audiencia
residente Pinto, para solici-
seguida un puesto secun-
pero de sacrificio en el
to que partía... El Vice-
ante don Patricio Lynch, en
erie de comunicaciones en-
al Gobierno, escritas bajo
nda de campaña, dejó esta-
as la falta de preparación
a de los oficiales y las de-
ias de organización que ha-
otado durante la campaña.
comunicaciones del Almi-
Lynch fueron el contacto
rodujo la chispa y trajo por
ado años más tarde la fun-
de la Academia de Gue-
Había necesidad de un Ins-
que preparara a los jóve-
iciales y les enseñara aque-
ncia militar de la cual Pru-
ababa de dar tan brillan-
mostraciones ante el mun-
tre los hombres de Gobier-
idea se abrió paso, y el Pre-
e don Domingo Santa Ma-
su Ministro de Guerra, don
Antúnez, firmaron el 9
iembre de 1886 el decreto
no de su fundación. En el
o de sus considerandos se
Que es conveniente elevar
nto sea posible el nivel de
cción técnica y científica de
iciales del Ejército, a fin
ierlos en actitud de utilizar
guerra las ventajas que
tan los nuevos métodos de
tir y las armas perfeccio-
hoy en uso". Y la Acade-
calor de estas ideas, na-
la vida.
tarde, ciertos elementos
vos, peso muerto en la ca-
del progreso, soldados a la
a usanza, iniciaron en las
s filas una enérgica cruza-
contra de la Academia y
erminó por clausurar sus
s. Se esgrimió una razón
riosa como singular: se le
tía porque "era un atenta-
contra de la disciplina que
balternos supieran más que
periores"... El triunfo fué
ntáneo. El Presidente Bal-
a, por decreto expedido el
Mayo de 1887, ordenó la
tura de la Academia y la
ión de sus cursos. Desde
es sus puertas no se han
ado nunca más y centena-
nuestros oficiales han des-
por sus aulas en busca de
andes principios de la cien-
itar.
acción de la Academia de
en sus cuarenta años de
ncia es enorme y fecunda.
nido en las filas del Ejérci-
oficio del sembrador. Su
ncia sobre la preparación,
nización y eficiencia de
a institución armada es de
nportancia capital. Los ofi-
que han hecho en ella sus
os sirven en seguida los
s más destacados en las
constituyen por la acción
jercen nuevos sembradores
as y de ciencia. El Estado
General, los Estados Ma-
Divisionarios, diversas re-
ones del Ministerio de
tienen en cada ex-alum-
la Academia su mejor ofi-
más brillante colaborador.

IMER CONGRESO FEMENINO INTERNACIONAL

le considerarse como un fe-
sodio de las actividades so-
de las mujeres de Chile la
ación del Primer Congreso
ino Internacional que inau-
oy su período de sesiones.
espíritu que inspira su con-
ría y la nómina de las ma-
que forman su tabla de tra-
aseguran un buen fruto a
liberaciones de ese torneo.
no el número de las congre-
nscrita habla favorablemen-
entusiasmo con que el ele-
femenino ha iniciado su
pación en las actividades
ntes de la colectividad. No
primera vez, por cierto, que
ujeres de Chile toman inicia-
an laudables, como es la de
sus opiniones y definir sus
ios en frente de la actuali-
nuestro país; pero, en es-
sión, las organizadoras del
eso han salido al encuentro,
del pensamiento de las mu-
chilenas, sino del sentir de
lación femenina continental.
da a este torneo una doble
ación.
audable, sin duda, la inicia-
ue ha fructificado en este
eso, y digno de todo aplauso
ón con que sus organizado-
n vencido todos los obstácu-
e hubieran podido entorpe-
realización de su idea.

Pensemos en Londres y olvidemos a Nueva York

por CONRADO RIOS GALLARDO

"Washington 7.—Con referencia al artículo publicado por "The New York Times", respecto de la contratación de empréstitos por parte de Chile y del Perú, todos los círculos oficiales niegan que haya existido cualquiera acción que se acerque siquiera a un control..." (Del servicio cablegráfico de "La Nación" de ayer).

Se niega; pero para negar tiene que haber existido al menos una intención, un deseo, que no alcanzó a cristalizarse en un hecho. ¿Esa negativa no constituye una saludable advertencia?

Algunos de los pro-hombres de Wall Street ha tenido forzosamente que pensar en el control y su pensamiento tiene razón de ser ¿acaso no existen comisiones especiales de control en otros países?...

El 31 de Mayo de 1922 el Gobierno de Bolivia contrató con la firma norteamericana "Stifel Nicolaus Investment Co." un empréstito por la suma de 33 millones de dólares.

No he de opinar yo sobre las modalidades de este empréstito. Prefiero ceder la palabra a un hijo de los Estados Unidos: Samuel Guy Inmann, quien en la revista "The New Democracia", que se edita en Nueva York, se refirió a él en los siguientes conceptos:

"En Bolivia se ha impuesto el
" más oneroso de todos los con-
" venios, con un empréstito de
" treinta y tres millones de dó-
" lares, garantizados por las adua-
" nas de la República, las accio-
" nes del Banco de la Nación y de
" los Ferrocarriles del Estado, y,
" finalmente, por todos los im-
" puestos internos del país, los
" cuales pueden aumentarse en
" cualquier momento, segun con-
" venga a la comisión de banqueros
" de Estados Unidos, comisión que
" hoy asume el dominio completo
" de la hacienda boliviana, inclu-
" sive la autoridad de decidir
" cuáles han de ser los aranceles
" y los impuestos de la Repúbli-
" ca"...

¿Tiene, después de lo trascrito, algo de extraño que en Nueva York se haya hablado de un "control" a los empréstitos chilenos?

No! Hay hechos que demuestran que ese pensamiento ha tenido que rozar las ventanas de los banqueros de Wall Street. No hay necesidad de urgar demasiado las páginas de la historia americana para llegar fatalmente a esa conclusión.

Las aduanas de Bolivia están supervigiladas por una comisión de control de los Estados Unidos, y esta Comisión puede conocer todos los secretos del comercio. De ahí que las harinas chilenas se encuentren desplazadas por las de San Francisco de California... Esta Comisión puede "subir o bajar los aranceles y aforos, según las conveniencias de su comercio importador o exportador", escribió el joven intelectual argentino Manuel A. Seoane.

Existe, además, en La Paz una comisión permanente de banqueros norteamericanos que constituyen por sus funciones una especie de Superintendencia de la Hacienda Pública de aquel país.

Podría aún decir algunas palabras sobre la "Ulen Contracting Co.", la "Standart Oil", que tiene una concesión de tierras que abarca la superficie de 32.000 kilómetros cuadrados... Para apreciar la magnitud de esta concesión, adquirida en cinco millones de dólares, baste decir que Tacna y Arica tienen una superficie de 23,958 kilómetros cuadrados; y no tiene petróleo!

Con los datos que he apuntado nada tiene de extraño que, en un momento en que los banqueros norteamericanos creyeron difíciles las relaciones de Chile y el Perú, hayan pensado en sus comisiones de control.

Por lo demás los grandes intereses de Wall Street en Bolivia están demostrando la presión que debe haberse ejercido sobre la Casa Blanca para que este país se hiciera parte en la solución del problema de Tacna y Arica, en circunstancias que había sido rechazada ya por Chile y el Perú y el Arbitro en tres oportunidades diversas.

Fácil es comprender los peligros que tiene para los destinos de la América Latina la cabeza gris que emerge en forma tan brusca del otro extremo de nuestro Continente. Quizá si Chile ha estado defendiendo la independencia de las Repúblicas nacidas del regazo de España.

Un pueblo que ha entregado 32,000 kilómetros cuadrados, con mayor facilidad puede perder 23,958. ¿Quién responde de la bandera destinada a ondear sobre el Morro de Arica?

Y, después de todo queda sonando en mis oídos las palabras que vienen de Washington: "todos los círculos oficiales niegan que haya existido cualquiera acción que se acerque siquiera a un control"...

Pero, señores, si esas cosas no se dicen, no se anuncian, se niegan o se hacen.

Y yo siento las nostalgias de los banqueros de la rubia Albión. Pensemos en Londres y olvidemos New York.

C. R. G.

¿Explotación de la medicina o evolución de la vida?

por el Dr. LUCAS SIERRA

Profesor de Clínica quirúrgica en la Facultad de Medicina y Farmacia.

Treinta y ocho años de ejercicio profesional de la medicina y repetidas observaciones en el extranjero permiten formar un concepto cabal acerca de cualquier problema relacionado con esa profesión cuando se ha estado siempre animado del propósito de progresar. Es el caso del que escribe estas líneas.

Nadie puede negar que desde fines del siglo pasado y en especial en los años que van corridos del siglo actual, la vida moderna ha experimentado un cambio profundo: todos los portentosos descubrimientos que con justa razón habrán de constituír el orgullo de los hombres de nuestra generación han aportado, cual más, cual menos, el ímpetu que ha implantado esa revolución en la vida y las costumbres. La biología en general y la medicina han tenido forzosamente que participar de esta vorágine evolutiva que lo ha transformado todo, incluso, naturalmente, el arte y hasta la elegancia en el vestir. Cuarenta años atrás cualquier mozalvete o viejo verde se sentía feliz con haberle alcanzado a divisar el tobillo a una elegante en el momento de subir a su carroza; hoy, sin esperar que tome su auto, admira la conformación de la rodilla. La mujer moderna fuma, bebe y hasta se narcotiza casi a la par que el hombre con más discreción si se quiere, pero ha entrado en esa senda.

Los problemas, complicaciones y enfermedades que surgen como consecuencia de ese cambio de costumbres las apreciamos los médicos. Sabíamos ya que la tuberculosis era el tributo que la humanidad paga a la civilización moderna; nuestros antepasados viviendo al aire libre, forzados al ejercicio de la caza o de la pesca para asegurar su subsistencia, eran hombres más fuertes y robustos, resistían mejor a todas las infecciones o enfermedades que hoy acechan al hombre moderno.

No nos incumbe decidirnos por las ventajas de la una o los inconvenientes de la otra: comprobamos simplemente el hecho, asistimos a una vida nueva. Todo el mundo ha debido y debe adaptarse a ella. La satisfacción de sus exigencias ha encarecido la vida en proporciones portentosas. El médico, parte integrante de esa sociedad, no podía ni debía sustraerse a aquel cambio radical, ha debido amoldarse a él.

Hace años ya, Charcot uno de los médicos más prominentes de la Facultad de Medicina de París, víctima de las censuras y críticas más acerbas por su actuación severa, pero estrictamente ajustada a la ciencia, en el famoso "affaire" del canal de Panamá, exclamaba: "A pesar de todo, hemos progresado; antes, a los que no pensaban al igual que uno, se les quemaba vivos".

Años más tarde, otra celebridad de la misma escuela, el profesor Dieulafoy hacía esta otra reflexión: hasta hace poco el médico debía cuenta de sus actos sólo a la ciencia y a su conciencia; hoy debemos añadir y a la justicia, ya que el cliente que no queda satisfecho del éxito alcanzado por el facultativo que lo asiste, puede llevarlo, y con frecuencia lo hace, ante los tribunales de justicia. ¿Será más ventajoso este sistema que tiende a abolir el médico de familia? Sólo el tiempo lo dirá.

En 1908 un cirujano de Bristol fué arrastrado a los tribunales por un arquitecto que no quedó satisfecho con el tratamiento de una fractura del brazo; en Londres se le absolvió pero debió pagar las costas del pleito; pasaban éstas de un mil y doscientas y tantas libras esterlinas. Los cirujanos del mundo entero protestaron de aquella sentencia y por suscripción **internacional** se satisfizo a la justicia inglesa.

En Chile no conocemos casos iguales, pero sí nos consta que con harta frecuencia el cliente rehusa cancelar los honorarios, o lo hace con un retardo inaceptable para cualquier otro profesional; entonces es el médico el que se ve en la triste necesidad de arrastrar a su cliente hasta los tribunales: intencionadamente suprimimos para estos casos el calificativo con que ordinariamente se les acompaña.

¿Qué debe hacer el médico frente a las circunstancias ya enunciadas? Sencillamente, esforzarse en dar a su cliente el máximum de garantías o de seguridad que permite hoy la ciencia. Desde 1918, en nuestra lección de clínica quirúrgica que anda impresa por ahí en manos de nuestros ex-alumnos, hacíamos propia la sentencia del célebre cirujano W. J. Mayo: **"La medicina individualista ha hecho ya su época; sólo un grupo de hombres especialmente competentes en sus respectivas especialidades podrán dar a sus clientes la garantía que éstos buscan".**

Que los médicos de Chile nos equivocamos en nuestros diagnósticos que Westenhoffer nos lo dijo muy claro y por eso lo echamos. Fuera de la infalibilidad del Santo Padre no conocemos otra en la tierra, y eso, solamente en materias de fe.

Siembra un agricultor un excelente suelo con la mejor semilla que ha podido procurarse y el resultado es, no obstante, miserable; no llovió, llovió demasiado, le entró polvillo. Un viejo marino sale con su buque repleto de pasajeros y choca frente a Constitución; otro, con 25 años de práctica, siempre en la misma costa, fracasa en el último viaje que debía asegurarle su jubilación. El más diestro político llámese éste Wilson, Lloyd George o Guillermo II, fracasan en sus planes políticos o en los que levanta su Estado Mayor militar: sólo el médico no tiene derecho a equivocarse. El médico, que tiene que estudiar o reconocer enfermedades que comienzan por ser microscópicas (cáncer) o por generarse tras la invasión solapada y silenciosa de los más feroces e implacables enemigos del hombre (los microbios) y cuya acción no viene a revelarse sino cuando los estragos son con frecuencia irreparables.

En las otras actividades humanas que hemos tomado por ejemplo, no había más que observar y ver razonadamente para prevenir o llegar al resultado ansiado. Cada uno de ellos tenía o podía disponer de centenares de personas que les informaran o de peritos que señalaran la ruta que había que seguir. Sólo al médico no le es dado equivocarse.

Busca entonces, lógicamente, ante esa exigencia, la cooperación de que nos habla W. J. Mayo y si, por desgracia no la obtiene en momento oportuno fracasa también, ya que en medicina como en tantas otras cosas de la vida, la **oportunidad** de la indicación suele traer aparejada también la decisión y el éxito. Por desgracia, y a pesar de todo, suelen morirse algunos enfermos y seguirán muriéndose, aquí lo mismo que en Berlín, Tokio o Nueva York, por la muy sencilla razón de que ignoramos en absoluto el mecanismo esencial de la vida, se ignora también hasta qué punto alcanza ese entrelazamiento íntimo y estrecho de todos los órganos que hace que cuando decae o falla uno de ellos en su funcionamiento, se perturba la máquina humana y acaba con su existencia.

Una joven dama chilena rebosante de felicidad, esperaba la llegada de su primer hijo en medio de la tranquilidad y seguridad que puede ofrecer la ciencia moderna. Ningún contratiempo, ni el incidente más leve hacía presumir nada de anormal. Sin embargo, antes de 24 horas era cadáver y su hijo, hermoso ejemplar de robustez y sanidad, le seguía en la misma senda en el curso de la semana. Percances de esa naturaleza suceden lo mismo en Nueva Orleans, que en Londres, París o Rochester.

Con la misma ciencia alemana que se nos enrostra no haber sabido conservar en Chile, se prueba en Berlín que no menos de un 20 por ciento de las autopsias ponen en evidencia que los médicos que atendieron a aquellos enfermos ni sospecharon que realmente padecían de un cáncer.

Así se justifica que todo médico concienzudo, sabiendo en qué proporción o con qué frecuencia puede engañarse, quiera que su cliente sea examinado por tres, cuatro o más especialistas. Aquellos exámenes cuestan plata, mucha plata para algunos. Bien, pero nosotros repetimos que **nada hay más caro, nada que cueste más que un error de diagnóstico: suele pagarse con la vida,** (Harvey Cushing).

¿Dónde comienza el abuso de estos medios de examen y aparece la explotación de la medicina? En el preciso lindero que separa a todo **profesional honrado del que no lo** es, del inescrupuloso, lo mismo en medicina que en filosofía, en política que en matemáticas. La seudociencia especulativa y comercial sigue a éstos muy de cerca con sus drogas y medicinas patentadas que han hecho la fortuna de tantos traficantes con la salud y la vida de los desgraciados enfermos.

Un diplomático italiano nos recordaba hace muy poco que en una gran inundación todos los puentes modernos construídos sobre un río de su patria habían sido aniquilados, sólo uno que estaba allí desde el tiempo de la antigua Roma quedó inamovible. Sin embargo, nadie construye ahora según los principios de los antiguos romanos. El modernismo quiere satisfacer las exigencias del momento y cambiar tan pronto como se presente la oportunidad: no se va ya tras lo mejor sino tras lo más nuevo, **le dernier cri** de los franceses.

Algo de eso le va pasando a la humanidad moderna; su fragilidad es comparable a los puentes de nuestro diplomático. Si no se protege y vigoriza su vida, ajustándola a sus exigencias, forzosamente se verá en momento inesperado expuesta a veces a calamidades o desastres comparables a veces a los de un rayo que cae sin ser presagiado siquiera por una tempestad.

Se critica a los médicos porque formamos sindicatos para defender nuestros intereses profesionales y se hace caudal de haber hecho retener un cadáver para hacerse cancelar un honorario profesional.

Cuando supimos en Chile que Lecène, cirujano de los hospitales, había sido condenado a pagar 14,000 francos de indemnización a la familia de una enferma a quien había operado en un hospital de caridad en París y a la cual se le había producido una queja dura, ¿qué debían hacer sus colegas y qué podíamos pensar nosotros? Cuando el cirujano de Bristol a que hemos hecho referencia, escapó con sus alas quemadas y cuando centenares de colegas de los Estados Unidos han sido condenados, como Lecène en París, ¿qué debemos hacer los médicos chilenos? ¿Seguir percibiendo honorarios de $ 40 al mes, o de 83.33 o de 525 después de más de 20 años de profesorado, pensando siempre que una amenaza parecida a las que hemos recordado se cierne sobre nuestras cabezas?

Otros tiempos, otras costumbres. Debemos evolucionar; no porque nosotros lo hayamos querido, sino porque la vida de hoy día, el público nos ha obligado con sus exigencias modernas, a seguir ese camino.

¿Una cátedra de moral profesional sería de positiva utilidad? Para nosotros hay ciertas enseñanzas que se adquieren en la experiencia de la vida antes que en la fría exposición didáctica y teórica. No negamos que sea de importancia inculcar las bases fundamentales, los principios que han de servir de norma para saber cuál es el camino correcto que debe seguir en cada caso un profesional honrado; pero, lo repetimos, ese estudiante de medicina ha debido llegar ya a la Universidad con un bagaje bien sólido de moralidad adquirido en el propio hogar antes que en la escuela.

Ni aún los grandes dogmas de nuestra religión han escapado a la crítica o comentarios descomedidos de quienes toman a la ligera todas las cosas de la vida, ¿por qué habíamos de esperar una excepción para la medicina? Humildemente venimos confesando y repitiendo desde los buenos tiempos de Hipócrates que el arte es difícil, fugaz la experiencia y corta la vida; más que eso, que no curamos ninguna enfermedad, ayudamos simplemente a la naturaleza para que ponga en acción las maravillosas fuerzas de reserva de que dispone y que la enfermedad ha entrabado o desequilibrado. Así es cómo el médico ayuda, fortalece y consuela a sus pacientes para que se efectúe la curación. Ajustémonos a esos principios. No podemos dar más; nuestros clientes deben saberlo.

Lo del cadáver podrá ser tan censurable como se quiera juzgarlo por las informaciones de nuestra prensa, conocido en todos sus detalles se explicaría, tal vez hasta se justificaría aquella macabra retención. En todo caso, una golondrina no hace verano. ¿Qué no fué ya el mismo "divino Jesús", como decía Renan, quien tuvo que echar del templo, látigo en mano, a los mercaderes que así prostituían el templo de su Padre?

Dr. L. S.

Para jardines, GRANADA.

Para mujeres, MADRID.

Para Sombreros de PAJA
No hay como los

ROSENBLITT.

N O T A S   P O L I T I C A S

NO SE PRESENTARON FINANCIADOS AL CONGRESO LOS PRESUPUESTOS CORRESPONDIENTES AL PRESENTE AÑO

SE HA TOMADO EN CUENTA COMO ENTRADAS EL PRODUCTO DE LA VENTA DE TERRENOS SALITRALES, CUYO PROYECTO NO HA SIDO CONSIDERADO TODAVIA POR LAS CAMARAS.—¿ESTARIA RESUELTA LA DIFICULTAD CON EL DESPACHO DEL PROYECTO DE CONVERSION DE LA DEUDA?

En la tarde de ayer se reunió la Comisión Mixta de Presupuestos con el propósito de resolver una dificultad presentada con la renuncia de algunos miembros de la cuarta Subcomisión y para resolver varios otros asuntos relacionados con la labor que debe desarrollar la Comisión.

Al hablarse sobre los presupuestos para 1927, la Comisión resolvió consultar a las Cámaras si podía o no entrarlos a considerar. Esta consulta se hizo en la sesión de ayer y fué contestada afirmativamente, de suerte que la Comisión empezará a estudiarlos en breve.

En la sesión de la Comisión el señor Luis Alamos Barros manifestó que de acuerdo con la Ley Kemmerer no podían despacharse los presupuestos generales de la Nación ni ninguna ley que no estuviera debidamente financiada y que el proyecto de presupuestos que presentaba el Gobierno, calculaba como entradas efectivas 75 millones de pesos que debía producir el remate de terrenos salitrales; pero agregó, éste es sólo un proyecto; sobre esta base no puede considerarse que estén financiados los presupuestos.

EL CALCULO DE ENTRADAS PARA EL AÑO 1926

El Ministro de Hacienda, señor Rozas, hizo una exposición sobre el cálculo de entradas. Refiriéndose el señor Rozas a las observaciones del señor Alamos, manifestó que efectivamente el Gobierno había tomado en cuenta como entradas el producido que darían tres leyes, entre ella la de remate de terrenos salitrales y que no han sido despachadas aun por el Congreso; pero, dijo, si el Parlamento aprueba el proyecto de conversión de la deuda, la dificultad podría subsanarse, por cuanto podría hacerse uso de una parte de esos 200 millones de pesos para el financiamiento de los presupuestos de 1926.

EL SENADO DESPACHA LA LEY DE CONVERSION

En efecto en la sesión de ayer del Senado se consideró el proyecto de conversión de la deuda pública que en un principio autorizaba un empréstito por 110 millones de pesos y que la Cámara de Diputados elevó a 200 millones. Con esto, según lo manifestó el señor Ministro de Hacienda, quedaban solucionadas las dificultades a que el señor Alamos se refirió en la sesión de la Comisión Mixta.

EL PLAZO PARA EL DESPACHO DE LOS PRESUPUESTOS

En la Comisión se presentó después una nueva duda, relativa al plazo de 15 días que tiene la Comisión para pronunciarse sobre el proyecto de presupuestos. Se preguntaba si este plazo se empezaría a contar desde la fecha de la llegada del proyecto al Congreso o desde el día que fuera recibido en la Comisión.

Este asunto quedó pendiente.

SE SUSPENDEN LAS SESIONES DE HOY Y MAÑANA

En vista de que el señor Ministro de Hacienda dejó pendiente la exposición sobre el cálculo de entradas para 1926, por faltarle algunos antecedentes que se le han pedido, se acordó suspender las sesiones que la Comisión había acordado para hoy y mañana, a fin de dar al señor Rozas el tiempo necesario para reunirlos.

SE SUPRIME LA CUARTA SUBCOMISION

En nuestra edición anterior informamos sobre las dificultades que se habían suscitado con motivo de la renuncia de los señores Remigio Medina y Luis Alamos Barros como miembros de la cuarta subcomisión.

La Comisión, al considerar este punto, resolvió suprimir esta subcomisión y designar al señor de la Jara a la subcomisión de Interior; a los señores Alamos y Gutiérrez a la de Instrucción y Justicia; y a los señores Medina y Cariola, a la de Hacienda.

En cuanto a los Departamentos de Guerra y Marina se acordó que pasaran a la subcomisión de Justicia e Instrucción.

DEL PRESIDENTE DEL BANCO CENTRAL A DON ARTURO IRARRAZAVAL

"Santiago, 8 de Setiembre de 1926.
—Señor don Arturo Irarrázaval.—
Presente.

Mi estimado amigo:

He leído el artículo sobre baja en la tasa de intereses publicado por Ud. en "La Nación" de hoy.

Ninguna observación me merecería si Ud. se hubiera concretado únicamente a dar razones para justificar la necesidad de reducirlos, pero, es el caso, de que Ud. se ha referido, en términos por demás inconvenientes, a los dignos representantes de los Bancos nacionales y extranjeros en el Consejo del Banco Central, atribuyéndoles móviles de lucro en el desempeño del alto cargo que se les ha confiado.

Pero, no sólo agravia a estos dignos caballeros sino que hace referencias a los demás miembros del Consejo del Banco Central, a quienes Ud. supone supeditados por la influencia bancaria.

Quiero creer que ese celo verdaderamente apostólico que usted parece haber gastado toda su vida en defensa de los bajos intereses, es lo que ha traicionado su pluma, ya que no podría explicarme que usted, tranquilamente, en los momentos en que escribía el artículo, haya querido ofender, gratuitamente e infundadamente, a personas de cuya honorabilidad usted no puede dudar.

Esta carta me la inspira el deber que pesa sobre mí, como Presidente del Banco Central, de protestar de toda imputación desprovista de justicia que pretenda hacerse a esa alta Dirección.

No tengo la menor duda de que esta carta le hará meditar sobre la inconveniencia de lanzar a la prensa frases que, desgraciadamente, se prestan a la malevolencia pública.

Lo saluda atentamente su amigo.—(Firmado). — **Ismael Tocornal."**

El mitin de la Usrach en Curicó

CURICO 8. — "La Nación" — Reina interés por concurrir esta noche al comicio que verificará la "Unión Social Republicana", de Asalariados de Chile.

Se ha repartido el manifiesto que lanzó la USRACH, el 5 de Setiembre, además se han repartido volantes invitando a los obreros y empleados a que concurran a la concentración que se verificará en la Plaza de Armas de Curicó a las 8 P. M.

Hoy ha quedado organizada la Sección de la USRACH, Sección Curicó.

Esta misma noche parte la delegación a Talca, para verificar mañana Viernes la gran asamblea de constitución de la USRACH. — **El Corresponsal.**

DIRECTORIO CENTRAL

Esta noche, a las 8 y media P. M., celebra sesión el Cuerpo Directivo Central de este organismo, Local: San Antonio 347.

Se encarece la asistencia y la hora de llegada.

Comisiones Permanentes del Congreso

La Comisión de Hacienda del Senado aprobó ayer el mensaje de S. E. el Presidente de la República que pide la destitución del tesorero Fiscal de La Victoria por las irregularidades descubiertas en esa oficina.

La Comisión de Obras de la misma Cámara informó favorablemente el mensaje del Ejecutivo sobre construcción de los puentes de Calera y Cochalán de Maipo.

La Comisión de Agricultura de la Cámara de Diputados estuvo ocupándose de un proyecto del Ejecutivo que consulta la permuta de un terreno fiscal en lo alto de Bío-Bío, por uno particular situado en el Alto de Purén.

Quedó pendiente en espera de mayores antecedentes.

MUY BUENA INVERSION
GRAN PROPIEDAD BIEN SITUADA
DIFICIO DE TRES PISOS, GRAN EXTENSION
VENDEMOS EN $ 350,000
PRODUCE $ 50,000 ANUALES
COMPRAMOS AL CONTADO
CASA RESIDENCIA CON RENTA
EN ALAMEDA, DE BRASIL A ESTACION
PRECIO HASTA $ 1.000.000
ALEJANDRO GREENE CRUZAT
Abogado y Corredor de Comercio
Sección Propiedades Urbanas
OSCAR GREENE VALVERDE
TEATINOS 86— CASILLA 3723

¡EXITO LITERARIO!
BESTIA DAÑINA
Novela de MARTA BRUNET

Uno de los mayores éxitos literarios del año.
La autora de "MONTAÑA ADENTRO" ha superado en mucho su obra anterior con "Bestia Dañina", novela fuerte, cruda y valiente. Es una joya que se agrega a la literatura chilena.

PRECIO: $ 4.00 — Provincia: $ 4.50
LIBRERIA NASCIMENTO
AHUMADA 125 — CASILLA 2298
Y en todas las buenas librerías

De "Bestia Dañina" se agotó la primera entrega el mismo día de su aparición

CASAS AMOBLADAS

CUMMING: Entre Huérfanos y Compañía: Casa de bajos: 4 dormitorios, salón, hall, comedor, toilette, 2 patios, dependencias **Canon: $ 900.**

CATEDRAL: Buena casa amoblada; 4 dormitorios, salón, hall, escritorio, salita, comedor, 2 toilettes, galería, dependencias. **Canon: $ 2,000.**

HUERFANOS: Buena situación: altos; 3 dormitorios, salón, salita, escritorio, hall, comedor, 2 toilettes, Parquet importado. Se arrienda por 6 meses. **Canon: $ 1,600 mensuales.**

CARLOS OSSANDON B.
168 — BANDERA — 168

DOSCIENTOS MIL PESOS
HAY EN STOCK PERMANENTE DE REPUESTOS LEGITIMOS
Ford
Donde Carlos Orrego y Cía. Ltda
En Alameda Esq. Gálvez
DONDE ORREGO HAY DE TODO

CONGRESO NACIONAL

EL SENADO APROBO AYER TOTALMENTE EL PROYECTO SOBRE CONSOLIDACION DE LA DEUDA PUBLICA

SOBRE CONSTITUCION DEL CONSEJO FINANCIERO HIZO UNA EXPOSICION EL VICE-PRESIDENTE DEL SENADO, SEÑOR BARAHONA

PRESIDENCIA DEL SEÑOR OYARZUN

Asisstieron 39 señores senadores.

NOVENO DUODECIMO

Por asentimiento tácito, se exime del trámite de Comisión, y se despacha sobre tabla, el proyecto aprobado por la Cámara de Diputados que autoriza al Presidente de la República para hacer los gastos que correspondan al mes de Setiembre.

PROVISION DE EMPLEOS

A indicación del señor Marambio, se pone en discusión sobre tabla la moción presentada en esta sesión con que se inicia un proyecto de ley que determina que durante dos años no se proveerá ningún cargo público sino con personas que actualmente estén en la Administración y siempre que se declare expresamente que es indispensable para el servicio proveer la vacante.

Después de un ligero debate, se acuerda enviar el proyecto a Comisión por el término de una semana.

SUBROGACION DE JUECES

Se pasa a considerar las modificaciones introducidas por la Cámara de Diputados en el proyecto aprobado por el Senado que consulta algunas disposiciones sobre subrogación de Jueces.

El señor MARAMBIO.— Expresa que, a su juicio, no es aceptable el procedimiento que ha seguido la Cámara de Diputados en este caso de introducir, al revisar este proyecto, disposiciones que se refieren a materias muy diversas a la contemplada en el proyecto remitido, aún cuando se refieran todas ellas a la ley orgánica de Tribunales. Estima que en estas condiciones se priva al Senado de modificar tales disposiciones con absoluta libertad, pues no le quedará más camino que aprobarlas o rechazarlas.

El Sr. SANCHEZ.—Reconociendo que la Cámara de Diputados ha estado en su derecho para introducir estas modificaciones, cree también que el procedimiento no es aceptable.

Quedó pendiente la discusión del proyecto para otra sesión.

COMISION MIXTA DE PRESUPUESTOS

A indicación del señor Barahona, se declara que la Comisión Mixta de Presupuestos tiene facultad para estudiar los presupuestos de 1926 y 1927.

CONSEJO FINANCIERO

El señor Barahona hace la siguiente exposición:

Se ha contestado, señor Presidente, en una nota firmada por el ex-Ministro de Hacienda, de un modo correcto en la forma, pero con un evidente fondo de desagrado y de acritud a la insinuación del Honorable Senado para que se constituyese un Consejo Financiero. Esto se debe a que se ha interpretado en forma completamente equivocada el espíritu y el objetivo de dicha insinuación.

Habría deseado no volverme a ocupar del asunto, pero creo que debo rectificar los errores de la nota en referencia.

Se dice en dicha nota que la constitución de un Consejo Financiero sería deprimente para el Gobierno y se cree que se pretende hacer implantar por medio de dicho Consejo una serie de medidas artificiales y anti-económicas que producirían efectos contraproducentes.

Un diario de Valparaíso se ocupó de la nota del señor Ministro y refutó el primer punto en forma, a mi juicio, precisa y contundente. Dice un editorial de ese diario:

"Puede discutirse la conveniencia o inconveniencia de la medida ante dicha, (la de crear un Consejo Financiero) pero la verdad es que su sana intención y sus fundamentos no han sido apreciados.

Desde luego no puede ser deprimente para el Gobierno estar en contacto inmediato, ahora que la economía nacional pasa por un período tan crítico, con un grupo representante de los Bancos, del comercio de las industrias y de los contribuyentes. Inglaterra entregó su reconstitución financiera a comisiones de experimentados hombres de negocios y el éxito fué sorprendente.

En todos los países y de una manera especial en Estados Unidos, los Secretarios de Estado tienen juntos a ellos expertos de primera calidad con cuyo concurso trabajan constantemente".

Inútil parece agregar otras consideraciones en una cuestión tan clara.

Dije que con el objetivo mismo que se perseguía en la insinuación del Honorable Senado, se comprendió en forma equivocada. Debo agregar, ahora, que se interpretó en forma diametralmente opuesta a su verdadera intención, que no ha sido la de pretender que se impongan medidas artificiales, sino al contrario que se marche de acuerdo con las leyes naturales que rigen la economía.

Se había planteado aquí la cuestión de una importancia vital para el comercio y las industrias, e indirectamente, como consecuencia de la situación de nuestras fuentes productoras, para las finanzas del Estado, de la tasa de los intereses.

Por una parte me permití recordar que esa tasa, demasiado elevada, entre nosotros, obedece a leyes naturales, empezando por la oferta y la demanda del capital. Pero dicho capital es en extremo receloso y en el interés van envueltas tres cosas: los gastos de la colocación del dinero, la remuneración fija que se persigue y una verdadera prima por los riesgos que con la inversión corre el capitalista. De aquí depende, dije, que la tasa del interés esté directamente influenciada por las condiciones de seguridad públicas y particulares que el mercado ofrece.

Agregué, todavía, que cuando las finanzas son malas y hay el peligro de grave recargo en la deuda pública, de empréstitos inmoderados, de aumento de contribuciones y de desorden monetario, y cuando los negocios particulares aplastados por el exceso de impuestos, la desconfianza y la disminución de los consumos marchan en forma deficiente, no hay la debida seguridad para las inversiones de los capitalistas y éstos compensan con la elevación del interés el aumento de los riesgos.

El anterior es, desgraciadamente, el caso de Chile, y buscándose el medio de marchar de acuerdo con las leyes económicas que rigen el interés, se propuso la creación del Consejo Financiero que coadyuvara a la obra de la reorganización de la Hacienda Pública, que fuera un lazo de unión entre el Ejecutivo, el Congreso y el mundo de los productores y contribuyentes, y que mostrando a cada instante el estado de los negocios, los efectos en ellos de las medidas económicas y sus necesidades reales, impulsara al orden en materia de finanzas, a la indispensable desgravación tributaria y a la atracción de capitales con la consiguiente baja de los intereses; todo ello, como se ve, en perfecto acuerdo con las leyes económicas.

El señor Ministro de Hacienda que firmó la nota, dentro de su idea equivocada de que con la insinuación del Senado se perseguía la implantación de medidas artificiales, se entretuvo en refutar estas medidas y señaló entre otras cosas, la imposibilidad actual de hacer una desgravación en materia tributaria y la mayor fuga de capitales hacia el extranjero que causaría una baja de intereses obtenida por los antedichos medios.

Se perseguía en realidad, como se ha visto, todo lo contrario de lo que creyó el señor Ministro, esto es introducir, con el concurso de los elementos que sufren en carne propia con mayor fuerza los efectos de las malas finanzas y a la vez más conocedores de las cuestiones económicas, lo sfactores de seguridad, de confianza y de mejoramiento de los negocios que conducen naturalmente a una baja del tipo hoy excesivo de los descuentos.

No tiene objeto, señor Presidente, que entre en detalles. Si lo hiciera podría probar que es un anacronismo hacer una cita de la escuela liberal inglesa del siglo XIX en estos momentos en que pueblos y gobiernos aguzan el ingenio para obtener capitales baratos, dar el mayor desarrollo posible a su comercio y sus industrias, afrontar la dura competencia moderna y alcanzar o mantener la independencia económica por medio de abastecimientos propios. Podría probar también que cuando Inglaterra lo necesitó, fué la nación más draconianamente protectora, como lo prueba el "acta de navegación" de Cromwell, con la cual quitó a Holanda el cetro de los acarreos marítimos y envolvió al mundo con sus líneas comerciales. Como muy bien se dijo ayer en este recinto, la aceptación sin beneficios de inventario de los principios excesivamente individualistas y libre cambistas, hizo al país mucho daño.

Pero no deseo seguir en ese orden de consideraciones y para concluir permitaseme un recuerdo histórico. En el antiguo Senado de la República se sentaba un hombre que daba opiniones profundas sobre las materias que se presentaban, pero que señalaba al mismo tiempo las objeciones que sus propias ideas podían merecer a sus colegas a examinarlas. Su juicio definitivo lo formulaba así después de oír a los demás. Y ese hombre, señor Presidente, era don Andrés Bello. ¿No es lógico que en estos momentos tan difíciles, nuestros actuales estadistas a pesar de toda la competencia, que soy el primero en reconocerles, oigan también la opinión de los demás?

Creo, señor Presidente, haber demostrado que la bien intencionada insinuación del Senado no proponía cosa alguna deprimente para el Gobierno que, por otra parte, tantas pruebas ha recibido aquí de cooperación, y que, lejos de perseguir la insinuación ante dichas medidas anti-económicas y contraproducentes, perseguía cosas que, en realidad, son indispensables.

SITUACION DE LA INDUSTRIA SALITRERA

El señor NUÑEZ MORGADO. — Hace uso de la palabra para referirse extensamente al problema salitrero, que considera uno de los de mayor interés para la vida del país.

Hace presente que durante una larga permanencia que ha tenido en la región del Norte le ha permitido apreciar muchas de las peculiaridades de esta industria.

Desde luego le llama la atención que constantemente se esté hablando de que la crisis salitrera se debe casi exclusivamente a la competencia de los abonos artificiales, siendo de advertir que tal competencia ha existido desde las primeras épocas en que se ha usado el salitre como abono.

A juicio del señor Senador, la crisis actual se debe, en gran parte, a la mala política que ha seguido la Asociación Salitrera en la venta del producto; como ha podido verse con la negativa que en algunas ocasiones se ha dado a algunas salitreras para atender pedidos extraordinarios de nitrato, que no se han permitido vender por no salirse de la cuota fijada.

Por otra parte, jamás se han hecho estudios adecuados para provocar una reducción en el precio de costo del salitre; por primera vez en el año en curso, se ha preocupado la Asociación de este problema.

Además, constantemente se ha estado hablando que nuestras reservas salitreras están próximas agotarse y, naturalmente, esto ha dado origen a que en todas partes del mundo apresuradamente se trate de encontrar un sustituto.

Estima que es realmente sensible que el Gobierno no se haya preocupado de cubicar todo la pampa salitrera para saber a ciencia cierta cuánto salitre tenemos.

PREFERENCIA

A indicación del señor Medina se acuerda destinar el último cuarto de hora de esta sesión al despacho de ascensos militares

SUELDOS DEL EJERCITO

Por asentimiento tácito, se discute sobre tabla una insistencia de la H. Cámara de Diputados en el proyecto que fija los sueldos del Ejército, con que rechaza una disposición aprobada por el Senado para que los profesores que sirvan en el Ejército gocen de igual asignación que los profesores similares de la instrucción secundaria y primaria.

Se acuerda no insistir en el acuerdo del Senado.

CONSOLIDACION DE LA DEUDA PUBLICA

A segunda hora se entra a discutir el proyecto sobre consolidación de la deuda pública, que ha devuelto con modificaciones la H. Cámara de Diputados.

El señor BARROS JARA. — Manifiesta que, si bien aprobará las modificaciones propuestas, desea llamar la atención a que se ha aumentado la autorización para contratar los empréstitos de que aquí se trata, hasta llegar a la suma de doscientos millones de pesos, pues se ha visto que esa será realmente la cifra a que ascenderá el déficit en el presente año, en atención a que las entradas del salitre han disminuído mucho más de lo que se estimaba antes. Pide al señor Ministro de Hacienda que declare si acepta el aumento de que se trata.

El señor Ministro contesta que el Gobierno acepta la modificación aprobada.

El señor ECHENIQUE — Llama la atención de la Cámara que, sobre un presupuesto de ochocientos millones de pesos para todos los gastos del país, se invierten en sueldos cerca de 400.000,000 en jubilaciones y pensiones, 71.300,000 pesos, y en el servicio de las deudas cerca de 260.000,000; de manera que para los demás gastos no queda más de un diez por ciento del presupuesto.

Estima indispensable que el Gobierno tome las medidas que sean necesarias para reducir los gastos correspondientes a los dos primeros rubros citados, a fin de regularizar nuestras finanzas.

Cree que sería preferible mantener el proyecto como lo había aprobado el Senado, para obligar al Gobierno a reducir los gastos.

El señor AZOCAR. — Recomienda al señor Ministro de Hacienda que aborde, de una vez por todas, la confección de un plan financiero, que permita al Estado encuadrar sus gastos dentro de las entradas; no sólo reduciendo los gastos públicos sino procurando también obtener mayores entradas.

El señor BARAHONA. — Recuerda que al discutirse este proyecto por primera vez en el Senado hizo presente que, a su juicio, el déficit era superior a 110,000,000, como indicó en esa época el señor Ministro de Hacienda; lo cual aparece ahora confirmado con el hecho de que la Cámara de Diputados haya tenido que aumentar el monto de los empréstitos a doscientos millones de pesos para el exclusivo objeto de saldar el déficit.

El señor TRUCCO. — Hace presente que el déficit es aún mayor porque en el presupuesto de 1927 figuran muchas partidas para pago de cuentas pendientes de 1926.

Agrega el señor Barahona que, a su juicio, el Gobierno debiera preocuparse de limitar en lo posible las deudas externas, para evitar la salida de capitales por razón de pago de intereses y amortizaciones, lo cual aumenta las dificultades financieras del país.

El señor Ministro de Hacienda, dice que toma nota con agrado de las observaciones formuladas, y que procurará reducir los gastos de sueldos y otros análogos en proporción a la capacidad tributaria del país. Confía en que el Congreso le habrá de prestar la necesaria cooperación para normalizar la situación financiera nacional, por grandes que sean los sacrificios que haya que hacer.

El señor AQUILES CONCHA. — Pide al señor Ministro que se preocupe especialmente de la crisis salitrera, la cual no se debe tanto a la falta de consumo de nitrato en el mundo, cuanto a los malos regímenes que se han adoptado en su explotación, lo que provoca dificultades de todo género en esa industria, empezando por las dificultades obreras que se deben a la explotación que allí sufren los obreros.

—Cerrado el debate, se dieron sucesivamente por aprobadas todas las modificaciones introducidas por la Cámara de Diputados en este proyecto.

LA CAMARA DE DIPUTADOS DESPACHO CON ALGUNAS REFORMAS EL PROYECTO DE CONTRATO DE PRENDA AGRARIA

SOBRE LA NECESIDAD DE HACER CUMPLIR LAS LEYES, DE PROTEGER LA INDUSTRIA SIDERURGICA Y OTROS ASUNTOS, VARIOS SEÑORES DIPUTADOS

Sesión ordinaria en 8 de Setiembre de 1926

PRESIDENCIA DE LOS SEÑORES GUMUCIO Y NAVARRETE

Se abrió la sesión a las 4.15 P. M. y asistieron 92 señores diputados y el señor Ministro de Agricultura.

COMISION DE GUERRA Y MARINA

En reemplazo de los tres diputados radicales que renunciaron al cargo de miembros de la Comisión de Guerra y Marina, quedan designados los señores Acuña, Ugarte y Rojas Richards.

TABLA DE FACIL DESPACHO

CONTRATO DE PRENDA AGRARIA

Se pasó a tratar del proyecto que modifica el decreto-ley 474 que establece el contrato de prenda agraria.

Por 31 votos contra 7 se aprueba la proposición de clausura presentada en la sesión anterior. La votación del proyecto se hará al final de la sesión.

REFORMA DEL REGLAMENTO

En seguida se aprueba una moción del señor Rojas Mery para reformar los artículos 29 y otros del Reglamento, sustituyendo la palabra "ponente", por la frase "Diputado informante".

INCIDENTES

CUMPLIMIENTO DE LAS LEYES SOCIALES

El señor SEPULVEDA (don José Luis).—Manifiesta que los diputados conservadores tienen el deber de velar por el cumplimiento de las leyes sociales por haber sido el Partido Conservador uno de los que mas esfuerzo y constancia han desplegado para obtener la dictación de leyes en beneficio de las clases populares.

Recuerda, a este propósito que los senadores conservadores iniciaron la ley del trabajo, que mas tarde se ha llamado El Código del Trabajo; ese proyecto pasó a dormir en el archivo del Senado y fué necesario el sacudimiento de la revolución de Setiembre para que se convirtiera en ley.

Entre tanto, hay dos importantes leyes sociales a las cuales no se ha dado cumplimiento hasta ahora por no haberse dictado la reglamentación respectiva: la ley de edificación barata y la de sindicatos industriales y de trabajo colectivo.

Formula su más enérgica protesta por el incumplimiento de estas leyes, especialmente la de sindicatos obreros, haciendo particularmente presente que el Ministro del ramo no tiene derecho para negar la personalidad jurídica a las instituciones que reunen los requisitos para obtenerla y que la han solicitado.

Agrega que la actitud de algunos patrones, que impiden el cumplimiento de las leyes sociales no es el medio más adecuado para conseguir la paz social y la armonía entre el capital y el trabajo.

Se refiere también a la ley del trabajo en las panaderías, que tampoco se cumple.

Llama la atención a que esta conducta de los patrones y de las autoridades es lo que despierta en el pueblo el espíritu de sublevación, el deseo de lograr por la acción directa lo que no consigue por medio de las leyes y de las autoridades.

El señor QUEVEDO.—Su Señoría confirma lo que dicen los comunistas.

El señor SEPULVEDA (don José Luis).—No reconoce a los partidos del frente el monopolio en la defensa de los intereses del pueblo. Los demócratas cristianos han estado siempre preocupados del bienestar de las clases trabajadoras, sin halagarlas con la ilusión de una revolución social que, en primer lugar, no podrá realizarse nunca en Chile, y, además, esa ilusión sólo ocasiona perjuicios a los mismos obreros.

El señor SEPULVEDA LEAL. —Las leyes sociales son la mentira de una promesa que se hace al pueblo, pero que no se cumple.

El señor SEPULVEDA (don José Luis).—La mentira es la promesa de la revolución social con que se mantiene la ilusión de ciertas clases obreras, ilusión que jamás llegará a realizarse.

—Se produce un acalorado cambio de palabras entre varios señores Diputados que hablan a la vez.

El señor SEPULVEDA (don José Luis).—Termina insistiendo en su protesta por la falta de cumplimiento de las leyes sociales, especialmente la de sindicatos obreros. En lugar del tiempo y del dinero que se han gastado en la publicación de folletos y otras obras de propaganda, que son innecesarias, debía aplicarse esa actividad a la dictación de los reglamentos que son indispensables para la aplicación de estas leyes.

LA ESCUELA DE REFORMA

El señor SEPULVEDA (don José Luis).—Va a decir algunas palabras que, con perdón de la Cámara, pueden producir el efecto del trapo rojo presentado al toro.

El señor SEPULVEDA LEAL.—La bandera roja...

El señor SEPULVEDA (don José Luis).—He empleado sólo una metáfora; no me he referido a la bandera roja del partido comunista.

Manifiesta, en seguida, que las conclusiones a que arriba el informe de la Comisión designada por el Ministro de Justicia para investigar los cargos formulados contra la administración de la Escuela de Reforma, confirman plenamente las observaciones hechas en esta Cámara por el Diputado que habla.

El señor EDWARDS MATTE.—Ayer dijo el señor Lois, cuando el que habla se refería al informe de la comisión aludida, que se trataba de una campaña jesuítica. Por su parte no sabía que el señor Víctor Robles, uno de los firmantes del informe, hubiera profesado en esa orden religiosa. Como el señor Robles es un distinguido correligionario del señor Lois, no le corresponde al Diputado que habla quebrar lanzas en su defensa.

El señor SEPULVEDA (don José Luis).—Expresa que todas las observaciones que hiciera el diputado que habla contra la administración de la Escuela de Reforma han quedado cortas ante las conclusiones de la comisión nombrada por el Gobierno, de la cual forma parte una distinguida personalidad radical, el señor Víctor Robles. De manera que no se puede decir que ese informe se deba a la influencia de ideas determinadas.

Se refiere, más adelante, a una carta dirigida por el Director de la Escuela a "El Mercurio" y en la cual se dice que, si la Escuela se encuentra en el mismo estado en que la recibió el actual Director se debe ello a que no han sido atendidas por el Gobierno las numerosas notas en que se le hacían presentes las deficiencias del establecimiento.

¿Y por qué el Director no inició la reorganización con los 350,000 pesos que le asignaba el presupuesto?

Respecto a las incorrecciones cometidas por el Director de la Escuela, dice que en el presupuesto se le asignaban 900 pesos para alimentación; pero gastaba 12,000 pesos anuales para él, su familia y sus amigos.

Termina declarando que se hace indispensable la reorganización de la Escuela.

AGUA POTABLE DE ANTOFAGASTA

El señor ROJAS RICHARDS. — La representación parlamentaria de Antofagasta ha recibido una comunicación en que se le pide que obtenga del Gobierno el rechazo de una solicitud de la Empresa del Ferrocarril de Antofagasta a Bolivia, para que se le autorice el alza del precio del agua potable de esa ciudad.

Después de hacer notar el enorme precio que se pide por el agua potable de Antofagasta y lo injustificado de la solicitud, termina presentando un proyecto de ley en virtud del cual se declaran de utilidad pública las obras de agua potable de Antofagasta, se declara caducada la concesión hecha a la Empresa del Ferrocarril de Antofagasta a Bolivia y se establece que la administración de ese servicio correrá a cargo de la Inspección General de Agua Potable de la República.

ESCUELA DE REFORMA

El señor LOIS.—Manifiesta que las palabras que pronunció ayer y a las cuales ha aludido el señor Edwards Matte se referían, no a las personas que firman el informe sino a las que desde la prensa o por otros medios han estado haciendo una campaña más o menos solapada contra la Dirección de la Escuela.

Después de algunas otras consideraciones, cita la opinión del doctor Lea Plaza según el cual, aunque se reorganice en cualquier forma la Escuela, no se obtendrá ningún resultado satisfactorio mientras no se adopte una legislación carcelaria adecuada que consulte la creación de tribunales para menores, etc.

El señor EDWARDS MATTE. — Pero eso no tiene nada que ver con una de las conclusiones de la Comisión informante y a la cual llamaba ayer la atención: que mientras el Director invertía en su alimentación la sum anuales, a los alu se les alimentaba sos.

El señor LOIS do al Director todos los profeso

COMISION MIXT PUEST

A indicación Matte se acordó de la Comisión M supuesto de 1926

SESIONES

Por 39 votos bada una indicació Gutiérrez, Edward nas, para celebrar de 4 a 7 de la de la noche, a fin el proyecto de ven litrales.

ORDEN

EFECTOS DE LOS

Después de bre aprobadas las m ducidas por el Se to aprobado por putados que libe internación los efe máticos.

INDUSTRIA

Se puso en dis que consulta prim producción de fier Compañía Electro dustrial de Valdiv

El señor ACHA alcance de este notar la convenie ra el país en favo de la industria si

Este proyecto fu Senado por unani sido aprobado p Subcomisión revis leyes, de manera cedentes suficient charlo.

El señor UGALD tan antecedentes debiera ser infor misión respectiva.

El señor ACHA que tiene ya info

Analizando al proyecto sostiene tá obligado a ayu industrias y en hecho los países

Estudia los sist garantías que co estimándolos abs rios. La garantía que la Compañí narse en el extr necesarios.

Termina expon convicción de que de facilitar el p este proyecto.

El señor MICHE ción para que el p Comisión de Indu

—Votada inmedi dicación, fué rech tos contra 17. continuó la disc

El señor QUEV a las férreas do nismo, debería yecto; pero la cesantía que hay ga a aceptarlo, modificaciones.

Sabe que esta a perjudicar, per sable hacerlo en actuales.

Recuerda que vió obligado a qu la rigidez de los nistas para asegu la revolución. Aq tado por la prens una vuelta al ca realidad tendía a del régimen comu

Estima que las sulta el proyecto subidas y que venga a es sistema un verd

CONGRESO

El señor AL que se despache yecto que viene vo al Congreso cional.

PRENDA

En conformidad terior, se procedió yecto de prenda dó totalmente des ras modificaciones mitarlo sin esper acta.

INDUSTRIA

Continuó el deba rantías para la C ca e Industrial d

Al reanudar su Quevedo, se leva haber llegado la pendiente el deba bra el honorable

Directorio General del Partido Demócrata

A las 6 de la tarde de hoy sesionará extraordinariamente este cuerpo directivo para continuar el debate político.

Con motivo de la celebración del Congreso Internacional Femenino, se designó al señor Luis Malaquías Concha para que hable en la sesión inaugural a nombre del partido.

CIGARRILLOS RECOMENDADOS
CABAÑAS
HABANOS EXTRAFINOS
$1.60
MY LORD
CON TABACO MARILAND
$1.60

PARTIDO DEMOCRATA

CENTRO DEMOCRATA ARTEMIO GUTIERREZ.— Cita a sesión extraordinaria de Directorio para hoy Jueves, a las 8 1|2 P. M.

CENTRO GUERRILLEROS DE LA DEMOCRACIA, FRANCISCO J. LIRA.—Hoy, a las 8 1|2 P. M., en Lira 863, celebrará asamblea esta colectividad política para tratar de los últimos acuerdos concernientes al 12.o aniversario que se celebrará el Domingo y nombrar las comisiones al respecto.

CENTRO DEMOCRATA JUAN RAFAEL ALLENDES. — LO NEGRETE.—Ultimamente se efectuó en este Centro la elección para llenar las vacantes de presidente y cuatro directores habiendo sido elegidos los correligionarios para presidente el señor Alejandro Vargas C., y directores los señores Luis A. Caroca, Antonio Jerez R., Manuel J. Pavez y José B. Galdames.

Cita al Directorio para hoy, a las 8 P. M., en nuestro local, Hipódromo Chile 1168.

CENTRO DEMOCRATA DE PROVIDENCIA.—Cita a sesión extraordinaria de Directorio para el Viernes 10, a las 9 P. M.

CLUB SOCIAL GUERRILLEROS. —Arturo Prat 1431.—Cita a junta general extraordinaria para el Viernes 10 del presente, a las 9 P. M.

AGRUPACION DEMOCRATA DE YUNGAY.—Esta Agrupación llevará a efecto para el Domingo 12, a las 3 P. M., una interesante asamblea extraordinaria, en la cual darán cuenta los Registros de la comuna de su labor.

CENTRO DEMOCRATA SANTIAGO.—Merced N.o 834.—Esta noche a las 9 1|2, sesiona este Centro para seguir tratando sobre las actividades del Directorio General y continuar la discusión de un voto que hay pendiente al respecto.

ASAMBLEA RADICAL DE YUNGAY.—Cita a sesión extraordinaria para hoy, a las 6.30 P. M.

Homenaje al Presidente Balmaceda

ROMERIA AL CEMENTERIO GENERAL

El Liceo Nocturno Gratuito "Presidente Balmaceda", desde el año pasado tomó la iniciativa de organizar para el día 19 de Setiembre, con las sociedades obreras, estudiantiles, deportivas, centros y asambleas políticas de esta capital, una grandiosa romería a la tumba del malogrado mandatario. A principios del presente año la Junta de Vigilancia de este plantel de educación designó una comisión compuesta de los señores Alejandro Gacitúa, Tito V. Lisoni, Guillermo Subercaseaux, Nolasco Cárdenas, Bélfor Fernández, Carlos Silva Cruz, Miguel Arrate Larraín, Bernardo Quiroga, Luis A. Muñoz y otros, encargada de mantener latente en el corazón del pueblo la vida y las obras del Presidente Balmaceda.

En un manifiesto que ha dirigido a las distintas sociedades, este establecimiento de enseñanza, deja constancia que la figura histórica de Balmaceda no pertenece a un partido político, no es el producto deslumbrador y pasajero de una pasión del momento, no es la resultante del interés de un grupo más o menos respetable.

Invita a representantes de las instituciones a que nos hemos referido al principio, a una reunión para el Lunes próximo a las 9 P. M., en los salones de "El Diario Ilustrado", con el objeto de acordar la mejor forma de la romería que se hará a la tumba del Excmo. señor don José Manuel Balmaceda el día 19 de Setiembre, a las 10 A. M., con motivo del 35 aniversario de su sacrificio.

MUEBLERIA Y PELETERIA VIENESA
DELICIAS 1120
Se vende toda clase de muebles con grandes rebajas de precios, al contado y con grandes facilidades de pago.
Entrega inmediata
E. ZIMEND.

Asamblea Radical de Santiago

Mañana Viernes, a las 9 y media P. M., celebrará sesión esta corporación política para oír la conferencia que el asambleísta señor C. Sánchez dará sobre diversas cuestiones económicas.

El sumario de la conferencia es el siguiente:

Los grandes problemas económicos de las ciudades y los campos.—El derecho de propiedad al través de la historia.—La vagancia por las ciudades y despoblados.— La opinión universal sobre el poder de las naciones.—Suelos nacionales improductivos.—La democracia como plataforma de fraternidad nacional.—Literatura nueva explicando la emigración campesina hacia las ciudades.

—El sistema feudal que rige en la vida campesina desola los campos. —Reseña histórica de pasadas crisis y sus remedios.—Transferencia de nuestras fuentes de riquezas.— Descenso de nuestra moneda.

Se nos encarga invitar a esta conferencia a la representación parlamentaria radical, a los miembros de la Junta Central, a los señores asambleístas y a toda persona que se interese por estas materias.

Curso de taquigrafía parlamentaria

Hoy Jueves 9 se inaugura en la Biblioteca Nacional, edificio nuevo, el segundo curso de taquigrafía dirigido por el profesor del ramo señor Luis Morales Matus.

Este curso es gratuito. Unicamente se paga el derecho de matrícula, la cual estará abierta hasta la hora de clase, a fin de que puedan matricularse los interesados que no hayan podido hacerlo antes.

PIDA
COCOA PEPTONIZADA RAFF
Base: Cacao, Malta, Peptona, etc. (en forma de crema).

EWART & Cía.
Acaban de recibir un lindo surtido de Pullovers para niños, niñitas, señoritas y caballeros, a precios muy convenientes.
REALIZAMOS LOS SALDOS DE JERSEYS CON CUELLOS Y MEDIAS DE SPORT, A PRECIOS SIN COMPETENCIA
HUERFANOS 1024
CASILLA 2496 —:— TELEFONO 4910

CALVOS
CALVOS
Cuando comienza a caer el pelo, hay que ponerle remedio inmediato. Si ya se ha pronunciado la calvicie, el remedio indicado, para hacer volver el pelo, es el Específico Brasileño "FLORIUM", compuesto con puros vegetales de la flora Brasileña.
Ventas solamente: MIRAFLORES 435
TELEFONO 1911 —:— CASILLA 3969
CALVOS

Casa de Préstamos sobre Alhajas LA ROYAL Estado

Entrevistas ilustres por TOMAS GATICA MARTINEZ

N EL SEÑOR GENERAL DON INDALICIO TELLEZ, DIRECTOR DE LA ACADEMIA DE GUERRA

ento y cultura superiores.— No sólo es sapiente en ciencia militar.— Docor en Leyes.— Se inició en la Escuela Militar.— Alumno de la Academia. —En el Ejército alemán y en el español.— Profesor de Táctica y de Derecho Militar.— Publicista.—Una obra premiada.— Génesis de la Academia.— Lo que pasó el 79.—Quiénes van a la Academia.— Doble selección.— Oficiales de Estado Mayor.— Cualidades físicas, morales e intelectuales.— No se aguanta a los gordos.— Trabajo anónimo. — La Academia cumple 40 años.—No somos militaristas

Para La Nacion

Téllez

de el momento que se le es- la mano, el señor general ndalicio Téllez, Director de ademia de Guerra, produce ltida y vigorosa impresión de e de talento excepcional y tura superior.

obría la estampa de este solque, en pleno vigor de la virma en la primera avanzada estro ejército como general gada.

no sólo en ciencia y mees militares, es sapiente este general. También ha investen nuestros Códigos Legis-, y la Universidad de Chile le diploma de doctor en le-

arrera militar la inició en la a Militar, provechando un especial para bachilleres. 1900 ingresó a la Academia erra y después de terminar temente su curso, fué a sers años en las filas del Ejérmán, como sirvió más tars ejércitos de S. M. don Al- XIII.

o en la Escuela Militar, cela Academia de Guerra chiha sido profesor, durante años.

la Academia profesó las uras de Táctica y de Derelitar.

grado con ahinco al estuletórico de actividad, el geTéllez tiene vasta y medura escrita, como lo son sus ntes folletos "Organización rcito", "Batallón de Infan- "La caballería en la explo- en el combate", dos tomos áctica, uno sobre jurisdicilitar y su magnífico tex- Historia de Chile, laureado mer premio en el concurl para los liceos de la Re-.

de esto, el general Téllez r de "Epopeya chilenas", o de narraciones heroicas principales lides de nuestro , y posteriormente escribió umentada Historia Militar e, que le encargó el Goy que editó la Universira presentarla al Congreso nericano.

el señor General: génesis de la Academia de se deriva de la guerra con en que pudo evidenciarse idad de oficiales y jefes con te preparación técnica.

nte esa época, los Ministros ra, siempre civiles, asesoraos generales en la campaindudablemente, esto que la le los acontecimientos obliaceptar, no era, como se nde, el procedimiento más Sin embargo, no hay quo cer que, dada la escasa ción de los militares de empos, siempre resultaba o que hombres de talento en criterio estuviesen a su

uede servir de ejemplo la n del Ministro Sotomayor mpaña del 79.

bien, como he dicho, la nede preparar un Estado eficiente, engendró la idea ar la Academia, por cuyas lurante los cuarenta años cumplen hoy, han pasado ales, de los cuales 153 han rfeccionar sus conocimienxtranjero.

—¿Quién fué el primer Director de la Academia?

—El general don Marco Aurelio Arriagada.

—¿Quiénes ingresan a la Academia?

—Anualmente se selecciona a los 30 mejores oficiales de entre los que han obtenido las notas más altas, y éstos son los que vienen a la Academia en donde, después del primer año, sólo quedan doce o catorce, es decir lo mejor de lo mejor, reintegrándose el resto a los cuarteles.

La Academia es la que provee al Estado Mayor, entidad suprema que prepara la defensa de la Nación.

El tipo de oficial de Estado Mayor— standard— debe poseer un conjunto de cualidades excepcionales, tanto físicas, como morales e intelectuales: vigor, estatura, peso proporcionado, honorabilidad cabal, comprensión, cultura, dón de gentes, etc.

No es extraño, por esto, que el Estado Mayor devuelva a las filas a cualquiera que haya perdido alguna de esas condiciones, incluso al que haya engordado mucho o al que haya decaído en actividad.

El trabajo que se hace en el Estado Mayor es arduo y de una importancia capital, a la vez que silencioso y anónimo, sin deparar gloria ni fama para los que ahí estudian, preparan y controlan la defensa nacional.

. . . .

La Academia de Guerra cumple hoy 40 años de vida y sus actividades florecen cada día, bajo la talentosa dirección del general Téllez, sucesor del benemérito general Charpín.

Una oficialidad brillante esparcida en el extranjero y en el Estado Mayor, habla con elocuencia reveladora.

El señor general don Indalicio Téllez, tiene condiciones singulares que imponen su prestigio; y a nosotros, que ni un octavo tenemos de militaristas, nos reconcilian con el dormán y la espada hombres como éste, tan llenos de talento, de sagacidad y de empuje y oficiales como los de la Academia de Guerra, fecunda incubadora de gentlemen a carta cabal.

T. G. M.

Para jardines, GRANADA.

Para mujeres, MADRID.

Para Sombreros de PAJA
No hay como los

ROSENBLITT.

LOS LIBERALES UNIFICADOS ELEGIRAN UN NUEVO Y UNICO COMITE PARLAMENTARIO

EN LA TARDE DE AYER RENUNCIO EL SEÑOR VICENTE PALACIOS, DEL COMITE LIBERAL DOCTRINARIO. — GESTIONES DEL PRESIDENTE LIBERAL PARA CONSEGUIR QUE CINCO PARLAMENTARIOS NO AFECTOS A LA FUSION, INGRESEN AL PARTIDO

Desde que los directorios generales de los partidos liberales hoy fusionados ratificaron sus pactos de unificación, se ha venido comentando en los círculos políticos la situación en que quedarían algunos parlamentarios que eran enemigos de la unión o por lo menos, que habían manifestado que de unirse los liberales, ellos dejarían de pertenecer al partido.

GESTIONES DEL PRESIDENTE LIBERAL

En los círculos políticos se habla de ciertas gestiones que ha venido haciendo el presidente del partido, señor Matías Silva, para que los parlamentarios en referencia, que son dos senadores y tres diputados, decidan continuar formando parte del partido.

Se nos dice que estos parlamentarios se habrían excusado ante el presidente señor Matías Silva, de seguir perteneciendo al partido, por razones diversas que se mantienen en reserva.

RENUNCIARIA EL COMITE PARLAMENTARIO LIBERAL DOCTRINARIO

En la tarde de ayer se nos ha informado que posiblemente renuncie todo el Comité Parlamentario que habían elegido los diputados liberales doctrinarios, compuesto por los señores Vicente Palacios, Luis 2.o Ruddlof y Tomás Ramírez.

Desde luego, sabemos que el señor Vicente Palacios ha renunciado ya en la tarde de ayer.

RENUNCIARIA TAMBIEN EL COMITE LIBERAL UNIDO

Conocido el propósito del señor Vicente Palacios y del Comité Liberal Doctrinario de renunciar, se nos dice que igual cosa harían los miembros del Comité Liberal Unido, a fin de que los diputados liberales hoy fucionados, puedan elegir un nuevo y único comité. Como se sabe, forman este comité los señores Marcos Serrano, Ismael Edwards Matte y Jorge Orrego Fuelma.

Sobre un denuncio hecho en la Cámara

En una de nuestras ediciones anteriores publicamos una nota del ex-Ministro de Hacienda, señor Silva Somarriva, en la que refutaba algunos cargos que formulara en la Cámara de Diputados el señor Rojas Richards, relacionados con el zarpe del vapor "Rancagua" desde Antofagasta.

El señor Rojas Richards replicó al señor Ministro en la sesión del Martes último en los siguientes términos:

"Mis honorables colegas habrán leído en la prensa una comunicación del ex-Ministro de Hacienda, señor Silva Somarriva, en que se refiere a los cargos formulados al Presidente de esta Cámara por el diputado por Santiago, señor Labarca, entre los cuales figura un denuncio que hizo el diputado que habla referente a la manifiesta incorrección de una orden dada por el señor Ministro al señor Superintendente de Aduanas para ser transmitida a la administración del puerto de Mejillones.

El señor ex-Ministro dice:

"En cuanto al hecho de haber permitido este Ministerio el zarpe desde Antofagasta del transporte nacional "Rancagua", puedo expresar a V. E. que, efectivamente se impartió la orden aludida por las razones que pasó a exponer:

El señor Subsecretario de Marina me hizo presente que había urgencia en que este buque entrase en reparaciones y que había terminado el plazo durante el cual debía ejercer el cabotaje en la costa.

Me manifestó además el mencionado funcionario que el indicado transporte había salido con carga de Corral, teniendo pagado en esa fecha, en conformidad a la ley, su año de tonelaje y que sólo necesitaba ir a entregar su carga a los puertos del Norte para volver en lastre a Talcahuano y entrar a repararse al dique.

Mal podía obligarse a esta nave a pagar un año anticipado por contribución de tonelaje, cuando no va a continuar haciendo el cabotaje y va a entrar en reparaciones.

La sola enunciación de estos hechos demuestra que ha habido razones suficientes para proceder en la forma indicada".

En virtud de las disposiciones vigentes, ley número 3,219, de 31 de Enero de 1917 y reglamento, decreto del Ministerio de Hacienda número 1,303, de 20 de Mayo de 1919, ninguna nave nacional o extranjera debe cargar mercaderías con destino al cabotaje sin haber pagado previamente los derechos de faros, balizas y hospital correspondiente al año comprendido entre el 9 de Agosto próximo pasado y el año en curso.

El administrador de Aduana no puede permitir la carga sin este requisito previo y los administradores de los puertos intermedios no deben dar el "sin cargo" para que la autoridad marítima respectiva conceda el "zarpe", sino se le acredita con el boletín de pago haber efectuado el correspondiente en algunos de los puertos anteriores.

Si el día 9 de Agosto, fecha del vencimiento del año, por el cual se haya pagado la contribución de tonelaje, el administrador debió exigirle el pago del nuevo año, para dejarlo zarpar; si el día 9 el vapor estaba navegando el administrador del primer puerto de arribada le debió exigir el pago para dejarlo continuar su viaje.

El vapor o sus arrendatarios no pueden negar que sabían que su cargamento tenían que entregarlo después del 9, de consiguiente, es una excusa infantil decir que por ser el último viaje o por tener que entrar al dique, no le corresponde pagar habiendo hecho cabotaje después del 9 de Agosto.

Los administradores de Arica, Iquique y Mejillones, se negaron a darle el "sin cargo" y le exigieron el pago; pero por orden ministerial, tramitada por la Superintendencia tuvieron que dejarlo salir.

El Gobierno no ha tenido facultad para liberar del pago de tonelaje al vapor, so pretexto de que era su último viaje.

La ley y el reglamento, ni ninguna otra disposición lo ha facultado para ello.

Los administradores no han debido acatar la orden del Ministro por ser violatoria de la ley, y el señor Ministro ha procedido incorrectamente, a pesar de su pobre defensa".

Confederación Demócrata de Chile

INAUGURACION DEL CONGRESO FEMENINO INTERNACIONAL

La Secretaría General de la Confederación de Propaganda Demócrata de Chile, dando cumplimiento a las adhesiones acordadas por el II Congreso de la Juventud Demócrata y por la Asamblea General de Delegados de Centros, recomienda la asistencia de sus afiliados y familias a la inauguración solemne del primer Congreso Femenino Internacional, acto que se realiza hoy, a las 4 P. M., en el Teatro Municipal. Las entradas pueden pasar a retirarse a la secretaría del Congreso, instalada en el Plaza Hotel, tercer piso, oficina 66.

SESION DE LA CONFEDERACION DEMOCRATA

A las 9 y media P. M., se reunirá hoy la Asamblea General de Delegados de Centros, en Rosas 1049, altos, para tratar importantes problemas de actualidad social y política en con-

EL PROYECTO SOBRE REMATE DE TERRENOS SALITRALES

FUE APROBADO POR LA COMISION DE HACIENDA.—FUE RECHAZADO EN GENERAL EL PROYECTO DE CONCESION DE PAMPA TANA

La Comisión de Salitre de la Cámara de Diputados celebró ayer dos importantes sesiones con asistencia del señor Ministro de Hacienda.

En la primera sesión, que tuvo lugar de 10.30 a 12 M., se aprobó el proyecto sobre remate de terrenos salitrales, haciéndole algunas modificaciones de importancia, entre ellas, la de destinar una tercera parte del producto de la venta a la adquisición y construcción de material rodante.

CONCESION DE PAMPA TANA

En la sesión de la tarde, celebrada de 2 a 4 de la tarde, se consideró el proyecto de concesión de Pampa Tana, sometiéndose a votación a las 3.30, resultando rechazado por cuatro votos contra 3.

Se presentarán dos informes sobre la materia.

SESION ESPECIAL DE LA CAMARA DE DIPUTADOS

La Cámara de Diputados acordó ayer una sesión especial para mañana destinada a tratar la cuestión salitrera.

PARTIDO LIBERAL DEMOCRATICO

JUNTA DIRECTIVA LIBERAL DEMOCRATICA.—A las 6 1|2 P. M., en el Club Presidente Balmaceda celebrará sesión hoy la Junta Directiva del Partido Liberal Democrático para ocuparse de asuntos interesantes.

CLUB LIBERAL DEMOCRATICO ANSELMO BLANLOT HOLLEY.—Para mañana Viernes 10, a las 9 1|2 P. M., está citado el Directorio del Club Liberal Democrático Anselmo Blanlot Holley", con el objeto principal de acordar la participación que tendrá el club en la romería del 19 del actual a la tumba del Presidente Balmaceda.

Se ocupará, también de otros asuntos de interés para la institución.

2 Réclames Extraordinarias !!
Vinos y Licores
ofrecidos por
Gath & Chaves
a precios sumamente reducidos!

VINOS DE LA AFAMADA VIÑA "COUSIÑO MACUL" QUE HAN OBTENIDO EL GRAN PREMIO DE HONOR EN LA EXPOSICION DEL CENTENARIO DE BOLIVIA

Los ofrecemos a precio de gran réclame:

	Cajón	Botella
GRAN vino blanco	$ 86.00	$ 7.50
VINO blanco reservado	65.00	5.75
VINO blanco especial	60.00	5.25
GRAN vino tinto	77.50	6.75
VINO tinto reservado	52.50	4.50

	Cajón	Botella
VINO tinto Cabernet	44.00	3.80

Los precios arriba indicados, son con envase.

VINO blanco corriente, el ciento, $ 155; la botella. . . . . $ 1.60

VINO tinto Verdot, el ciento, $ 190; la botella. . . . . $ 2.00

Los precios de estas últimas dos clases, son sin envase.

LICORES FINOS NACIONALES DE LA ANTIGUA CASA DESPOUY Y CIA.

Curacao, Anisette, Crema de Cacao, Chartreuse, Pippermint, Kumorel, Cherry, Brandy, Pouse Café, Rhum, Benedictine, Marasquine, Licor de Café, Aperitif, Quina Despouy.

La botella de cada uno de estos exquisitos licores al precio de réclame de $ 5.97

¡Madre!
ese llanto es de dolor

Ese llanto angustioso de su Bebé, inquieto y agitado en su camita, es el único modo que tiene de decirle que sus intestinos están atestados de impurezas que dañan su salud. Según un censo reciente, la quinta parte de la mortalidad es de niños menores de cinco años de edad. De los que mueren de menos de un año, la tercera parte es víctima de enfermedades intestinales. El estreñimiento en la infancia es el enemigo más temible de la salud infantil, y es su deber de madre el proteger a su Bebé de este peligro.

Evite el estreñimiento a su Bebé, usando Nujol. No use laxantes. El empleo continuado de laxantes hace crónico el estreñimiento. En lugar de obrar como un laxante, el Nujol suaviza los desperdicios acumulados en los intestinos y permite su evacuación completa y regular, sin cansar o lastimar los músculos intestinales.

Los niños y bebés, al igual que los adultos, pueden tomar Nujol por cualquier espacio de tiempo, sin el menor peligro. Para mantener los intestinos limpios, debe tomarse con regularidad, siguiendo las instrucciones que se dan en la botella. El Nujol obra con suavidad, sin causar cólicos o retortijones.

Compre hoy mismo en la botica una botella de Nujol, y ponga a su pequeñuelo en camino a la salud.

De venta en todas las farmacias

STANDARD OIL CO. (New Jersey), E. U. A.
Distribuido por West India Oil Co., Santiago

Nujol
MARCA REGISTRADA
para el estreñimiento

Nujol
Nujol

A base de aceite mineral

"4" RUGBY "4"

POTENCIA
MOTOR CONTINENTAL (SELLO ROJO) 30 H. P. A 2,200 R. P. M.
CONFORT
BUENA SUSPENSION
AMPLIO INTERIOR

ECONOMIA
BAJO COSTO INICIAL
Reducido gasto de combustible
BELLEZA
Carrocería por Hayes-Hunt de líneas
Elegantes y armoniosos colores

$ 11,000 m. c.
COMPLETO

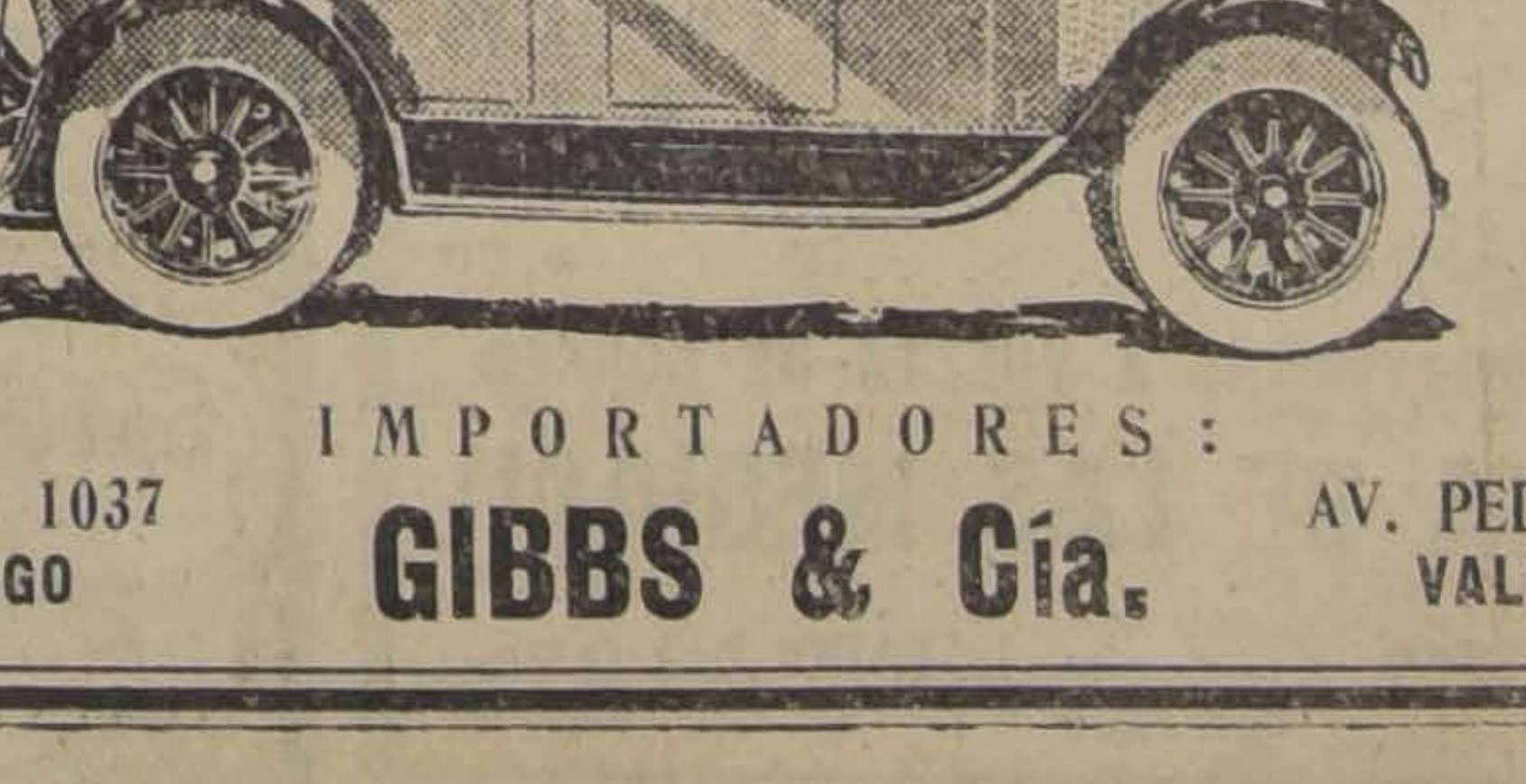

IMPORTADORES:
CATEDRAL 1037
SANTIAGO
GIBBS & Cía.
AV. PEDRO MONTT
VALPARAISO

EN LA DIPLOMACIA.—Circula la siguiente invitación:

September 1, 1926.—The Chargé d'Affaires of the United States and Mrs. Engert request the pleasure of your presence in the Embassy on Tuesday, September the 14th, at 5.30 P. M. on the occasion of the presentation to Dr. Luis Riso Patrón of the "David Livingstone Centenary" Gold Medal awarded to him by the American Geographical Society.

—Se encuentra enfermo el Encargado de Negocios de Panamá, señor Rodolfo Bermúdez.

MANIFESTACION.—En el Prince of Wales ofrecerá esta noche una comida en honor de su hermana Helena Ried, el señor Horace Ried.

COMIDA. — A la comida que ofreció anoche Mr. Fritz Mella y Mrs. Mella, asistieron entre otras las siguientes personas:

Excmo. Ministro de México, señor Hay y señora, Harol Reane, Secretario de la Embajada americana y señora, señor Rouben Lindsay Walker, Agregado Naval a la Embajada americana y señora, señor Santiago Spencer y señora, señor Cevallos y señora, señores Carlos Alfaro, F. Morell, Alberto y Santiago Spencer, etc., etc.

DEL EXTRANJERO.—A bordo del vapor "Oriana" llegarán hoy a Valparaíso el señor Santiago Webb D, señora e hijo.

MATRIMONIO CONCERTADO.—Ayer quedó concertado el matrimonio de la señorita Amanda Frías Ahumada con el señor Pedro J. Reyes Moncada.

Hizo la visita de estilo el diputado por Concepción don Alberto Binyons.

RESIDENCIAS.—El señor Santiago Salas Errázuriz ha fijado su residencia en Rosas 1520.

—Ha trasladado su domicilio a Cueto 538 la señora Blanca de Rivadeneira y familia.

—En Vicuña Mackenna 650 ha fijado su domicilio la señora del Villar de Morales y familia.

EN BUENOS AIRES.— Procedente de Europa han llegado el señor Alejo Lira, señora Josefina Irarrázaval de Lira y familia.

Los Polvos del Harem dan al rostro ese tono de belleza exquisita que atrae y cautiva

VIAJEROS.—El Domingo llegó de Chillán, para radicarse en esta capital la señora Blanca Larraguibel de López Reyes.

—A Los Sauces se han dirigido don Augusto Smitsman y señora.

—A Bulnes partió ayer don Demetrio Zañartu Urrutia.

—En el nocturno de anoche se dirigió a Concepción don Marcial Mora.

—Don Arturo Lyon partió a Los Andes en el expreso de la tarde de ayer.

—Al Puerto don Tomás Percell y señora y don Carlos Edwards y familia.

—Pasa una temporada en Los Andes don Guillermo Wilms.

—Se encuentra en Viña don Agustín Edwards.

—Ha partido a Coquimbo don Carlos Vicuña acompañado de su familia.

—Al mismo punto don Enrique Ripamonti.

—Anteayer se dirigió a Concepción don Pablo Goldemberg.

—Al mismo punto, don Alberto Moller.

—A Chillán, don Luis Navarro Ocampo.

VALPARAISO PAPERCHASE CLUB.— El Domingo próximo se efectuará un gran torneo y concurso de salto en el Club Hípico de Limache.

Se ha invitado especialmente a los socios del Valparaíso Paperchase Club para que asistan a esta reunión.

ENFERMOS.— Mejor continúa don Juan Luis Sanfuentes.

—Continúa delicado el señor Manuel Bunster V.

—Mejor sigue don Guillermo Cox Lira.

—Se encuentran enfermas las niñitas Carmen y Cristina de la Sotta Errázuriz.

—Ha experimentado una ligera mejoría el señor Alamiro Montes.

—En el Pensionado del Salvador ha sido operado el señor Julio Lagos Lagos.

—Enferma se encuentra la niñita Gabriela Bunster Saavedra.

—Don Alejandro Greene Cruzat ha sido operado en el Pensionado del Salvador por los doctores Lobos Onell, Navarro, Dávila y Guzmán.

—En la Clínica Alemana ha sido operada por el doctor señor Fernando Opazo, la señora Luisa Cocq de Carvallo.

Su estado es satisfactorio.

—Gravemente enferma se encuentra la distinguida señorita mexicana, Beatriz de Iturbe.

DESPEDIDA DE SOLTERO.— El Martes 14 del presente, a las 9 1|2 P. M., se llevará a efecto en el Club de la Unión, el banquete que un grupo de amigos ofrece al señor don Raúl Gatica Rodríguez, con motivo de su próximo matrimonio.

Las adhesiones se reciben en la Tesorería del Club.

MATRIMONIO CONCERTADO.—

Señorita Luz Orrego Méndez, cuyo matrimonio con el señor Pablo Larraín Tejada quedó concertado ayer. Hizo la visita de estilo don Luis Larraín Bulnes

EL "HIMNO SAGRADO", DE LA ASOCIACION DE LAS JOVENES CATOLICAS DE CHILE.—El inspirado maestro don Javier Rengifo, ha compuesto un hermoso "Himno Sagrado" para la Asociación de las Jóvenes Católicas de Chile. La poesía es del reputado poeta don Antonio Orrego Barros.

Este cántico sagrado de alta inspiración religiosa será dirigido por su autor y cantado en la asamblea que tendrá lugar el Domingo en el Teatro de los Padres Franceses, por un coro de distinguidas señoritas de nuestra sociedad.

El "Himno Sagrado" ha sido impreso y saldrá a la publicidad el Domingo.

Dado el enorme pedido de esta composición religiosa, se han editado 4,000 ejemplares.

CLUB DE SEÑORAS.— La interesante conferencia de esta tarde.— Como está anunciado, esta tarde a las 6.30 dictará su interesantísima conferencia el distinguido profesor señor Jacques Bancelin, que desde hace algún tiempo se encuentra en nuestro país, donde vino contratado por el Gobierno para dar clases.

Velada. — Mañana Viernes a las 6 1|2 se efectuará la velada organizada por el Club Social de Profesoras a beneficio de su institución. El programa, que es muy escogido, se publicará mañana.

Biógrafo.— Se anuncia para el Sábado la exhibición de la hermosa cinta, creación de la bella Corina Griffith, que se titula "Esposas Solteras".

EN EL CLUB DE TENNIS DE ÑUÑOA.— Circula la siguiente invitación:

El presidente del Club de Lawn-Tennis de Ñuñoa, tiene el agrado de invitar a usted y familia a un baile que se verificará el Domingo 12 de Setiembre, a las 6 P. M.

NACIMIENTOS. — Ha nacido Eliana Matilde, hija del señor René Prieur y de la señora Yvonne Colignon de Prieur.

—Ha nacido una hijita del señor José Manuel Rojas Gatica y de la señora Chichí Díaz de la Vega de Rojas Gatica.

—Ha nacido una hijita del Sr. Agustín Echeverría y de la señora Sofía Varela de Echeverría.

EL SEÑOR ARTURO GUTIERREZ G.— Ha dejado de existir en Valparaíso, don Arturo Gutiérrez Gajardo, vinculado a numerosas y distinguidas familias de ese puerto y la capital.

El señor Gutiérrez desempeñó por largo tiempo un alto cargo en una de las principales casas de comercio de Valparaíso, donde, por su laboriosidad y competencia y su amistad leal y sincera, supo granjearse sólidos afectos en cuantos lo conocieron.

Sus funerales se efectuarán hoy.

¡MODELOS Y COLORES!

de Gran Moda en calzado de lujo para la presente estación encontrará Ud. donde MOREL.

— SAN ANTONIO 85 —

Set—17

HOY

¡EXPECTACION

CORBATAS Papillón, pura seda, a $ 0.60

LA CORBATINERA

ESTADO 266 y AHUMADA 324

LA ESCUELA DE SERVIDUMBRE DOMEST

Hemos recibido la siguiente carta:

"Señor Director: Soy una dueña de casa que ha padecido mucho tiempo con las sirvientas y, al saber que se hace una colecta en favor de la Escuela de Servicio Doméstico, me he creído obligada a decir algo sobre ella.

Como le digo, durante largos años— no le diré cuántos para que no me calcule la edad— viví publicando avisos económicos en los diarios y acudiendo a esas terribles Agencias de Empleos que no le recomiendo a nadie; mi casa era un torbellino de "empleadas" que tocaban la campanilla, entraban y salían constantemente. Todas traían espléndidas recomendaciones de personas muy conocidas; pero a los pocos días me daba cuenta de que les habían dado esas cartas para librarse de ellas... y más de alguna vez caí yo en la tentación de hacerlo también.

Pues bien, señor, no salí de esta pesadilla sino cuando acudí a la Escuela de Servicio Doméstico que tienen las monjitas en la calle Cochrane. Por eso les debo gratitud y quiero hablar dos palabras sobre ellas. Esas monjitas, que son unas santas, no se dedican sólo a rezar y santificarse, para irse al cielo, sino que salvan muchas vidas y nos ayudan a las pobres dueñas de casas proporcionándonos buenas sirvientas. Una amiga me dió la noticia y estuve a visitarlas. Tienen una casa pobre, pero muy limpia, muy bien tenida, en que por todas partes se ve el trabajo y la educación; y allí entran muchachas del pueblo a aprender cosas prácticas, coser, lavar, cocinar y, sobre todo, andar decentes, portarse bien, respetar a los patrones y trabajar en lo que se presenta. De ahí saqué una cocinera y hasta ahora la tengo. Ustedes los hombres no saben cómo padecen las dueñas de casa con las cocineras. Yo puedo decirle que la felicidad de mi hogar la debo en gran parte a la que me tocó en suerte, gracias a las monjitas del Servicio Doméstico. Es una mujer honrada, seria, que entiende lo que se le dice y no está pidiendo siempre permiso para salir a la calle. Por ella he sabido cómo las enseñan de bien en la Escuela que, además de establecimiento de enseñanza, es un verdadero hogar para estas pobres, porque después vuelven a él, son muy bien recibidos y siguen bajo la buena influencia de sus antiguas profesoras, por las cuales sienten gran cariño.

Desde que ella entró a casa he podido descansar tranquila y su ejemplo mantiene la disciplina en el interior. Yo querría saber escribir mejor y tener más palabras para explicar
esas religiosas
rre, sino repeti
labor admirable
mo tiempo que
te del pueblo,
nosotras los
mos y nos ayu
carga de la vi
las dueñas de
pecialmente ge
titución única
gue y cada día
con que educa
Cierto que las p
nas de compasi
da bien esclav
hay que pensar
mos junto con
su oficio y tien
bres. En cambio
lo hacen las M
Doméstico, noso
enteramente con
frutan de mucho
pasan mejor.

Le ruego, señ
encuentra esta
mala para ser
escribir otra ve
lo bien entusias
público se dé c
son las que ahora
pública y no se
tendidos cuando
nes de la Colecta

Lo saluda muy

Una dueña de ca

LA SOLEMNE CONSAGRACION DE ESTA TARDE.— Como digna coronación de los actos de piedad que han venido celebrándose estos días en la Iglesia de las Agustinas, tendrá lugar hoy, a las 8.30 A. M., la Comunión General de la concurrencia. Oficiará la Misa el Iltmo. Obispo, Monseñor Edwards y hará una breve exhortación antes de la comunión, el señor Pbro. don Francisco Javier Valdivia.

El acto significativo de la Consagración de los Hogares Cristianos a Jesús Sacramentado, representados por las madres y esposas, se efectuará esta tarde a las 3 P. M. en la misma Iglesia de las Agustinas. Revestirá toda la solemnidad posible y será presidido por el Excmo. señor Nuncio Apostólico. Hará uso de la palabra el señor Valdivia, a cuyo cargo han estado las conferencias de estos días. Habrá una gran orquesta y escogidos números de canto.

Se espera que todas las señoras de Santiago acudan esta tarde a este acto, destinado a santificar la familia cristiana.

BAILE.— Anoche se efectuó el baile que el señor Harvey Diamond y señora, ofrecían en su residencia de Los Leones, con motivo de sus bodas de plata.

Se encontraban, entre otras, las siguientes personas:

Señor Juan Tonkin Th. y señora; señor René Prieto y señora Magdalena Casanova de Prieto; señor Hernán del Río y señora; señor Héctor Marchant y señora; señor Mario González y señora Inés Tonkin de González; señor Guillermo Ehlers y familia; señor Florencio Verdugo y familia; señora Róbinson de Ehlers e hijas; señor Samuel Willshaw y señora Celia Claro de Willshaw; doctor H. Fuenzalida y señora; doctor G. Moraga, señor Jorge Silva; señor N. Rowe, señora e hijas; señor P. M. Bennett, señora e hija; señor H. A. Reid y señora; señor C. O. Currey y señora; señor E. L. Lloyd y señora; señor R. N. James y señora; coronel J. Nanson y señora; señora Díez de Bonilla de Mujica e hijas; señor H. B. Wilkinson; señor Luis M. Carvajal y señorita Ana María Carvajal; señor Wenbourne, señora e hijo; señor O'Brien, señora e hijas; señor Bonnefoy y señora; señor José Díaz Zulueta, señora e hijas; señoritas Long; señorita Betz; señor Mc. Goldrick; doctor Long; señor Whiticotton;
señor Brooks; Re
ker y señora; se
ñora; señor Spence
ñor Mella y señora
y señora; señor B
señor Barrington
Day y señora; se
ra; señor Brulé y
tler y señora; se
ñora; señor Carr
Scott y señora; se
ñora; señor Woo
señor Milliken y
C. Sandstrom y

CHAMPÚ JUNOL

SIN RIVAL PARA EL LAVADO DEL CABELLO

GR

Realiz

de Trajes y S
portados, por
greso del viaje

Hay: Trajes
gos de viaje,
de noche, gran
tos. Sombreros

Hotel

2.o Piso -

Solamente

ves, Viernes y

HOY JUEVES

MAISON GUALTIE

EXPOSICION DE SOMBREROS

MODELOS QUE ACABAMOS DE R

— ESTADO 357 -

Gran Hotel Zap

M. GANDON

ABIERTO TODO EL

EL CAMINO DE PAPUDO A ZAPALLAR

CONDICIONES

NUEL J. MANRESA

DE LA PELUQUERIA GATH Y CHAVES

selecta clientela y a la distinguida sociedad santia-
servicios de su gran Peluquería para Señoras y
guina, un

— MONEDA 1039

MADRES: Si no podéis amamantar vuestro
desecada:

DRYCO

ES EL UNICO alimento similar a la leche mater
Recomendado por las eminencias médicas mundia
En venta en todas las boticas del país, al precio de
de Valparaíso al Sur y $ $ de Coquimbo al Norte.
Base: leche desecada.

Distribuidores: MORRISON & Co.—SANTIAGO Y

PARA SETIEMBRE y FIESTAS de PRI

RESERVE CON TIEMPO SU DE
MENTO EN EL

HOTEL ASTO

Establecimiento preferido por las familias y
su corrección y prestigio que lo coloca entre los me
Comida excelente. Gran comedor. Orq
cado en el mejor centro de la capital
sor exclusivo. Precios módic

José A. Gutierrez &

AHUMADA 319, ESQ. HUERF
CASILLA 1251.— DIREC. TELEGRAFICA:

M U S I C A

TEATRO MUNICIPAL

ANOCHE SE CANTO "BOHEME"

Gran concurrencia obtuvo la compañía lírica en su función de anoche, que tenía el especial atractivo de estrenarse dos cantantes con valiosas referencias a su favor: la soprano María Zamboni y el tenor Angelo Minghetti.

Se puso en escena "Boheme", la popular partitura de Puccini, que agrada aún hoy día sinceramente por su espontánea e inspirada factura, haciendo vibrar aquella parte de lirismo que, aunque sea en pequeña escala, conserva la estructura musical de todo individuo, por muy avanzado que sea el grado de su cultura o refinamiento artístico. Todo se desenvuelve en "Boheme" con espontánea naturalidad, sin gritos enfáticos ni estridencias inútiles que perturben el drama, desarrollado sencillamente en un ambiente de exquisita intimidad. Se explota, además, en él, un tema privativamente sentimental y bohemio, que es el que mejor corresponde a la actitud espiritual llamada "lirismo" De ahí que "Boheme" tenga siempre en el repertorio lírico un sitio de honor, ya que es la obra maestra de Puccini, el músico mejor dotado posiblemente entre sus congéneres de la escuela verista.

El rol central de Mimí estuvo a cargo de la joven soprano María Zamboni, que logró imponerse ante su auditorio desde el momento en que apareció en el escenario. En realidad la naturaleza ha sido excepcionalmente pródiga con María Zamboni, dotándola de una figura expresiva en extremo y de una voz limpia y cristalina que maneja con extraordinaria fluidez. En el primero, tercero y cuarto actos tuvo oportunidad de hacernos comprender toda la riqueza de expresión artística que guarda su personalidad, compenetrándose con su personaje en una forma tan sincera y tan íntima que creemos difícil que pueda ofrecerse una Mimí con un mayor grado de finura y de emotividad.

El tenor Angelo Minghetti, por su parte, en su papel de Rodolfo, no desmereció en nada de la actuación de su magnífica compañera, poniendo al servicio de su personaje una voz potente, suave y aterciopelada que armoniza admirablemente con la partitura.

Habiendo estos dos artistas cantado juntos en numerosas ocasiones, han logrado alcanzar un grado notable de afinidad y de adaptación. El público los aplaudió con entusiasmo especialmente en el primero y tercer actos, en que fueron ovacionados.

Los demás artistas completaron el reparto en forma correcta, mereciendo especial mención la actuación del barítono Tagliabue y la de nuestro conocido de otros años, el bajo Manzueto, que supo dar relieve a su rol de Colline, mereciendo en la "Vecchia Zimarra" los honores del encore.

JUAN CRISTOBAL.

Esta noche, en cuarta función de abono, del turno par, se repetirá "Boheme", interpretada por María Zamboni, Angelo Minghetti, Carlos Tagliabue, Gaudio Manzueto y Giannina Cattaneo en los roles principales. El maestro Failoni dirigirá la obra.

Para mañana descanso. El Sábado estreno de "Aída", ópera en que se presentará la soprano Iva Pacetti.

Se ensaya activamente "Madame Butterfly" y "Thais".

Recital de canto

El próximo 27 de Setiembre se llevará a cabo, a las seis de la tarde, en el Teatro Setiembre, el recital de canto que ofrece la señora María Elvira Reichhardt de Huidobro, cuyas dotes han merecido elogiosos conceptos de las personas que han tenido oportunidad de oirla.

Antes de presentarse en público dará una audición especial a los miembros de la prensa y críticos, cuya verificación se anunciará próximamente.

LA CABELLERA

ES EL MARCO QUE DA REALCE Y MAYOR BELLEZA A LA FISONOMIA

¿Tenéis la precaución de examinar detenidamente cada día vuestros cabellos? ¿Habéis observado que el color ya no es tan firme como era hasta hace poco? ¿Que el brillo ha disminuído y se está tornando el cabello seco y quebradizo? ¿Que la caspa, a pesar de los continuos lavados, va aumentando? ¿Que las canas empiezan a hacer alarde de su existencia, asomándose atrevidamente para que las vean vuestras amistades que están deseando veros envejecidas y desmejoradas?

Si no prestáis atención a vuestro cabello, tomad la buena costumbre de observarlo y cuidarlo, y veréis que estos cuidados redundan en mejoramiento no solamente del cabello, sino de vuestro aspecto general; pareceréis más jóvenes y más sanas.

Para conseguir que vuestro cabello permanezca con el color natural debéis usar un reconstituyente tónico del folículo piloso, que además de dar el brillo tan necesario para que el cabello sea hermoso, limpia y ataca radicalmente la caspa, que es la causa, en la mayoría de los casos, del encanecimiento prematuro, como asimismo de la calvicie; el pigmento, que es la sustancia colorante del cabello, se debe conservar por medio de fricciones en el cuero cabelludo con el famoso y eficaz **"Específico Boliviano BENGURIA"**, para las canas, que además de fortificar el cabello le devuelve el color natural primitivo, haya sido éste negro, castaño o rubio, tan sólo con aplicarse el específico en el cuero cabelludo sin necesidad de humedecer el cabello, con lo que queda ampliamente demostrado que no se trata de teñir las canas, sino de curarlas radicalmente, siendo esta acción permanente, pues una vez que el cabello canoso recobra su color natural, sigue el crecimiento del pelo normalmente sin necesidad de seguir usando más específico.

En los casos de calvicie la salida del cabello nuevo es visible desde las primeras aplicaciones, pudiendo apreciarse que se abren los poros dando lugar al brote de una pelusa fina que puede compararse a una planta recién brotada que con el riego (fricciones con el específico boliviano BENGURIA) toma consistencia y crece y con gran admiración verá convertida su cabeza calva y escasa de cabellos en una abundante, brillosa y hermosa cabellera.

Los grandes premios obtenidos por el famoso **Específico Boliviano BENGURIA** demuestran claramente que se trata de un producto universalmente conocido y de reputación mundial. Estos premios son los siguientes:

GRAN PREMIO Y MEDALLA DE ORO en la Exposición Científica de Londres.

GRAN PREMIO Y MEDALLA DE ORO en la Exposición de Higiene de París.

GRAN PREMIO, CRUZ Y MEDALLA DE ORO, en la Exposición de Milán.

PREMIO UNICO, MEDALLA DE ORO en la Exposición Universal de Higiene celebrada en Octubre de 1925 en Roma.

GRAN PREMIO Y MEDALLA DE ORO en la Exposición Universal de Bruselas.

Barcelona 1923. En la Exposición Científica de Tibidabo obtuvo DIPLOMA, CRUZ Y MEDALLA DE ORO.

GRAN PREMIO, DIPLOMA Y MEDALLA DE ORO en la Exposición Industrial de Santa Fe, en la República Argentina.

Y si a todos estos premios se agregan los maravillosos resultados obtenidos con el uso del referido **Específico Boliviano BENGURIA** en todas las personas de la sociedad de Lima, queda una vez más consagrado como el único para la curación de la calvicie y de las canas.

Si usted quiere atacar su calvicie, detener la caída del cabello o curarse las canas sin necesidad de usar molestas tinturas, acuda al Dr. RAFAEL BENGURIA B., **calle MONEDA número 875**, propietario del específico que lleva su nombre, quien atenderá cualquier pedido o consulta relacionada con su cabello y le indicará la mejor manera de usarlo y todo lo que le pueda ser de interés para el cuidado y conservación de su cabellera.

Medias

Hilo mercerizado valor $ 3.90, hoy	$ 2.95
Medio hilo, transparentes, valor $ 4.80; hoy..	$ 3.90
Hilo fino como seda, valor $ 6.90; hoy......	$ 5.50
Velo de hilo, transparente, valor $ 6.90; hoy..	$ 5.50
Hilo fino, tupidas, valor $ 8.00; hoy.......	$ 5.90
Velo de hilo finísimo, valor $ 9.00; hoy....	$ 6.90
Hilo finísimo, tupidas, valor $ 9.50; hoy....	$ 7.90
Seda, sin fallas, hoy..................	$ 2.95
Seda superior, reforzadas, $ 6.50; hoy.....	$ 4.80
Seda entera, bien reforzadas, $ 10; hoy.....	$ 8.50
Seda francesa (entera), $ 38.00; hoy......	$ 25.00
Seda francesa, flecha calada..........	$ 29.50

CALCETINES

Algodón, reclam..	1.20	0.90
Seda, bien reforzadas	4.80	3.80
Fantasía, novedad	4.80	3.90
Fantasía de hilo, la moda	8.50	7.50
Corbatas de seda, a 9.50	6.90 y	4.80
Pañuelos, la docena, desde..		6.00

MANDAMOS A PROVINCIAS A VUELTA DE CORREO

"LA REINA DE LAS MEDIAS"

AHUMADA 360 —:— ESTADO 270

Teatro Municipal

GRAN COMPAÑIA LIRICA ITALIANA — HOY JUEVES, 9 P. M. — Hoy 4.a FUNCION de ABONO, TURNO PAR

BOHEME

Abono Cívico

A DIEZ FUNCIONES, DESDE EL 14 AL 23 DE SETIEMBRE

Palcos, 10 func. . . $ 3,500
Palcos, 5 func. . . $ 1,750
(Día por medio)
Sillón de orquesta.. $ 380
Sillón de atrás . . . $ 320
Luneta de platea... $ 270
Sillón de balcón . . $ 150

Opera en 4 actos, de Giacomo Puccini.
Dirección: S. FAILONI
Intérpretes principales:
MARIA ZAMBONI - ANGELO MINGHETTI
Carlo Tagliabue, Gaudio Mansueto, G. Cattaneo

Abonos selectos abiertos en la administración de la Empresa Concesionaria

Mañana Viernes: DESCANSO.
Sábado: AIDA, presentación de la soprano IVA PACETTI.

Abono Selecto

A DIEZ MATINEES

Palcos.. .. .. $ 1,325
Sillón orquesta. . . $ 320
Sillón de atrás. . . $ 270
Luneta de platea. . $ 270
Sillón balcón. . . . $ 135

Este abono quedará cerrado el Sábado 11 del presente.

Numerosas delegaciones de provincias llegan a la capital para asistir al Cuarto Congreso de la Asociación de la Juventud Católica Femenina

MISIONES ESPECIALES HAN SIDO DESIGNADAS PARA IR A RECIBIR A LAS DELEGADAS. — LOS PREPARATIVOS PARA LA SESION INAUGURAL QUE SE LLEVARA A CABO MAÑANA

1

2

3

4

5

6

7

8

9

10

11

rita Otilia Ovalle, presidenta del Centro San Isidro — 2. Señorita Emma Fernández Fernández, del Directorio Nacional, delegada de Talca, Curicó, Colchagua — 3. Señorita Gabriela Echegoyen, tesorera del Directorio Na-
de la Asociación — 4. Señorita María Lira Lira, secretaria del Directorio General de la Asociación — 5. Señorita Elena Cristi Anríquez, directora regional de Atacama y Coquimbo, forma parte del Directorio Nacional. Funda-
el Sindicato "La Enseñanza" — 6. Señorita Teresa Ossandón Guzmán, presidenta del Consejo Nacional de la Asociación de la Juventud Católica Femenina — 7. Señorita Sara Ekdahl Pesse, directora regional de Aconca-
Valparaíso. Fundadora y presidenta del Centro de La Asunción. Dirige un Ropero Escolar, Congregación de Aspirantes de San Vicente de Paul. Fundadora de la Congregación de Hijas de María de dicho Centro. Forma
del Directorio Nacional — 8. Señorita Gabriela Díaz Besa, del Directorio Nacional — 9. Señorita Olga Avalos, presidenta del Centro Santa Filomena — 10. Señorita Violeta Wightman H., presidenta del Centro Juana de Arco —
11. Señorita Jesús Ruiz Tagle Mena, directora regional de las provincias de Tacna, Tarapacá y Antofagasta, y presidenta del Centro Santa Ana.

llegando a la capital, pro-
de diversos puntos de la
a, numerosas delegaciones
centros de la Asociación de
ntud Católica Femenina, pa-
ir al Congreso que se efec-
os días 10, 11 y 12 en esta

ELEGACIONES QUE LLEGAN HOY

e, en el nocturno, llegaron
oritas delegadas de Ancud
Puerto Montt, Pitrufquén y

bros del Directorio Nacional
a esperar a Rancagua y San
o a los numerosos grupos
as que llegaron, dándoles la
ida en nombre del Directo-
jóvenes ocupaban carros es-

a las cinco treinta y cinco
estación Alameda llegan las
es delegaciones de los pun-
se indican:
n, Bulnes, Linares, Parral San Carlos, Quirihue, San Javier Cauquenes, Rengo, Talca, San Fernando, Licantén, Nancagua, Santa Cruz, Chimbarongo, Curicó, Rancagua, Machalí, Doñihue, Codegua Graneros, Peralillo, Paine.

Hoy llegan también a las seis, por Mapocho, en tres carros especiales de Valparaíso, Viña del Mar, San Francisco de Limache, Quillota, Calera La Cruz, Los Andes, San Felipe, Putaendo, Curimón, Rinconada de Los Andes, La Ligua.

A las 8 P. M., llegan las delegadas de Concepción, en un carro especial.

A las 11 de la noche, llegan las siguientes delegaciones:

Temuco (75 personas), Collipulli Angol, Los Angeles, Cañete, Yumbel Coronel, Rere, Pueblo Nuevo, Los Sauces, Traiguén, Victoria, Curacautín, Mulchén.

Las delegadas de Buin, Puente Alto, San Bernardo, Malloco, Melipilla, Maipú, Maipo, Barrancas, Espejo San Antonio y Curacaví, etc., vienen aparte en trenes locales y distintas horas.

NUEVAS DELEGADAS

La Estampa. — María y Juana Puirredón, Lucila Toledo, Sarabel Deuzot.

San Francisco Solano. — Mercedes del Real, Lidia Rojas, Irene Valenzuela.

Iquique. — Raquel Mena B., Marta Valenzuela, Oriana Edwards O., María Slinn Montes, Lucrecia Campaña F., Marta González F.

COMISION PARA LA RECEPCION DE LLEGADA DE LAS DELEGACIONES

Han sido nombradas las siguientes señoritas para ir a recibir a las delegadas.

Al Sur, irán hasta Paine o Buin las señoritas Raquel Pizarro E., Mercedes Mena Mena, María Lira Lira y Matilde Merino Lemus.

Al Norte, hasta Llay Llay, las señoritas Sara Eckdal P., Gabriela Díaz Besa y Jesusa Ruiz Tagle Mena.

NUEVAS DELEGADAS

Capilla de Animas. — Raquel Valenzuela de la P.

Santa Ana. — Jesús Ruiz Tagle Luz Orrego Méndez, Paulina Vial Izquierdo, Sofía Larraín Plaza, Raquel Opazo Tocornal.

Agustinas. Olvido Riestra.

Penco. — Ana Aceituno de la Barra.

Tomé. — Elena Herrera T.

Paine. — Dos delegadas.

Codegua — Raquel Rivas.

Graneros. — R[illegible] Alzamora, Ana Pinto.

Sagrario. — Yolanda Larraín y Julia Bezanilla.

ASAMBLEA DEL CENTRO STA TERESITA DE CONCEPCION

En el Centro "Santa Teresita" de Concepción, se efectuará una solemne Asamblea preparatoria al IV Congreso, habiendo empezado por una misa y comunión general de socias. En la tarde se efectuó en el salón parroquial un acto literario en el que se desarrolló un interesante programa. Varias señoritas leyeron trabajos y hubo lucidos números de música. Presidió el acto el Iltmo Obispo don Gilberto Fuenzalida.

Consejos de la Comtesse Ivon

TIÑENDO CON AZUL

Esta expresión popular para significar el grado de estrechez o pobreza en que se encuentra alguien, debería servir para expresar más bien el meritorio espíritu económico que convendría inculcar a todo el mundo. Antes la ropa usada, se abandonaba u obsequiaba a parientes pobres o a la servidumbre; hoy se manda teñir y vuelve a presentarse como nueva, dando un exterior de fortuna y elegancia a las innumerables personas de todas las esferas sociales que saben aprovechar de este nuevo arte práctico. La **Tintorería Las Novedades, San Francisco 425, quinta cuadra, frente a la sexta Comisaría**, es la más recomendada por el arte y perfección de sus trabajos intachables.

POLVOS GABY

Es increíble el éxito que han tenido estos polvos para la cara y esto es debido únicamente a las excelentes cualidades de que gozan por la preparación científica, la selección escrupulosa de sus componentes, que le dan no sólo propiedades embellecedoras, sino también técnicas y medicinales para el cutis delicado.

¡NUNCA MAS!

Las personas muy favorecidas con abundante vello, viven desesperadas deseando extirparlo, pero a pesar de los depilatorios, siempre vuelve y más abundante. El **Instituto de Belleza de Mme. Angelé, Serrano 75**, tiene una instalación eléctrica para depilar y desaparecen definitivamente para no aparecer nunca más.

LAS MEJORES TELAS

Los precios de las telas de moda están por las nubes y realmente es un problema económico muy difícil de resolver el poder vestirse correctamente. Sin embargo, los clientes de la Casa **Emilio Delporte y Cía., calle de Bandera 683-693 esquina de Rosas**, son privilegiados, porque siempre encuentran precios tan bajos que son increíbles y todavía con la ventaja de que por cada vapor están llegando nuevos surtidos con las últimas creaciones. Esto es debido a los fuertes capitales de esta Casa, que le permiten hacer grandes compras directamente en las fábricas, no sólo para vender a su clientela, sino también a todas las casas comerciales.

CUIDE SUS BRONQUIOS

En estos cambios de estación donde se producen tan bruscas y fuertes variaciones de temperatura, es cuando se desarrollan las afecciones bronquiales, precursoras de otras más graves. La mejor defensa y la más eficaz es el **Antitox del Dr. Richter, que vende únicamente la Botica Gamboa, Portal Mac-Clure, esquina de Merced.**

COMTESSE IVON.

UB DE
SETIEMBRE
habiendo tenido lugar
ata general ordinaria de
presente, por falta de nú-
cítase nuevamente a los
s socios para el Domingo
presente, a las 6 P. M.,
de proclamar a los direc-
elegidos y dar cuenta del
ce anual.

conformidad al artículo
los Estatutos, la sesión se
cará con los que asistan.

tiago, 6 de Setiembre de

EL SECRETARIO.

Señorita
honorable, de buena presentación y competente en ventas,
necesitamos para
DEPOSITO "TRES MONTES"
Presentarse con certificados a
Catedral 1157

CACAO PEPTONIZADO GLORIA
EL MEJOR ALIMENTO, EL PREFERIDO DE TODAS LAS PERSONAS DE GUSTO REFINADO. A base de leche cond. cacao desgr., extracto de malta, peptonizantes, etc. Exíjalo en todas las boticas y almacenes.

Minerva
CORSES, FAJAS, SOSTEN SENOS, Y ROPA INTERIOR PARA SEÑORAS
HUERFANOS 946

THREE CASTLES
CIGARETTES
W. D. & H. O. WILLS
BRISTOL & LONDON

CIGARRILLOS
"PREMIO"
(Engargolados)
$ 0.40 CAJETILLA
Con premios de
1 A 1,000 PESOS

Resfrios
Grippe
Dengue
Lo más indicado por su acción desinfectante, es el purgante
SACAROL
Verdaderamente eficaz, se toma como azúcar y no exige régimen. $ 1.20 en todas las farmacias. Si no lleva la firma Araujo y Cía., no es "Sacarol". ... ...
(A base de escamonea y fenolftaleina).

Para los dientes
La acidez bucal es una grave amenaza para la dentadura. Lo mejor para combatirla es
LECHE de MAGNESIA de PHILLIPS
Una cucharadita en medio vaso de agua protege los dientes y mantiene sanas las encías.
No reciba substitutos. Pida siempre "PHILLIPS" que es la prescrita por Dentistas y Médicos desde hace cincuenta años.
Leche de Magnesia, M. R., a base de Hidróxido de magnesio.

Casi un Siglo CURANDO
PILDORAS INDIANAS VEGETALES DE WRIGHT
(cajita amarilla)
Desarreglos del Estómago, Higado e Intestinos
Base: Ruibarbo, gomaguta, áloe, mandrágora, Pinn y Cayena.

VENDEDOR
activo y conocedor
a fondo clientela Abarrotes, necesitamos pronto para plaza Santiago. Presentarse con Certificados a
Catedral 1157

Este es el embalaje de la Somatose
el soberbio reconstituyente y estimulante del apetito.
Somatose, M. R., a base de preparado soluble de albumosas de carne.

M O
En pocos días más aparecerá la leche en polvo insuperable
I K
Especial para la alimentación infantil
L
M. R.
Para estómagos débiles de convalecientes y enfermos
I K
M O
Leche sana garantida de pureza absoluta y gran poder nutritivo

Reprise del gran acontecimiento artístico que triunfó ayer plenamente:

Imperio Hoy La Leyenda de Gosta Berling

La famosa novela de Selma Lagerlof, puesta en escena con todo lujo.

Chilean Cinema Corp. Especial 6.30
—: Gran Orquesta Grazioli :— y Noche 9.40

El incendio del Castillo de Ekebu — Una pareja de novios perseguida por los lobos

Creación de
Greta Garbo

Regias visiones de las fiestas con que los caballeros de Suecia festejaban sus amores

ALHAMBRA — HO
"LUCHADOR SONRI
por BILL CODDY

CINEMA STAR—Ho
"La Castellana del L
por ARLETTE MARCHAL

T. INDEPENDENCIA — HOY — RICHARD TALMADGE EL ACTOR DE LA EMOCION EN **DEMASIADO**

SABADO: APASIONANTE ESTRENO MELODRAMATICO DE LUJO

Los Labios de mi Dama

UNA OBRA DE ARGUMENTO ORIGINALISIMO, CUYA ACCION PRESENTA ASPECTOS CURIOSOS DE LA VIDA EN EL GRAN MUNDO, CON SUS SORPRESAS.— MUCHAS VECES TRAS LA SILUETA DE UNA DAMA SE OCULTA UNA VULGAR AVENTURERA. Creación de

Alice Mills - Clara Bow - Frank Keenan y William Powell

RESERVE ENTRADAS
— EN EL —

VICTORIA

para los grandes espectáculos que presentará el Sábado y el Martes próximo la

NEW YORK FILM EXCHANGE

EL MARTES PROXIM

TENDRA USTED LA SENSACION MAS EXTRAÑA DE SU VIDA, VIENDO TRABA MOSO HEROE DE LA GUERRA:

RIN-TIN-TI

EN SU PRIMERA SUPER-PRODUCCION DRAMATICA:

"EL AULLIDO DE LA MUERTE

OBRA DE FUERTE INTRIGA PASIONAL EN QUE EL PRODIGIOSO PER ZA HAZAÑAS ESTUPENDAS PARA SALVAR EL HONOR Y LA VIDA DE UNA ENAMORADOS.

LOS PROGRAMAS DE HOY

TEATROS

COLISEO (Arturo Prat y Avenida Matta).—Compañía Retes-Jarque.—Noche: "Los Gavilanes".

COMEDIA (Huérfanos).—Compañía Luisa Arozamena.—Vermouth: En Tierra de Pancho Villa y Adelante con los Faroles. Noche: Abajo la Monarquía y En Tierra de Pancho Villa.

ESMERALDA (San Diego 1035).—Debut de la Compañía Maresca.—En el País de las Campanillas.

MUNICIPAL (Agustinas esquina San Antonio).—Compañía Lírica).—Reprise de Boheme.

SANTIAGO (Merced).—Compañía José Palmada.—Vermouth: Juan José. Noche: El Santo de la Isidra y La Corte de Faraón.

CINES

ALHAMBRA (San Antonio esquina Monjitas).—Tarde y noche: Luchador Sonriente, por Bill Cody.

APOLO (Victoria frente a Juan Vicuña).—Tarde y noche: El Hombre Mosca.

ATENAS (Maestranza 1035).—Tarde y noche: Una Mujer Honrada.

AVENIDA (Vicuña Mackenna 624).—Tarde y noche: El País del Ensueño.

AVENIDA MATTA (Avenida Matta 613).—Tarde y noche: Esposas Solteras, por Corina Griffith.

BRASIL (Brasil esquina Huérfanos).—Tarde y noche: Nuestra Señora de París.

CINEMA STAR (Avenida Recoleta 343).—Tarde y noche: La Castellana del Líbano.

CLUB DE LA UNION.—Noche: No se juega con el amor.

COLON (Plazuela Ecuador).—Tarde y noche: La Venus de Montmartre.

DELICIAS (Delicias esquina San Alfonso).—Tarde y noche: Leal, por Tom Mix.

DIECIOCHO (Dieciocho 14).—Tarde y noche: Mariposas de Music Hall.

ELECTRA (Catedral esquina Sotomayor).—Tarde y noche: Las Garras del Tigre.

EXCELSIOR (Independencia 1070).—Tarde y noche: Entonces te acordarás de mí....

FERROVIARIO (Exposición 155).—Tarde y noche: A la manera americana.

FRANKLIN (San Diego 2015).—Tarde y noche: Princesita de oro.

HIPPODROME CIRCO (Artesanos 725).—Tarde y noche: La bala misteriosa.

IMPERIAL (San Diego 1344).—Tarde y noche: Derechito al corazón y La Chilenita.

IMPERIO (Estado 239).—Tarde y noche: La leyenda de Gosta Berling.

INDEPENDENCIA (Independencia 373).—Tarde y noche: Demasiado tarde.

IRIS (Castro 130).—Tarde y noche. Mylord Granuja, serie.

LATORRE (Delicias 3734).—Tarde y noche: Los Millones Desaparecidos, 4.a

MUNDIAL (Plazuela Almagro).—Tarde y noche: La Venus de Montmartre.

ODEON (Barroso esquina San Pablo).—Tarde y noche: Demasiado tarde.

OLIMPIA (Huérfanos).—Tarde y noche: Himeneo.

O'HIGGINS (San Pablo esquina Cumming).—Tarde y noche: El Divorciador Divorciado.

POLITEAMA (Portal Edwards).—Tarde y noche: La mujer que pecó.

PRINCIPAL (Ahumada 162).—Tarde y noche: Las fieras blancas, por Mya Only y Arauco Randall.

REPUBLICA (Avenida República 239).—Tarde y noche: ¿Qué haré, o no te recuerdo?

ROGELIO UGARTE (Plaza Bogotá).—Tarde y noche: Matrimonio interino.

SALA ORIENTE (San Francisco 178).—Tarde y noche: El País del Ensueño.

SETIEMBRE (Delicias 404).—Tarde y noche: Nuestra Señora de París.

SPLENDID (Huérfanos 1060).—Tarde y noche: Secretos impenetrables.

VICTORIA (Huérfanos esquina San Antonio).—Tarde y noche: La Pérfida, por Rodolfo Valentino y Nita Naldi.

YUNGAY (Plaza Yungay).—Tarde y noche: Mayor Granuja, y Perros Comediantes.

HOY EN EL COLISEO

EL COLOSO DE SANTIAGO: ARTURO PRAT Y AV. MATTA

A $3 PLATEA, —EL— ESPECTACULO QUE EN OTRO TEATRO VALDRA $10

POR LA APLAUDIDISIMA COMPAÑIA DE REVISTAS Y OPERETAS

RETES-JARQUE

Y 40 TENTADORAS Y ESCULTURALES CHIQUILLAS

Los GAVILANES

TRIUNFO SIN PRECEDENTES DEL TEATRO ESPAÑOL

LOCALIDADES NUMERADAS EN VENTA EN EL RESTAURANT OLYMPIA Y EN LA BOLETERIA DEL TEATRO

Hindembu

—o—

LA NUEVA ALEMA

(Deutschlnd-Wie-Deraufbau)

Interesante cinta manufac por la U. F. A.

Estreno el 14 de Setiembre,

TEATRO PRINCIP

DISTRIBUIDORES:
STEVENSON Y VILLE
Merced 864.—Oficina 15, Teléfo

EL COLISEO ESTRENA HOY "LO NES", UNO DE LOS EXITOS DE PAÑIA RETES JARQUE

La reprisse de la ligera y alegre opereta del maestro Bromwe "La Mascotita" congregó anoche en el Coliseo un público numeroso, todo ese público que el día del estreno de esta obra no pudo presenciarla por falta material de localidad. Como se sabe en "La Mascotita" descuellan Retes y Rosita Maldonado que anoche asimiló con más acierto aún la índole difícil de su rol de Marion.

Hoy va por primera vez la hermosa opereta "L la compañía R sayado cuidados go tiempo y q forma intachabl todas las exige

Para dentro una gran revist la que actúa t nino de esta c merosísimo. E mina "El muñe Retes Jarque.

ESTA NOCHE DEBUTARA EN EL ESMERALDA LA COMPAÑIA MARESCA, CON LA OPERETA DE LOMBARDO: "EL PAIS DE LAS CAMPANILLAS"

El Esmeralda, desde su reapertura, ha tenido público desbordante. Si con espectáculo de cine ha logrado este triunfo, es de calcular el entusiasmo que habrá hoy con el debut de la Compañía de Operetas Pedro Maresca, conjunto considerado como de lo mejor que hay actualmente en Chile, en este género.

Para hacer esta aseveración elogiosa nos fundamos en los componentes básicos del conjunto. La soubrette es Pierrette Fiori, artista bonita, de bello cuerpo, elegante y graciosa, como parisiense que es.

Tiple cantante es Amalia del Valle, notable como artista y como mujer. Es una morena de arrogante presencia que llena la escena con su figura y encanta con su bien timbrada voz.

Arturo Gozálvez, el compañero de Inés Berutti logró conquistarse todas las simpatías de nuestro público. Es joven, simpático y viste bien.

Pedro Ureta, el tenor cómico, ha logrado hacerse un envidiable cartel gracias a su espíritu de trabajo y su talento. Su figura magra lo acompañará para sus papeles de carácter. Es un gracioso de buena ley que hace reír sin necesidad de recurrir a exageraciones. Consumó el milagro de hacer olvidar el Palomino de Soto cuando afrontó el papel de Canuto en "Las Corsarias".

Los coros son buenos. Suplen con la cualidad primordial de que todas las muchachas saben cantar, bailar y manejarse en escena.

La presentación de las obras tiene que ser sobresaliente, ya que el material fué adquirido de Bertini-Gioana. Por otra parte, Pedro Maresca es un gran director, un maestro que une la energía a la bondad.

La orquesta, formada por elementos de los diferentes teatros de la empresa Valenzuela y Cía., será dirigida por el maestro Contardo.

Pierrette Fiori

TEATRO SANTIAGO

EMPRESA ERNESTO BOUQUET

Compañía Española de Zarzuelas:

JOSE PALMADA

Jueves 9 de Setiembre hoy: Vermouth, a las 6; el grandioso drama:

"JUAN JOSE"

Noche, a las 9.30, grandioso éxito: **"El Santo de la Isidra"; "La Corte de Faraón"**

Mañana, sensacional estreno de la revista nacional de Acevedo Hernández Alzamora: "SANTIAGO EN SOLFA". Localidades en venta, desde las 10.

Teatro Santiago

En la vermouth de hoy se pondrá en escena por última vez el intenso drama "Juan José", de Joaquín Dicenta en el que tienen lucida actuación las primeras figuras del elenco de Palmada.

Para la función de la noche, se ha elegido el gracioso sainete "El Santo de la Isidra", que viene constituyendo uno de los buenos éxitos de la compañía del Santiago. Además, irá la opereta bíblica "La Corte de Faraón", que no se recomienda para

—En las func estrenará la revi go en Solfa, de Hernández. Esta teresantes tópico han sido explo con gracia e i ñía Palmada la da propiedad y decorados espec nados. Es una interesante que constituir un cional.

PRINCIPAL HOY

Especial y noche, gran estreno argentino. Romance de pasiones y de fierezas humanas en las regiones desoladas del Sur.

LO MAS HUMANO Y LO MAS GRANDIOSO

Las Fieras Blanc

$ 3

POR MIA OHLY Y ARAUCO RAND

Teatro de La Comedia

La función nocturna que ofrece mañana la compañía mexicana de revistas estará dedicada a festejar a la gentil bailarina Luisa Arozamena, con sus condiciones coreográficas tan relevantes y con su simpatía evidente, ha sabido rodearse de las más entusiastas admiraciones.

Por estas circunstancias, el homenaje que se le ofrece en la noche de mañana, ha de adquirir extraordinarios carateres de lucimiento.

Se estrenará el a propósito titulado "Salón Arozamena", que ha sido escrito especialmente para la festejada por un autor nacional. Además, habrá un acto de variedades y de concierto por conocidas figuras de otros teatros y se representará la revista de Cariola y Torrens "Adelante con los faroles".

—La vermouth de hoy se hará con la revista típica "En tierra de Pancho Villa" y con la revista nacional de Cariola "Adelante con los faroles". Para la noche, figura en el programa la astrakanada "Abajo la monarquía" y la revista mexicana "En tierra de Pancho Villa".

¡Qué rápida y completamente se cura la caspa con DANDERINA!

Danderina, M. R., a base de ácido salicílico.

NOTICIAS CINEMATOGRAFIC

AYER EN LA SALA IMPERIO TRIUNFO "LA LEYENDA BERLING", POR GRETA GARBO Y LARS HANSON; SE RE LAS DOS FUNCIONES DE HOY

Muy complacido quedó el numeroso público que concurrió al estreno de "La leyenda de Gosta Berling". En el espíritu de todos los espectadores quedó la impresión de haber admirado una perfecta obra de arte, de un interés intenso y nuevo, no sólo por su regia presentación, sino también por su delicado argumento. La obra capital de la gran escritora sueca Selma Lagerlof ha sido puesta en la pantalla maravillosamente por la casa Svenska de Stokolmo, quien ha logrado mantener en la versión cinematográfica el mismo nivel artístico de la concepción literaria. La actuación de la encantadora actriz Greta Garbo fué especialmente celebrada por el público que admiró sin reservas la belleza y el talento de la famosa actriz.

Greta Garbo regresó a su patria Suecia, con el exclusivo objeto de filmar "La leyenda de Gosta Berling". Lars Hanson, el arrogante y joven actor despertó también vivo interés, pues su trabajo y su figura son realmente admirables. Muy emocionantes las escenas del incendio del castillo de Ekebú y de la persecusión de una pareja de enamorados por una manada de lobos hambrientos.

"La leyenda de Gosta Berling" no es una leyenda en el sentido que damos habitualmente a esta palabra, porque en ella no interviene lo inverosímil. Es la aventura de uno de aquellos hombres que se llamaron en otro tiempo en Suecia "Los Caballeros" y cuyo recuerdo evoca toda una época de la epopeya nacional. Gentiles-hombres de fortuna o nobles arruinados, estos caballeros estaban siempre listos para actuar en los grandes dominios que ellos prestigiaban con sus fiestas de lujo extraordinario y su buen humor inagotable. Ricos de heroísmo y de alegría, ellos fueron los últimos representantes de la antigua caballería. Los caballeros de esta historia son los del famoso castillo de Ekebú, centro de grandes sucesos cuya narración apasionará al público en la película que hoy se reprisa en la Sala Imperio. Esta película muestra en forma curiosa y completa la psicología de las razas del Norte que por el clima frío de sus países producen personalidades extrañas, de un individualismo te rrible.

Las obras de S sido traducidas y "La leyenda la más famosa a su autora el teratura. Como nos preocupa extraordinaria éxito de su estr orquesta un programa

TEATRO D LA

EMPRESA Compañía de LUISA A

Hoy Jueves vermouth a las "En tierra de "Adelante con Noche, a las "ABAJO LA "EN TIERRA DE P Mañana, funció sa Arozamena,

SPLENDID

DIRECCION: MAX GLUCKSMANN

RECUERDE QUE
"LA VIRGEN DE LAS CALLES"
SERA EL GRAN SUCESO

HOY
6.30

GRAN ESTRENO DE UN FUERTE DRAMA PASIONAL

Secretos Impenetrables

CREACION DE LA BELLA ACTRIZ DRAMATICA
DOROTHY DALTON
PARAMOUNT, EXCLUSIVIDAD MAX GLUCKSMANN

$ 3.

9.30 P. M.

FUNCION DEDICADA A LA COLONIA ALEMANA

DER MÜDE TOD

(LA MUERTE CANSADA)

PROGRAMA MUSICAL SINCRONIZADO DURANTE TODO EL ESPECTACULO

LEYENDAS Y TITULOS EN ALEMAN

Mañana — EL — IMPRESIONANTE DRAMA PASIONAL **DIVERSION y FRAUDE** CREACION DE LA HERMOSA **Betty Compson**

POLITEAMA

6.30 y 9.30 — La más notable creación de la encantadora estrella IRENE RICH:

"LA MUJER QUE PECO"

REPUBLICA

6.30 - CON ABONO - 9.30 — Estreno del emocionante drama social, creación de la bella actriz DOROTY MC KAIL:

¿QUE HARE?

ODEON

6.30 y 9.30 — Estreno de la más sensacional creación del galán acróbata RICHARD TALMADGE:

"DEMASIADO TARDE"

ELECTRA

6.35 y 9.30 — Estreno de la original y emocionante creación de JACK HOLT:

"LA GARRA DEL TIGRE"

Mañana

EN EL CINE PALADIN DEL ARTE FRANCES

PRINCIPAL

ESTRENO DE UNA COPIA NUEVA DE LA MAGNA PELICULA CUMBRE DEL ARTE FRANCES:

EL PENSADOR

Super producción GAUMONT. Exclusividad CIA. CINEMAT. ITALO-CHILENA

CREACION MAGISTRAL DEL FENIX DE LOS ARTISTAS

ANDRE NOX

SECUNDADO POR LA LINDA MLLE. MADYS Y Mr. TALLIER, EL INOLVIDABLE "JOCELYN"

ESTA OBRA ES IMPROPIA PARA MENORES

Localidades numeradas, agotándose las que quedan en venta en la boletería.

EL PENSADOR la dará en el centro sólo el PRINCIPAL

PERFIDA", SUPERPRODUCCION DEL MALOGRADO RODOLFO VALENTINO CONSTITUYE EL GRAN SUCESO RTISTICO DE HOY EN EL TEATRO VICTORIA; NITA NALDI, GERTRUDIS OLMSTEAD Y EYLEEN PERCY COOPERAN BILLANTEMENTE A ESTE TRABAJO MAGISTRAL DE RODOLFO VALENTINO; LA OBRA SE EXHIBE EN ESPECIAL Y NOCTURNA CON PROGRAMA DE MUSICA SINCRONIZADO

el aristocrático Teatro Victo- rendirá hoy un homenaje a la la del célebre y malogrado Rodolfo Valentino, estrenan- de sus últimas y más her- producciones. Es "La pérfi- ama profundamente humano, ierna estructura y que s n- por decirlo así, el espíritu del uya muerte lamenta hoy el cinematográfico.

pérfida" o "Cobra, la vene- es una historia de amor que galanura de un romance y sa expresión dramática de agedia pasional. La armonía s dos elementos de emoción, este film una maravilla plena ntos, de sugerencias y de ori ades. Valentino encarna en ra un personaje que se plas- airablemente a su espíritu e racia de eterno amador. En es el hombre que ha que- uchas mujeres en vida; que ado el néctar de los placeres arse jamás durante mucho en una flor; pero que nunca saboreó la dicha inmensa de nde y verdadero amor. Va- desempeña el rol del Conde , espíritu inquieto que va a Unidos en busca de aven- que las encuentra por mi- asta que un día se subleva ciencia ante las insinuacio- le hace la mujer de su me- go, del verdadero amigo que lo en la vida. Esto le indigna ce ver en todas las mujeres rpiente venenosa que fascina tima antes de arrollarla en- razos. "Hay,—piensa,—en ca- r una cobra". Tal es la idea envuelve el drama con acier- mparable.

abajo de Valentino es supe- odo cuanto hemos visto has- El galán excede sus facul- le elegancia, simpatía, viri- moldea un tipo perfecto de amador, entr stecido por la lad de su vida. Y, como si ara la presencia del solo Va- para dar interés a la cinta a acompañado en la interpretación de artistas tan grandes como la bella y sensual Nita Naldi, la encantadora Gertrud's Olmstead; y la arrogante Eyleen Fercy. Este trío de mujeres bellas, seductoras y elegantes hace con Valentino un cuadro interpretativo insuperable.

La obra se exhibe hoy en especial y nocturna con música sincronizada.

RUDOLPH VALENTINO, NITA NALDI AND EILEEN PERCY IN THE RITZ-CARLTON PRODUCTION "COBRA" A PARAMOUNT RELEASE

"EL HOMBRE MOSCA", DEL CELEBRE HAROLD LLOYD VA HOY DIA EN LOS TEATROS MINERVA, IDEAL CINEMA, PEDRO DE VALDIVIA Y APOLO

El éxito sin precedentes de "El hombre mosca" del insigne Harold Lloyd sigue manteniéndose triunfalmente en nuestra capital y despertando en los barrios el interés que hemos previsto y que se explica por las características excepcionales de esta eminente creación del bufo de las antiparras. La hábil combinación de la nota sensacionalista y terrorífica y de las situaciones cómicas no falla en parte alguna. Todos los públicos ríen y gritan en forma estrepitosa al ver los apuros inauditos y sorprendentes de Harold que matiza el peligro con ingeniosas salidas de seguro efecto.

Hoy día, "El hombre mosca" va en los teatros Minerva, Ideal, Cinema, Pedro de Valdivia y Apolo.

EN ESPECIAL Y NOCHE EN EL ESPLENDID THEATRE "SECRETOS IMPENETRABLES" POR DOROTHY DALTON

En sus funciones sociales de hoy esta elegante sala del centro, presentará el estreno de una bella Paramount, "Secretos impenetrables" y es una novela y comedia dramática de inesperadas y fuertes situaciones, obra de gran intriga y fuerte color local, desarrollado en El Cairo cosmopolita de las músicas raras y las callejuelas tortuosas.

En el mundo de hoy, a pesar de todos los descubrimientos de la ciencia, aún quedan "Secretos impenetrables" cuya cuna está en el enigmático y profundo Oriente y con los cuales se pueden torcer muchas vidas y ocasionar muchas desgracias sin que nunca el fatal sortilegio de aquellas maldiciones pueda ser contrarrestado. Sin embargo, hay una fuerza, una sola, que puede luchar contra estos tenebrosos hermetismos y esta fuerza es el Amor, el Amor que todo lo mueve y todo lo transforma...

Tal es el vigoroso argumento, emocionante y dramático de esta apasionada novela de dos enamorados a los cuales el orgullo había separado y el orgullo impedía volver a reunirse.

Dorothy Dalton, la eminente actriz dramática y una de las intérpretes más intensas del cine, hace una creación magistral del papel de una muchacha voluntariosa. Robert Ellis secunda eficazmente la labor de la eminente estrella del drama.

"LOS LABIOS DE MI DAMA", POR ALLYCE MILLS, SE ESTRENA PASADO MAÑANA EN EL VICTORIA

Las funciones de pasado mañana en el Victoria han de atraer sin duda concurrencias extraordinarias por cuanto se anuncia para ese día el estreno de una de las más originales y atrayentes películas presentadas en esta temporada. Nos referimos a la comedia melodramática titulada "Los labios de mi dama", cuyo tema y cuyo desarrollo son de una originalidad apasionante. La fantasía y la realidad cruda; la acción fuertemente dramática y la nota sentimental; la escena lujosa y la de hampa se mezclan en esta vibrante producción produciendo un todo armónico pleno de gracia, emoción e interés.

La intérprete de este film es Alyce Mills, bella artista que encarna el rol de una muchacha que educada y criada en un casa hostil se ha pervertido; pero, que a impulsos de un amor verdadero y noble se redime dejando que reluzcan en su espíritu la nobleza y dignidad que dormían en el fondo de su alma. El trabajo de esta bella actriz es soberbio. Clara Bow hace un hermoso papel de ingenua. William Powell encarna en forma eficaz el rol del galán y Frank Keenan crea un soberbio tipo de hombre malhumorado, orgulloso, insospechable en su hidalguía y en su honradez.

"Los labios de mi dama" se estrena, como decimos, el Sábado próximo.

PRINCIPAL ESTRENA HOY LA ESTUPENDA PRODUCCION ARGENTINA: "LAS FIERAS BLANCAS" POR MIA ONLY Y ARAUCO RANDALL

las Jueves los ha dedicado el l ordinariamente a sus pro- s extraordinarias y atenién- este principio ha programado y la estupenda producción a de Mía Only y Arauco titulada "Las fieras blan-

veces nos ha sido dado ad- na obra más fuerte, de más color y en que las pasiones van con mayor violencia. Se ecir que "Las fieras blancas" oema dramático de la vida na.

general se presenta el pai- el cine como un mero ele- ecorativo del drama, como un para desarrollar una intriga chas veces no tiene concomi- alguna con la intriga de la "Las fieras blancas" el pai- á en armonía con el asunto l drama fuerte y enérgico una aturaleza bravía, salva- ada y horriblemente host l italaria donde las fieras blan hombres se dan de dentella- la lucha por la vida.

iste a un drama hondo, pro- ente humano, desarrollado campos agrestes y boscosos y drama y paisaje se su- ra dar una sensación vívida de un cuento sensacioal de ondon.

Las fieras blancas" aparece en todo su esplendor de fuer- z, de color y de movimiento, rama rotundo que interrum- fin, la ser e insípida de no- que a menudo se llevan al

novela pasional, de deshonras, as y de abandono, se mueve odo de esta obra magistral. Only, Arauco Randall, Walter y otros destacados artistas escena argentina integran un sorprendente de intérpretes película admirable.

aestro Gómez ha cofeccio- n programa especial de música criolla argentina para acompañar "Las fieras blancas".

La boletería estará abierta al público desde las 10 de la mañana.

"Las fieras blancas" va en funciones de vermouth y noche.

"LA GITANA BLANCA", POR RAQUEL MELLER SERA ESTRENADA EL PROXIMO LUNES EN LA SALA IMPERIO

Mucho interés existe en el público por concurrir al estreno de la gran producción "La gitana blanca", que la Sala Imperio estrenará el próximo Lunes. Se trata de una cinta de gran espectáculo en la cual se muestran algunos de los más interesantes aspectos de la genuina vida española. "La jitana blanca", es un romance que tiene todo el sabor pasional y dramático de la tierra clásica de la jitanería, de los chulos y de los toreros. En esta cinta Raquel Meller, la artista predilecta de los públicos europeos, ha sabido hacer una creación genial. Ha compuesto su personaje con maravillosos tonos de tragedia y de pasión. Cada escena que ella protagoniza está llena del espíritu eminentemente femenino y español de la encantadora actriz. Raquel Meller, a quien nuestro público admiró en "Violetas imperiales", aparece en "La gitana blanca", en el apogeo de su talento y de su belleza.

"La jitana blanca", ofrece la más completa visión de la vida española, de sus costumbres y de sus fiestas clásicas. Las corridas de toros que se presentan en este film son sensacionales.

En estas fiestas de oro y sangre actúan diestros tan famosos como Chicuelo, Joselito, Belmonte y El Gallo.

En suma "La gitana blanca", es una película de gran interés, sobre todo para los españoles y para todos los amantes de la clásica y bizarra tierra de la hidalguía y del heroísmo.

HOY: SETIEMBRE Y BRASIL

NUESTRA SEÑORA DE PARIS

MINERVA — HOY

(SAN PABLO ESQUINA DE CHACABUCO)

El Hombre Mosca

POR HAROLD LLOYD

AVENIDA — HOY

Vicuña Mackenna 624

Estreno de la regia visión dramática de David Griffith:

El País del Ensueño

Creación de los grandes artistas de moda: RICHARD BARTHELMESS Y CAROL DEMPSTER.

HOY

6.30 — 9.40

Boletería abierta desde las 10 A. M.

LA VIDA DE UN HOMBRE QUE QUISO A MUCHAS MUJERES; PERO QUE NUNCA ALCANZÓ LA DICHA DE UN GRANDE AMOR

APTA SOLO PARA MAYORES DE 15 AÑOS

Exclusividad: PARAMOUNT

COMO UN HOMENAJE A LA MEMORIA DEL INOLVIDABLE GALAN

RODOLFO VALENTINO

presentamos el estreno de una de sus más bellas y recientes creaciones:

LA PERFIDA

TEATRO VICTOR

NITA NALDI,
GERTRUDIS
OLMSTEAD
AILEEN

trabajan con el gran

PROVIDENCIA-HOY- 6.30 9.30 ESTRENO DE LA GRANDIOSA JOYA UNIVERSAL **EL FANTASMA DE LA OPERA** CREACION DE LON CH MARY P y NORMAN

"EL PENSADOR", LA OBRA CULMINANTE DE RODIN, CONSTITUYE LA ATRACCION DEL DIA EN SU ADAPTACION AL CINEMATOGRAFO; LA CASA GAUMONT CONFIRMA EL EXITO ESCULTORICO CON SU VERSION A LA PANTALLA INTERPRETADA POR ANDRE NOX; EL TEATRO PRINCIPAL PRESENTA EL ESTRENO DE ESTE SUPER-FILM EN SUS FUNCIONES DE MAÑANA

"El Pensador", ha pasado a la pantalla hecho por la Casa Gaumont y, tanto la obra original, la afamada escultura popularizada por sus vigorosas líneas, por la vida que encierra, y por el nombre ilustre de su autor, como la casa filmadora que se ha atrevido a echar sobre sus hombros una reproducción de talla tal, merecen afortunadamente una confianza sin restricciones y ofrecen al público la mejor de las garantías, su prestigio. No puede imaginarse, pues, que un público de la cultura del nuestro vaya a recibir con indiferencia o frialdad una cinta de la calidad y merecimientos de la que nos ocupamos pero como bien podría preguntarse, ¿cabe adaptación al cine, de una obra escultórica? es preciso responder afirmativamente. La plasticidad de "El Pensador", de Rodin es tan viva, la obra es tan animada en su espíritu, su construcción es de tal manera elocuente, que puede asegurarse que en todo espectador que la admira hay otro "pensador", y como de sugerencias precisamente está formado lo más exquisito de la vida, es fácil concebir y comprender que un cinematógrafo realmente poseedor de los secretos del arte, pueda realizar una traducción de la gran obra, una comprensión gráfica en que se encuentren representadas toda esa plasticidad, toda la vida acri-amarga, todo el vigor, de las pasiones y las exaltaciones de la tragedia. En poder de André Nox, que es el intérprete, la obra original no precisaba siquiera de un argumento acomodaticio y al gusto de los habitués, bastaba con la obra misma y con el sinnúmero de sugerencias que a un artista de su talla podía revelar el mármol y la personalidad ilustre de un Rodin.

Ha correspondido al Teatro Principal la ventaja artística de ofrecer al público de Santiago, esta nueva belleza extraordinaria que el cinema moderno le ofrece por intermedio de la Casa Gaumont y que, como se ha dicho, se estrenará mañana.

Las localidades para las funciones de mañana son numeradas y las que quedan se encuentran en venta en la boletería del teatro desde las 10 A. M.

"LA VENUS DE MONTMARTRE", VA HOY EN LOS TEATROS MUNDIAL Y COLON; EN EL DELICIAS: "LEAL", POR TOM MIX

Mundial y Colón, a las 6.15 y 9.30 presentan la comedia dramática, de gran espectáculo, interpretación genial de la excelsa actriz Lya Mara y por la cuál pasan las visiones del gran Casino de París, danzas bataclanescas, la vida de ciertos príncipes de la sangre y del dinero y el amor de una bailarina, "La Venus de Montmartre".

El Delicias, a las 6.30 y 9.30, desarrolla un film dramático y de aventuras, producción de 1926, joya de la Fox y trabajo supremo y único del popular Tom Mix, "El leal". El caballo Malacara también realiza un trabajo sorprendente.

ASPECTO DEL TEATRO CARRERA, QUE LA SOCIEDAD VA LA Y CIA. INAUGURA MAÑANA EN VERMOUTH Y NO

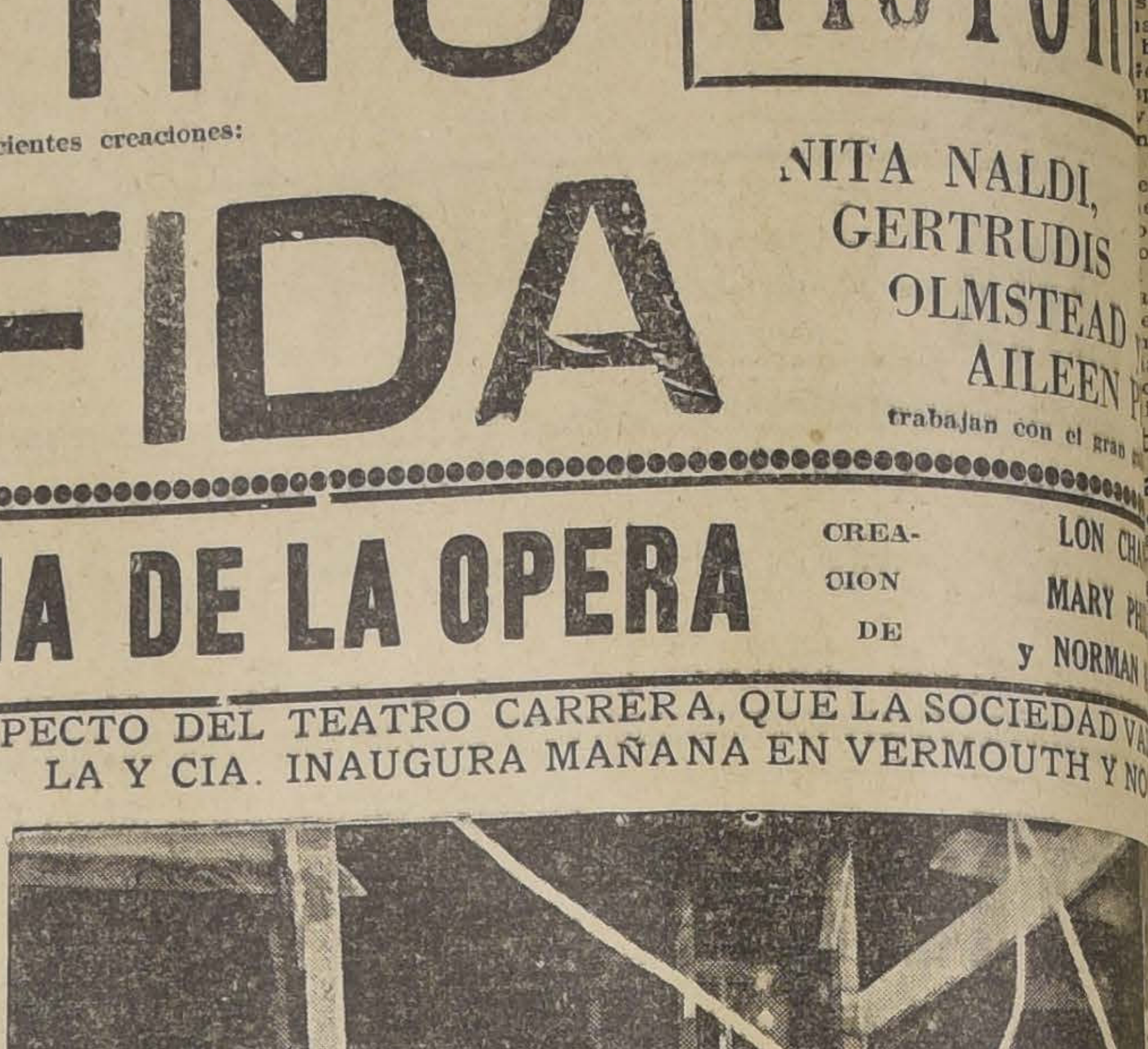

Esta fotografía fué tomada ayer en la tarde en la sala del nuevo Teatro Carreras, que la Sociedad Aurelio Valenzuela ha construído en Alameda entre Brasil y San Miguel.

Oculta por los nutridos andamios, no puede distinguirse la belleza del teatro. Más aún: parece imposible que pueda efectuarse mañana su inauguración.

Sin embargo, esta imposibilidad es más ilusión que otra cosa. Todos los detalles están terminados. Los andamios no han sido retirados porque el distinguido arquitecto señor Aracena, da los últimos toques a la pintura artística del plafond.

Las localidades para las funciones inaugurales estarán en venta desde hoy en la tarde en la boletería del teatro, al mód platea.

La película que tonces te acordar ma Rubens.

HOY A LAS 9.30

DEBUTARA EN EL

Esmeralda

LA GRAN

Compañía de Operetas Pedro Maresca

CON LA HERMOSA OPERETA DE LOMBARDO

EL PAIS DE LAS CAMPANILLAS

PROTAGONISTAS:

Pierrette Fiori

AMALIA DEL VALLE, GOZALVEZ Y URETA

Orquesta de 18 profesores, dirigida por el maestro Contardo.

PLATEA NUMERADA **$ 3.20**

Las 8 primeras filas cuestan $ 4.20.

Boletería abierta desde las 10 A. M.

SUPRIMIDAS LAS ENTRADAS DE FAVOR y suspendida por hoy la vermouth.

Mañana

A LAS 6.15 Y 9.20

Inauguración

DEL CINE-PALACIO

TEATRO CARRERA

con la preciosa película

Entonces te acordarás de mí

Platea numerada, en venta desde las 2 P. M., a

$ 3.20

ALAMEDA ENTRE BRASIL Y SAN MIGUEL

NUESTRA SEÑORA DE PARIS", SE HOY EN LOS TEATROS SETI Y BRASIL

La extraordinaria Universal "Nuestra señora de París" ha tenido en su reestreno mayor público que en sus primeras presentaciones. Por este motivo la Empresa Valenzuela la repetirá en sus dos funciones de hoy en los Teatros Setiembre y Brasil.

Como ya lo hemos dicho, esta cinta fué editada con un costo de millón y medio de dólares. Ha logrado concentrar todas las bellezas e interés de la inmortal obra de Víctor Hugo. Es interpretada por Lon Chaney, Patsy, Ruth Miller, Norman Kerry y otras eminencias del arte cinematográfico.

OLY

LAS FUNCION
Margarita Liv
te Blue, son los
tas de la pelícu
treno ofrecerá a
co esta sala en
moda de hoy.
media intitulada
tiene todas las
poderosas para
social, uniendo a
sentación de la
tación maestra
artistas y la sab
teresante argum
película con un
preparado por
zioli.

EL ESTRENO DE "RIN-TIN-TIN", DADO CON VIVA CURIOSIDA NUESTRO PUBLICO; EL VI PRESENTARA EL MARTES L MERA PRODUCCION GIGANT FAMOSO PERRO PRODIGI

Cada día se intensifica más el interés de nuestro público por el estreno de la primera super-producción del famoso perro policial Rin-Tin-Tin anunciada para el Martes próximo en el Victoria. Este interés es absolutamente justificado ya que dicho animal ha sido consagrado por la crítica yanqui como la maravilla más grande que ha producido el cinematógrafo y como uno de los ejemplares más sorprendentes de la inteligencia canina. Lo que hace Rin-Tin-Tin en su primera película no es para descrito: hay que verlo pues es un trabajo realmente ma-
ravilloso y digno
excepcionales con
aullido de la m
descubre el secre
cional intriga dra
a una pareja
rados; y que c
haciendo luz sob
men. Las proez
para llegar al
la obra son
Jamás perro al
trado mayor
gencia.
La cinta se est
próximo en el Vi

EL SPLENDID THEATRE ESTRENA "DIVERSION Y FRAUDE", DE B COMPSON

En sus funciones de gran moda de mañana Viernes esta elegante sala central estrenará una Producers Distributing, del programa de Glüsckmann titulada: "Diversión y fraude", y que es una brillante comedia social de apretada y poderosa intriga desarrollada en uno de los lugares más poéticos del mundo.

"Diversión y fraude", es la novela de una "flapper", de hoy, maestra en deportes, docta en locuras, sabia en excentricidades, dominadora del "tupé" y del "chic", capitana de un grupo de muchachos
bían divertirse y
elegancia; en la
de Miami, en La
a pasar el invierno
nervios entre el
las olas del cálido
centes hijos de la
del dinero.
Tales son las
de esto bellísima
terpreta Betty Com
por J. Barney Sh
vidson.

"FRESCOS COMO UNA LECHUGA", CO ESTRELLAS SERA EL GRAN NO DEL PROXIMO DOMINGO SPLENDID THEATRE

En sus funciones de gran moda del próximo Domingo, esta sala central anuncia un nuevo triunfo del acreditado programa de la Casa Max Glücksmann, una nueva producción de la marca entre las marcas que se titula: "Fresco como una lechuga".

"Fresco como una lechuga", es la tierna y cómica novela de tres compadres inseparables que van bajo el cielo del mundo en busca del techo y del cariño que siempre les han sido negados. Son un fresco, un niño y un perro. Un día llegan a un pueblo, y por una serie de graciosísimas circunstancias, logran quedarse en él, echar raíces, tomar un hogar, crearse una situación y hasta llegar a gozar del aprecio de sus semejantes, pues es regla sabida que bajo el exterior desvergonzado de muchos frescos se
pre un corazón de
El notable actor
milton, el prodi
Alexander, Patsy
Moore y Mary Ca
table elenco de
que interpretan est
espacio.

PEDRO VALDIVIA

HOY — TARDE Y NOCHE

Reprisse de la gran cinta de Harold Lloyd:

EL HOMBRE MOSCA

Platea $ 2.60. Chicos $ 1.50.

BIOGRAFO
DE LA

HOY JUEVES

La New York
graciosa comedia

NO SE JU
CON

Por Frank

Mañana Viernes
LLANA DEL LIB

VALPARAISO

je de instrucción de la "Baquedano"

mos venido informando a nueslectores de la diversas alternaque ha sufrido el programa strucción del curso de guardiaas que se encuentra embarcabordo del buque-escuela corbeeneral Baquedano".

pués de trazarse un programa visitas a los puertos más imntes del Continente americhubo de reemplazarse por en que se consultaba un viaje ente hasta Venezuela. Pero el en la discusión de los presuos hizo que la Superioridad confeccionara un nuevo pro-

e ha empezado a desarrollarse ncipio de la semana pasada con iaje costero para dar término ograma de instrucción de los iamarinas.

ticipación de la marina en la revista militar

os los años ha participado la ación de la Escuadra activa en ista militar que se efectúa en pse del Parque de Playa And día 19 de Setiembre siendo e las notas simpáticas de esa tradicional.

los diversos atrasos que ha sufrir el programa de insón y ejercicios de la Escuastiva, han hecho que hasta la no pueda realizarse el tiro de te, uno de los más importanercicios de práctica y adiesnto para la guerra que se a anualmente en los buques de nada.

rabajo nocturno en las panaderías

Corte de Apelaciones dictó ayer teresante sentencia relaciona el trabajo nocturno en las rías. Ciertas infracciones fueondenadas por el tribunal de a instancia en forma que la ción Regional del Trabajo de la resolución ante la Corte nsideraría no ajustada a las iciones de la ley respectiva. su sentencia la Corte estable- la multa en los casos de inn corresponde a cien pesos da operario en trabajo y no ma suma como multa total.

La Corte Marcial

iba a reunirse la Corte l para fallar en un proceso que se sigue contra el caEdesio Carrasco, del Regide Artillería Arica. ribunal no se reunió por la la de uno de sus miembros.

aración del camino plano

se iniciaron los trabajos de ción del camino plano, a carla Empresa de Tranvías y de iedad Buques y Maderas ena de la buena mantención del

opiniones encontradas resl buen resultado de estos trapues mientras algunos técniinan que serán eficaces y deos, otros manifiestan que su ón será ínfima porque la lílos tranvías seguirá con sus iones destrozando el asfalto.

bodas de plata de las Cajas de Ahorros

ana se cumplen veinticinco desde que fueron fundadas las de Ahorros que funcionan en uerto. Como ya hemos inforse verificará con este motivo esta en la oficina principal, iéndose once mil pesos en prelos más antiguos y constanponentes.

El Consejo Naval

a las 2.30 de la tarde se uirá en sesión el Consejo Naelebrando su reunión semanal ria.

este Consejo se tratará de diasuntos internos de la instique dicen relación con el servicio de la Armada. Así se pronunciará sobre diverticiones y de ascensos de ofi-

El "Rancagua", será entregado a la Armada

Nuestros lectores están ampliamente informados acerca del contrato de arrendamiento del transporte de la Armada Nacional "Rancagua", al señor Ricardo Swett O. y de la tenaz campaña que en su contra se hizo entre los armadores.

Pues bien ayer fuimos informados de que la nave había quedado sólo con tripulación de custodia, pues la Armada había acordado rescindir el contrato de arrendamiento y enviarlo al dique para ser reparado, en vista de que con sólo el "Angamos" y el "Maipo" no puede atender el servicio de aprovisionamiento de las reparticiones navales.

¿Por una terrible venganza producto de un antiguo odio profundo

FUE DESCUARTIZADO EL PINTOR Sr. LUNDSTENDT?

Mucho ha apasionado al público de este puerto el hallazgo del destrozado cadáver del vecino de Valparaíso don Federico Lundstendt, el que, como informamos, fué hallado en las inmediaciones de Casablanca completamente destrozado.

La circunstancia de haber el señor Lundstendt desaparecido hace más de un mes de Valparaíso y de su hogar dan más caracteres de misterio al acontecimiento. Todas las investigaciones de la policía de Valparaíso y de Casablanca tienden a establecer dónde pasó el tiempo de su desaparecimiento el señor Lundstendt y en qué circunstancias vivió durante este tiempo.

La opinión dominante en los círculos de la policía secreta es de que el citado caballero ha sido víctima de una terrible venganza meditada al través de los años y producida por un odio profundo. Es completamente inadmisible que un ladrón vulgar, que un bandido de los que merodean por las carreteras de Casablanca puede haber finalizado un robo con el descuartizamiento del cadáver.

El hecho de haberse encontrado los miembros del cuerpo del señor Lundstendt esparcidos en el campo hacen pensar también que su asesino preparó premeditadamente esta misma circunstancia, quizá para gozarse en el dolor de la familia del extinto.

La policía secreta de Valparaíso ha iniciado una investigación a cargo de sus mejores agentes.

Aceite de Hígado de Bacalao es un gran medicamento nutritivo fortificante;

Con tal que se obtenga en su forma líquida natural como se prepara en la famosa

Emulsión de Scott

Proteja su Salud. Compre la Original.

Ingredientes que forman la base de la composición de la Emulsión de Scott: Aceite de hígado de bacalao, glicerina, hipofosfitos de cal y soda, goma y aromáticos.

HOY

¡EXPECTACION

Suspensores y Ligas, todos los gustos, precios y calidades, a 2.60 y 4

LA CORBATINERA

ESTADO 266 y AHUMADA 324

DE NUESTROS CORRESPONSALES

ATACAMA

IRREGULARIDADES GRAVES OCURREN EN LA MUNICIPALIDAD DE VALLENAR

SE DEJA CONSTANCIA DE ELLAS EN UN INFORME EXPEDIDO POR UN DIRECTOR DE TESORERIAS MUNICIPALES.—EL PROMOTOR FISCAL PIDE UNA SANCION PARA EL ALCALDE Y EL SECRETARIO POR ADULTERACION DE UNA ACTA

(De nuestro corresponsal, por telégrafo)

VALLENAR, 8.— La prensa local ha publicado el informe del Inspector de Tesorerías Municipales, don Alfonso Bravo, evacuado después de su última visita a la Tesorería de la Comuna de Vallenar.

Este informe ha causado sensación pública, pues da a conocer la situación de bancarrota del Erario Comunal.

Aparece de dicho documento, la Policía de Aseo con su presupuesto agotado el 30 de Abril, habiéndose efectuado los gastos posteriores con vales a caja, que suman $ 7,965.52, lo que el inspector establece que es ilegal.

Quedan aún por pagar estos gastos desde Julio a Diciembre, inclusive.

Entre otras observaciones, se establece también que varios pagos fueron decretados sin la factura respectiva, como ser uno de $ 1,600 por honorarios, al abogado consultor de la Municipalidad, don David Edmundo González Campos, cuñado del Alcalde, y otros a varias personas más, agregando textualmente: "En vista de la gravedad que encierra el hecho de haberse decretado el pago sin las respectivas cuentas, el suscrito pidió explicaciones al respecto y se pudo establecer que se debe en parte a desidia del Secretario Municipal, que no ha acompañado a algunos decretos de pago, los respectivos antecedentes, y el hecho de que ahora hayan sido remitidas esas cuentas a esta inspección, no justifica los pagos efectuados por el señor Tesorero, sin los requisitos del caso.

En el párrafo quinto, el inspector dice textualmente: "Respecto a las recaudaciones, éstas se efectúan en forma irregular en lo que se refiere al ramo de Matadero. El inspector don Emiliano Pizarro, encargado de la cobranza, la hace en forma que no tiene ningún control o fiscalización, otorgando recibos de su propiedad y rindiendo cuenta a la Tesorería cuando a este señor le acomoda, siendo que los cobros se efectúan diariamente. Basta sólo decir que desde el 1.o de Enero del presente año hasta la fecha, no había efectuado el entero en arcas municipales, reteniendo en su poder indebidamente los dineros recaudados.

El infrascrito ha podido imponerse de que existen en Tesorería varios oficios del señor Tesorero, haciendo presente a la Alcaldía la forma irregular cómo procedía el inspector del Matadero y además que este señor, por norma establecida descontaba sus sueldos de las cantidades recaudadas.

Citado a la Alcaldía el señor Pizarro, enteró la suma de $ 2,434.40 en la caja municipal, correspondiente a los meses de Enero al 30 de Junio.

A fin de terminar con este estado de cosas, se ha ordenado al señor Tesorero que provea al recaudador de un libro de recibos, que debe llevar el timbre de la Tesorería y exigirle semanalmente el entero en caja de las sumas recaudadas, dándole en el momento de la entrega un recibo de ingresos varios".

Largo y detallado es el informe, que deja constancia de la situación anormal porque atraviesa el Municipio de esta Comuna, debido a lo cual deberán paralizarse los servicios municipales si es que no se adopta una resolución rápida. — (Torres).

SE PIDE UNA CONDENA AL ALCALDE Y AL SECRETARIO DE VALLENAR

(De nuestro corresponsal, por telégrafo)

VALLENAR, 8.— En el proceso intaurado con motivo de la acusación contra el Alcalde, señor Gribbel y del Secretario general, señor Vergara, por adulteración del acta municipal, de fecha 26 de Setiembre del año pasado, el Promotor Fiscal, señor Alvarez, dictaminó pidiendo para ambos funcionarios la pena de presidio menor en su grado máximo.

La parte más importante de esta adulteración, consistiría en que el Alcalde y el Secretario, estamparon en el acta aludida que los días de sesiones serían los Lunes en vez de los Sábados, lo que los 2 tercios del número de municipales dicen que no ha sido alterado. Por esta circunstancia la Municipalidad desde hace un año no celebra sesiones, pues mientras el Alcalde y el Secretario van los días Lunes, con dos regidores de la minoría, a la Sala de sesiones, los otros dos tercios van los días Sábados, celebrando sesiones en el pórtico de la Municipalidad, porque el Alcalde se niega a abrir la Sala.

Como se ha visto anteriormente, esta grave situación porque atraviesa la Municipalidad, es la causa de grave perjuicio para los intereses comunales, por lo que hace necesaria la intervención del Gobierno, por intermedio del Intendente de Atacama.— (Torres).

Las fiestas patrias en Vallenar

(De nuestro Corresponsal, por Telégrafo)

VALLENAR 8. — Hoy se publica el programa de fiestas patrias que consiste en los números de costumbre, además de una misa de campaña que se oficiará la mañana del día 18. Un desfile de carros alegóricos el día 19, una kermesse los días 17 y 18. La kermesse será a beneficio de la construcción en el Cementerio de una cripta en homenaje a los caídos en el terremoto.

—En el mes de Julio último hubo treinta y siete nacimientos y cuarenta y tres fallecimientos.

—Continúan desbordándose las acequias, cuyas pestilencias pueden provocar la propagación de epidemias, habiéndose notado ya la existencia de varios casos de tifus. — Torres.

Baby Peggy

Estrella de la UNIVERSAL en "La Caperucita Roja"

Para conservar la dentadura sana y en perfecto estado, es necesario comenzar a cuidarla desde la más temprana edad. Acostumbrad a vuestros hijitos cepillarse la dentadura con Kolynos dos veces al día, un hábito que les será de valor inestimable durante toda la vida.

La Crema Dental Kolynos es ideal para los niños. No sólo limpia los dientes a la perfección sin arañar o gastar el esmalte que forma la coraza protectora de los dientes, sino que, gracias a su incomparable poder antiséptico, mantiene la boca y la garganta libres de millones de microbios dañinos. Kolynos es un dentífrico digno de toda confianza, que deleita a los niños y mantiene su dentadura sana y hermosa durante toda la vida.

Le insinuamos comience hoy mismo a cuidar de las dentaduras de sus hijitos evitándoles la caries y dolores de muelas. Acostúmbrelos al uso de Kolynos dos veces al día, mañana y noche.

CREMA DENTAL KOLYNOS

628

Se recomienda por su deliciosa fragancia para el uso de las damas y caballeros de buen gusto.

JABÓN DE ROSS

Certificado Puro

THE SYDNEY ROSS COMPANY, Inc. -:- Newark N. J., U. S. A.

C. S. A. V.

SERVICIO MENSUAL A NUEVA YORK EN 18 DIAS

"Aconcagua" | SABADO 25 DE SETIEMBRE A LAS 4 P. M.

con escalas en ANTOFAGASTA, IQUIQUE, ARICA, CALLAO, PAYTA y CRISTOBAL.

SERVICIO QUINCENAL DE LOTA A GUAYAQUIL

con escalas en Tomé, Talcahuano, San Antonio, Valparaíso, Coquimbo, Antofagasta, Gatico, Tocopilla, Iquique, Arica y puertos peruanos.

SALIDA DE VALPARAISO

"AYSEN" | VIERNES 17 DE SETIEMBRE A LAS 6 P. M.

SERVICIO QUINCENAL A PIMENTEL (Perú)

"MAIPO" | VIERNES 10 DE SETIEMBRE A LAS 6 P. M.

con escalas en Coquimbo, Huasco, Caldera, Chañaral, Taltal, Antofagasta, Iquique, Pisagua, Arica y puertos peruanos.

VALPARAISO A PENCO, LOTA, TOME Y TALCAHUANO

SALIDAS DE VALPARAISO TODOS LOS MIERCOLES

COMPAÑIA SUD-AMERICANA DE VAPORES

WESSEL DUVAL y Cía.
Huérfanos esquina Morandé.
Agentes en Santiago

Cía. TRASPORTES UNIDOS
Estado esquina Delicias
Sub-agentes en Santiago

WAGNER, CHADWICK & Co., Agentes en San Antonio

SOCIEDAD ANONIMA COMERCIAL BRAUN y BLANCHARD

Servicio de pasajeros y carga para el Norte y Sur del país. Salidas cada 21 días a Punta Arenas y semanales a Arica.

SALIDAS PARA ARICA

"TARAPACA" ... ... 10 DE SETIEMBRE
"CHILOE" ... ... 14 DE SETIEMBRE

SALIDAS PARA PUNTA ARENAS

"VALDIVIA" ... ... 9 DE SETIEMBRE
"TARAPACA" ... ... 30 DE SETIEMBRE

AGENCIA EN SANTIAGO

Blanchard y Puelma Ltda.—Huérfanos 1059. — Teléfono Inglés 4952.—Casilla 1123

GRACE LINE

Servicio rápido de pasajeros para Antofagasta, Iquique, Arica, Mollendo, Callao, Salaverry, Talara, Balboa, Cristobal y Nueva York

"SANTA ELISA"

Saldrá de VALPARAISO el 14 de Setiembre a la 1 P. M.

"SANTA LUISA" ... ... SETIEMBRE 29
"SANTA TERESA" ... ... OCTUBRE 13
"SANTA ANA" ... ... OCTUBRE 27

New Orleans and South American Steamship Co. Servicio mensual de vapores de carga desde New Orleans (EE. UU.) a puertos CHILENOS Y VICE-VERSA

GRACE Y CIA. (CHILE S. A.)

HUERFANOS N.o 1189 — SANTIAGO

P. S. N. C.

VAPORES PARA EUROPA

Vía Canal de Panamá

ORIANA . . . 18 de Setiembre

Tocará adicionalmente en Kingston (Jamaica) y Hamilton (Bermudas)

ORCOMA . . 2 de Octubre
ORTEGA . . 16 de Octubre

1 P. M. — Para Antofagasta, Mejillones, Iquique, Arica, Mollendo, Callao, Balboa, Cristóbal La Habana, Coruña, Santander, La Pallice y Liverpool.

Por estos vapores se expenden boletos de segunda clase para Europa y puertos de la costa, a precios convenientes.

VAPORES PARA NUEVA YORK

ESSEQUIBO . 6 de Octubre
EBRO . . . 3 de Noviembre
ESSEQUIBO . 1.o de Diciembre

1 P. M. — Para Antofagasta, Iquique, Arica, Mollendo, Callao, Santander, Pavia, Balboa, Cristóbal, La Habana y Nueva York.

Agustinas 1017 — Casilla 536 SANTIAGO

THE PACIFIC STEAM NAVIGATION Co.

VALPARAISO Calle Blanco — Casilla 24 V.

SUB-AGENTES EN SANTIAGO: TRASPORTES UNIDOS, ESTADO ESQUINA ALAMEDA — VILLALONGA, AGUSTINAS N.o 817.

R. P. M. S.

SERVICIO RAPIDO DE LUJO DESDE Buenos Aires a Europa

PROXIMAS SALIDAS DE LOS AFAMADOS VAPORES "A" VIAJES RAPIDOS A LISBOA, EN 18 DIAS; CHERBURGO Y SOUTHAMPTON EN 19 DIAS

"ASTURIAS" ... ... 15 de SETIEMBRE
"ARLANZA" ... ... 29 de SETIEMBRE
"AVON" ... ... 9 de OCTUBRE
"ALMANZORA" ... ... 20 DE OCTUBRE
"ANDES" ... ... 30 de OCTUBRE

PROXIMAS SALIDAS DE LA LINEA "D"

Darro . . . 23 de Setiembre | Desna . . . 21 de Octubre
Deseado . . 7 de Octubre | Demerara 18 de Noviembre

VIAJES DE LLAMADA DESDE VARIOS PUNTOS DE EUROPA, SIRIA Y TURQUIA

INFORMACIONES DEL INTERIOR

TALCA

LA POLICIA SOSTUVO UN ENCUENTRO CON VARIOS BANDIDOS

(De nuestro Corresponsal, por Telégrafo)

MOLINA 8. — La policía sostuvo en la mañana de hoy un verdadero combate con un grupo de bandidos que se hallaban perfectamente armados.

El combate, que ocurrió en las inmediaciones de esta ciudad, duró algunos momentos resultando heridos gravemente, dos guardianes.

Tan pronto el prefecto tuvo conocimiento de ese choque, salió en persecución de los bandidos, logrando aprehender a dos de ellos. Uno de éstos es un reo que se encuentra en libertad condicional. — **Jara.**

Fiestas patrias

(De nuestro Corresponsal, por Telégrafo)

MOLINA 8. — Se preparan diversas fiestas para conmemorar el aniversario de la Independencia. — **Jara.**

SANTIAGO

Las fiestas patrias en San José de Maipo

(De nuestro corresponsal, por telégrafo)

SAN JOSE DE MAIPO 8.—En la Compañía Hidro-Eléctrica de los Queltehues se hacen grandes preparativos para celebrar el aniversario de la independencia nacional. Por la forma en que se confecciona el programa y el dinero que se invertirá, las fiestas tendrán gran solemnidad, tanto más cuanto que todas las faenas serán paralizadas para ese día. Será inaugurado un nuevo hotel en San José Este nuevo establecimiento tendrá un servicio especial para turistas.—(Corresponsal).

Fallecimiento

(De nuestro corresponsal, en San Bernardo)

SAN BERNARDO, 6.— Ha dejado de existir la señorita Nelly Pardo Cruchaga, víctima de una larga enfermedad.

BAILE A BENEFICIO.— Con todo brillo se realizó, en el local del Liceo, el baile organizado por el Centro de Estudiantes a beneficio de la Biblioteca del establecimiento.

Fiestas patrias

MALLOCO.—Las instituciones católicas de Malloco se aprestan para celebrar el aniversario de la independencia nacional.

La comisión organizadora de la cual forma parte el cura-párroco, presbítero don Augusto Santa Ana, se ha reunido estos últimos Domingos y ha elaborado un programa para estas fiestas.

Por su parte, la Liga Chilena de Higiene Social, accediendo a una solicitud de las instituciones organizadoras, ha ofrecido su cooperación.

Ya se ha contratado en la capital un circo con personal competente que vendrá a dar una matinée el día 18.

Se efectuarán funciones de biógrafo al aire libre durante los días 18 y 19, en las cuales se pasarán películas instructivas y morales para el pueblo.

MAULE

El profesorado y la policía de Chanco están impagos desde Julio

(De nuestro corresponsal, en Chanco)

CHANCO.—La policía de este pueblo se encuentra impaga de sus sueldos correspondientes a los meses de Junio, Julio y Agosto, pues sólo se le ha pagado Mayo.

Los profesores de instrucción primaria se encuentran también en la misma situación, anotándose casos como el del profesor don Oscar Cerda, que fué nombrado el 5 de Mayo y el de don Benigno Tolosa, el 5 de Junio, y aún no llega a la Tesorería Fiscal la trascripción de su nombramiento. Estas anomalías mantienen en una situación desesperante a estos modestos empleados públicos.—(Sánchez).

PIERROT

REGIA PRESENTACION

SUPREMA CALIDAD

14 CIGARRILLOS 30 CTVS

COLCHAGUA

Noticias de San Fernando

(De nuestro corresponsal, por telégrafo)

SAN FERNANDO, 8.—El presidente del Tribunal de la Vivienda de esta ciudad señor Antonio Fuentes Maturana, ha elevado al Gobierno un memorial estadístico sobre funcionamiento del tribunal, que permanece impago hace ya mucho tiempo. Este documento deja constancia de la intensa labor del tribunal durante 8 meses de trabajo.

—El remate de sitios para ramadas produjo mil treinta y ocho pesos, cantidad que se destinará a juegos populares, reparto de especies entre los reos de la cárcel y enfermos de los hospitales, durante las fiestas patrias.—**Mesías.**

LINARES

El juicio de lidad del testamento del señor Fco. Antonio del Pozo

(De nuestro corresponsal, por telégrafo)

LINARES 8.—La Junta de Beneficencia autorizó a su Presidente, don Humberto Castillo para que estudie y resuelva las bases y condiciones que sería posible transar con los herederos en el juicio sobre nulidad del testamento de don Francisco Antonio del Pozo, y proponga, al mismo tiempo, la cantidad que la Junta de Beneficencia de Linares podría pag por este capítulo.—(Espinoza).

SAN JAVIER.— **IRREGULARIDADES EN LA TESORERIA MUNICIPAL.**— Se nos informa que son completamente infundados los cargos que se le hacían al Tesorero Municipal, señor Lisandro González, sobre irregularidades y negligencia en el buen desempeño de sus obligaciones.—**(Cruzat).**

VAPOR RAPIDO AL NORTE

El espléndido vapor de pasajeros

"PERU"

Saldrá para COQUIMBO, HUASCO, CHAÑARAL, TALTAL, ANTOFAGASTA, TOCOPILLA, IQUIQUE, y ARICA.

EL JUEVES 9 DE SETIEMBRE, A LAS 6 P. M.:

Por fletes, pasajes y demás pormenores, verse con:

R. DONOSO GRILLE
Galería Alessandri N.o 237
SANTIAGO

Cía TRANSPORTES UNIDOS
Estado, esquina Alameda
SANTIAGO

En Valparaíso: SOC. ANON. MARIT. GONZALEZ, SOFFIA & CIA. BLANCO N.o 903

Lloyd Real Holandés

SERVICIO DE VAPORES LUJOSOS DE PASAJEROS

entre los puertos del Río de la Plata, Brasil, Portugal, España, Francia, Inglaterra y Holanda.

Comodidades para pasajeros de primera, segunda, intermediaria y tercera clase.

Excelente Comida — Atención Inmejorable — Higiene Absoluta

"ORANIA" . . . 30 Setiembre
"GELRIA" . . . 14 Octubre
"FLANDRIA" . . 28 Octubre
"ZEELANDIA" . 11 Noviembre
"ORANIA" . . . 2 Diciembre
"GELRIA" . . . 16 Diciembre
"FLANDRIA" . . 30 Diciembre

UNICO AGENTE EN SANTIAGO

ENRIQUE SELLER

CASILLA 1539.— TEATINOS 68.— TELEFONO 1914

Cías. Francesas de Navegación

Sud-Atlantique.— Chargeurs Réunis. —Sté. Gle. de Transports Maritimes

SOCIETA ITALIANA DI NAVIGAZIONE "LLOYD LATINO"

—:— PROXIMAS SALIDAS —:—

Servicio rápido de pasajeros entre Buenos Aires y Europa en 14 días, por los grandes transatlánticos de lujo:

"MASSILIA" 21 DE SETIEMBRE | "LUTETIA" 19 DE OCTUBRE

"MOSELLA", 18 DE OCTUBRE

Con escalas en Montevideo, Santos, Río, Lisboa, VIGO y Burdeos.

"ALSINA", 16 de Setiembre.
"PINCIO", 30 de Setiembre.
"VALDIVIA", 6 de Octubre.
"FORMOSA", 30 de Octubre.
"MENDOZA", 6 de Noviembre.

Estos rápidos paquetes hacen el viaje de Buenos Aires a GENOVA, en 18 días, con escalas en Brasil, Dakar, Las Palmas y Marsella.

"HOEDIC", 22 de Set. | "CEYLAN", 30 de Set.

Para Brasil, Dakar, La Pallice y El Havre.

"FORMOSE", 5 DE OCTUBRE

Con escalas en Brasil, Madeira y El Havre.

—:— AGENTES GENERALES: —:—

E. METTAIS & Cía.

SANTIAGO.— AGUSTINAS 942.— CASILLA 1927

—:— SUB-AGENTES: —:—

A. J. BROOM & CO. LTDA.
Valparaíso.— Blanco 638

ESQUERRE HNOS
Concepción

INFORMACIONES CABLEGRAFICAS DEL EXTERIOR

DE NUESTROS CORRESPONSALES ESPECIALES, VIA EASTERN Y ALL AMERICA CABLES INC. DE "THE UNITED PRESS". — LOS ORIGINALES DE TODOS LOS CABLEGRAMAS QUE SE INSERTAN EN EST A SECCION, ESTAN A DISPOSICION DEL PUBLICO EN ESTA IMPRENTA

GRAN BRETAÑA

No se ampliarán las facultades

DEL CONSEJO GENERAL DE LAS TRADE UNIONS

BOURNEMOUTH, 8.—Como repercusión de la huelga general, el Congreso de las Trade Unión rechazó por gra nmayoría la moción por la cual se ampliaban las facultades del Consejo General.—(U. P.)

Los mineros desean reanudar sus faenas

LONDRES, 8.—El "DailyMail" dice saber que los mineros han abandonado toda petición de subsidios y desean la inmediata reanudación del trabajo por un período de tres meses, tiempo durante el cual la disputa sobre el informe de la Comisión del Carbón sería solucionada en una conferencia.

Los mineros reconocen que una reducción de los salarios es inevitable pero se niegan a aceptar mayor número de horas de trabajo como parte del acuerdo nacional. Sin embargo comprenden la posibilidad de que se efectúen acuerdos por distritos para variar las horas dentro del alcance del trâtado nacional que regule el mínimum de los salarios.—(U. P.)

GRECIA

SE DESCUBRE UNA CONSPIRACION COMUNISTA

400 PERSONAS ARRESTADAS

ATENAS, 8. — Despachos recibidos de Sofía anuncian que han sido arrestados 400 personas, a causa de haberse descubierto una conspiración comunista con ramificaciones en toda Bulgaria y cuyo centro se encontraba en Sofía.—(U. P.)

SIRIA

Los franceses propondrían nuevos términos de paz

JERUSALEM, 8.—De fuente árabe se informa que los franceses han enviado al Sultán Atrash nuevos términos de paz para convocar una conferencia de los leaders de Abdel y Drusos.

La mayoría de las fuerzas rebeldes se han retirado del Líbano al oasis de Damasco y Hauran a fin de evitar encuentros con fuerzas francesas superiores.

En una conferencia anterior, los rebeldes unánimemente decidieron continuar la resistencia. Los ataques de los rebeldes a Damasco son frecuentes y se anuncia que han cercado a Koneitra, situada entre Hermon y Damasco—(U. P.)

ESTADOS UNIDOS

El Embajador mexicano cuenta con toda la confianza del Gobierno

PAUL SMISTHS, 8.— Un funcionario en nombre del Presidente, anunció que el Embajador en México, Mr. Sheffield, volverá a ese país en el Otoño y que el diplomático citado cuenta con toda la confianza del Gobierno.

No se contempla un cambio de política de parte de los Estados Unidos para con México.

Aún más, Mr. Coolidge está mejor inspirado con respecto a las perspectivas del futuro especialmente desde que México ha adoptado una actitud más suave hacia los derechos de propiedad de los Estados Unidos.—(U. P.)

ITALIA

El Nuncio en Madrid llevaría una misión del Papa

PARA EL REY Y PRIMO DE RIVERA

ROMA, 8.—La circunstancia de que el Nuncio en Madrid Monseñor Tedeschini haya acortado sus vacaciones y se le haya ordenado que se dirija a reasumir su cargo, se interpreta en el sentido de que el prelado lleva una misión del Papa para el Rey Alfonso y para el Marqués de Estella.—(U. P.)

Las mujeres y los españoles en el extranjero podrán votar en el plebiscito de adhesión al Gobierno

DE PRIMO DE RIVERA

Este tendría preparado un viaje a Estados Unidos para una fecha próxima.— Los oficiales de artillería han salido con traje civil, por considerar deshonrado el militar.— Se prohibe a los oficiales de la Academia, visitar a los detenidos.— Han sido llamados a Madrid, el Marqués de Calvalcanti, y el General Marzo, Capitán General de Galicia

¿Irá Primo de Rivera a Estados Unidos?

MADRID, 8.—... De fuente autorizada se ha sabido que probablemente Primo de Rivera parta a los Estados Unidos el 27 de Setiembre a bordo del "Infanta Isabel" desde el puerto de Vigo. Un secretario diplomático lo acompañará.

Primo de Rivera visitará Nueva York y Washington donde conferenciará con varios ministros, como también Filadelfia y Niágara Falls.

Permanecerá en Estados Unidos unos quince días.— (U. P.)

Los funerales del teniente Torrecilla

PAMPLONA, 8.— Se verificaron los funerales del teniente de artillería Torrecilla, muerto a raíz de los últimos acontecimientos. El féretro era llevado en hombros por los compañeros de arma del extinto.

Los artilleros enviaron numerosa coronas.—(U. P.)

El decreto sobre sanciones

MADRID, 8.— Apareció el decreto por el cual se disponen las sanciones que se impondrán a los oficiales de artillería.

Se exceptúa de estas medidas a los artilleros que sirven como agregados militares a las embajadas y legaciones y a los que prestan servicios ajenos al Cuerpo.—(U. P).

Se suspende un banquete

MADRID, 8.—Los jefes y oficiales que asistieron al desembarco de Alhucemas trataron de reunirse para un banquete, invitando al Marqués de Estella a participar con el objeto de celebrar el aniversario de aquel desembarco.

El acto fué suspendido por requerimiento del General Saro, en vista del castigo que pesa sobre los oficiales de artillería, arma que participó tan brillantemente en ese hecho militar.—(U. P.)

Se suspenden las visitas a los oficiales arrestados

HENDAYA, 8. — Informaciones de Valladolid indican que algunos oficiales de artillería que se encuentran arrestados fueron visitados por los alumnos de la Academia de Caballería, como una demostración de simpatía.

Los cadetes se mostraron dispuestos a poner en libertad a los oficiales de artillería pero estos se negaron diciendo que continuarían arrestados hasta nueva orden.

Como resultado de esto el Ministro de la Guerra duque de Tetuan, ordenó, sine die, que los alumnos de las academias militares no concurran a ellas.—(U. P.)

Disposiciones electorales sin precedentes

MADRID, 8. — Dos disposiciones que regirán en el próximo plebiscito nacional para determinar la adhesión del pueblo al régimen del Directorio, no tienen precedentes en la historia de España.

La primera de estas disposiciones es la que se refiere al derecho a sufragio de las mujeres de toda España a partir de la edad de 18 años y la segunda se refiere al derecho de todos los españoles en el extranjero a votar en el plebiscito.

La Unión Patriótica, por intermedio de su comité, también ha invitado a las mujeres para que ocupen asientos, como observadoras, en los sitios en que se efectuarán las votaciones.

El marqués de Estella ha aceptado las sugestiones que se le han hecho por la "Casa de España", de Buenos Aires, a fin de que participen en el plebiscito los españoles radicados en los países extranjeros y ha dirigido cables a los representantes diplomáticos españoles en América del Sur, París y Londres, ordenándoles que fijen listas en los consulados durante los días 11, 12 y 13 de Setiembre, de tal modo que los españoles puedan emitir sus votos firmando esas listas.

La Unión Patriótica está organizando mítines en muchas ciudades, en preparación del plebiscito.—(U. P.)

Agradecimientos a las autoridades

MADRID, 8.— El marqués de Estella ha dirigido la siguiente real orden a las autoridades: "Restablecida la normalidad, suspendido el estado de guerra, y encontrándose actuando la justicia militar y ya recuperada la tranquilidad, el Rey ha dispuesto que se den las gracias a las autoridades civiles y militares del ejército y de la marina, de la Benemérita y de los carabineros del orden público, a todas las fuerzas y organizaciones afectas a estos servicios por haber contribuído con su disciplina al cumplimiento del deber al sostenimiento de la confianza y serenidad en el ánimo del público facilitando así la resolución de la seria dificultad surgida en la gobernación del Estado".— (U. P.)

Militares llamad

HENDAYA, 8
ha llamado a M
do Cavalcanti, C
Burgos a causa d
gativa para publ
cial alegando par
nor le prohibía
otros militares.

El general Ma
general Marenguer
Capitán General d
bién ha sido llam
causa de que di
a la negativa de
tica las órdenes
artilleros.

De fuente
que algunos arti
el fracaso se del
ción traicionera
secreta en donde
naron que el Gob
y que la ambición
se vería cumplid
hasta el extremo d

Los oficiales art
tualidad visten
muchos han di
negarse a llevar
nuevo, pues lo con
rado.

Se ha sabido
autorizada que en
tró ayer inclinad
someterse y ofrec
a las tropas, a
oficiales, preparan
resistencia, pero
negaron a luchar
los soldados no
dos en la disputa
después de lo cual
formó sus filas y
ovación.—(U. P.)

ESP

El Embajador invita a l

MADRID, 8.—
de los Estados U
visitó al Rey y a
invitó para
dos Unidos en 1
les una cordial

Mr. Moore, en
Coolidge, invitó
Estella para que
sión de Filadelfia

El ex-Embajad
ciones hechas a
giado al rey a la
tella.

El rey Alfonso
Sebastián

ARGEN

Hoy partirá a
sa argentina

(ESPECIAL PA
CION

BUENOS AIRE
partirá a Chile la
tina Raquel Adle
ser designada p
Derechos de la M
como delegada
especial que se
mente en Santiag

Raquel Adler e
telectual de gran

Su libro de ver
ticos de Raquel
anterior un gran
—(ALVAREZ).

El crucero "Col
nos A

BUENOS AIRE
la mañana la trip
cero británico "
un homenaje a
Almirante Guiller

El homenaje co
locación de una
naturales en el
tente en el paseo
Presenciaron el
jefes y oficiales d
(U. P.)

Un mitin en fav
cimiento del G
Sovi

BUENOS AIRE
mingo bajo los a
mité de Amigos d
lizará un mitin e
nocimiento del G
viet. Pronunciar
diputado señor
doctor Alfredo P

El leader de los nacionalistas chinos, Feng-Yu-Hsiang, regresa de Moscú a su patria

Las fuerzas de Wu-Pei-Fu, han debido replegarse ante el avance de las de Cantón.— Hanyang y los Arsenales de Yang-Yang, cayeron en poder los insurgentes del Sur.—Las tropas de Wu, desearían, en contradicción con el deseo de su Jefe, llegar a un arreglo pacífico

El rescate de los marinos británicos

LONDRES, 8. — De fuente autorizada se dice que el Gobierno posee informaciones de que se ha efectuado con todo éxito el rescate de los oficiales de la Marina Mercante británica, apresados por fuerzas chinas en el río Yangtze.—(U. P.)

Los cantoneses se apoderan de Hanyang

SHANGHAI, 8. — Las tropas cantonesas se apoderaron ayer del arsenal de Hanyang, posición desde la cual se controla la región central de China.

Liu-Tso-Lung, uno de los comandantes que servía a las órdenes del General Wu-Pei-Fu, ayudó, haciendo traición a su jefe, a Chiang-Kai-Shek, en el asalto de las fuerzas de este general contra Hankow.

Informaciones de fuente privada anuncian que la caída de Wu-Chang es considerada una completa derrota para las tropas del Norte.—(U. P.)

Las posiciones de las fuerzas cantoneses

HONG KONG, 8. — Se informa que las tropas del sur ocuparon la posición de Choytin, a 15 millas de Hanyang y avanzan contra la retaguardia de las tropas del norte.

Ocho aeroplanos de bombardeo de los ejércitos del sur participaron en la toma del arsenal de Hanyang y arrojaron volantes recomendando al pueblo y a las tropas a rebelarse contra el general Wu-Pei-Fu.—(U. P.)

Actitud de las provincias

HONG KONG, 8.—Se ha ordenado una fuerte concentración de tropas en Feng-Hsian a fin de oponerse a las fuerzas de Kiangsi y a los anti-rojos de Hunan.

Hay indicaciones que permiten creer que las fuerzas de la provincia de Kwangtung se sublevarán en muchas partes tan pronto como el ejército sufra una derrota grave.

En la ciudad de Swatow reina calma.

Fuerzas de policía armada patrullan las calles.—(U. P.)

Nueva nota del Gobierno ruso

MOSCU, 8.— El Comisario de Relaciones del Soviet, G. V. Tchitcherin ha enviado una segunda nota al Gobierno Chino, en la que protesta en contra del cierre de las escuelas y por la confiscación de la flota fluvial del ferrocarril oriental chino.

En la comunicación el Comisario declara que "permitir tales actividades crearán serias dificultades para las futuras relaciones diplomáticas normales con Rusia, por lo que toda responsabilidad de un empeoramiento de las relaciones incumbe al Gobierno chino".— (U. P.).

Acusaciones del Isveztia

MOSCU, 8.—A propósito de la controversia ruso-china sobre el asunto de la confiscación de la flota fluvial del ferrocarril Oriental chino, el diario "Isveztia" acusa a las potencias extranjeras y especialmente a Gran Bretaña, de estar influenciando a Chang-tso-lin en contra de Rusia.

El diario citado predice que los laboristas británicos tenazmente se oponen a las "aventuras manchurianas" del Gobierno.—(U. P.)

Las bajas británicas en los choques del Domingo

LONDRES, 8.— El Almirantazgo ha anunciado que los oficiales muertos en la lucha que se desarrolló el Domingo en China, el río Yang-tse, con motivo del apresamiento, por los soldados chinos del ejército de Wu-pei-fu, de un cañonero y dos buques, aparte del comandante Darley, del crucero de órdenes, son: el teniente Higgins, el teniente Ridge; heridos: teniente comandante Acheson y el teniente Fogg-Elliott.

El Almirantazgo anuncia que las bajas habidas entre los marineros se darán a conocer tan luego como se hayan recibido las informaciones.—(U. P.)

Feng-Yuh-Siang regresa

MOSCU, 8. — El llamado general cristiano Feng-Yuh Siang regresó a China. Se espera que asuma de nuevo el comando de los ejércitos nacionalistas del Norte para combatir a Chang-Tso-Lin.

Feng-Yuh-Siang pasó el Verano en las cercanías de Moscú estudiando las obras de Lenin. —

Los cantoneses capturan el arsenal de Yan-Yang

WASHINGTON, 8.— Informaciones dignas de fe procedentes de China confirman que las fuerzas cantonesas capturaron el arsenal de Yan-Yang cerca de Hankow. Declaran además que las fuerzas de W-Pei-Fu buscan la paz aunque éste jefe, personalmente, tiene deseos de continuar la lucha.

Las informaciones indican que la pérdida del arsenal han creado una situación dentro de la cual la defensa futura contra el avance de los cantoneses por el General Wu-Pei-Fu y sus tropas se considera fútil.— (U. P.)

Motores de combustión interna, Diesel y semi-Diesel, "Eilenburger", para aceites crudos y residuales. Economía y seguridad de servicio. Para entrega inmediata. Hasta de 40 B. H. P.

FORMULAMOS PRESUPUESTOS PARA PLANTAS ESPECIALES DE FUERZA MOTRIZ PARA RIEGO, FUERZA ELECTRICA E INDUSTRIAS

Importadores:

MORRISON & .CO.

SANTIAGO —:— VALPARAISO

FUMESE CIGARRILLOS

ABDULLA

$2.40 $3.00 $3.40

EL FAVORITO DE LOS JOVENES DEL GRAN MUNDO

EL AVIADOR DOOLITTLE HIZO AYER EL RAID A MONTEVIDEO Y REGRESO EL MISMO DIA

Hoy se embarcará en el "Pan-América", de regreso a Estados Unidos

(De Luis María Alvarez, especial para "La Nación")

BUENOS AIRES 8.— El piloto norteamericano Doolittle partió esta mañana a las 10 desde el Aeródromo San Fernando con rumbo a Montevideo donde realizará diversas pruebas de acrobacia.

Utilizó para el vuelo el mismo aeroplano que utilizó para venir desde Chile en una sola etapa.

BUENOS AIRES, 8.— Informan desde Montevideo que a las 11.45 aterrizó Doolittle en el campo de la Escuela Militar de Aviación.

Esperaban al afortunado aviador el Ministro de Estados Unidos, miembros de la legación norteamericana y las autoridades de la Escuela.

Al aterrizar fué muy aplaudido por la concurrencia.

Entrevistado declaró que había realizado la travesía del Río de la Plata sin ninguna dificultad habiendo desarrollado una gran velocidad que le permitió terminar el vuelo iniciado en 57 minutos.

Refiriéndose al proyectado raid del Mayor Larre Borges dijo que no tenía mayores detalles pero que no dudaba de que si se hace un buen estudio se logrará un franco éxito.

—La aviación de hoy, dijo, está muy adelantada. Sólo se necesita valor y suerte.

Alrededor de las 3 P. M. Doolittle emprendió el regreso que cumplió en la misma forma brillante de la ida.

Al entrar a la ciudad de Buenos Aires el piloto enfiló el avión sobre la Avenida Mayo donde realizó arriesgadas pruebas aéreas.

El descenso en el aeródromo de San Fernando tuvo lugar a las 15.55.

Doolittle regresará mañana a su patria a bordo del "Pan América".—ALVAREZ).

JUVENTA

EL DESAYUNO IDEAL

Gran reconstituyente y alimento ideal para desayunos y superalimentación

El alimento más tolerable para niños, estómagos delicados y para los enfermos.

En este alimento se han reunido todas las perfecciones registradas hasta el día en el moderno ramo de alimentación de régimen.

VEASE SU NOTABILISIMA Y EXCEPCIONAL COMPOSICION

Leche en polvo 15 o|o, Yema de huevo disecada y pura 10 o|o, Maltas y Vitaminas del germen de trigo verde con los fosfatos del mismo (Fitina), 17 o|o; Cacao de Caracas 30 o|o, Sales Nutritivas de Soxhlet 9 o|o, Glicero-fosfato de Cal 1 o|o.

De venta en toda buena botica.

Concesionario:

J. ARMENGOL. — Estado 247. — Casilla 1668. — Santiago

Mr. KELLOGG REINICIA SUS CONVERSACIONES CON LOS REPRESENTANTES DE CHILE Y EL PERU

WASHINGTON, 8.— El Embajador del Perú, señor Velarde y el Secretario de la Embajada señor Prada, conferenciaron con el Secretario de Estado Mr. Kellogg.

El Embajador señor Velarde afirmó que todavía no se había presentado una fórmula concreta sobre el asunto de Tacna y Arica.

El consejero legal del Perú Mr. Wade Ellis estuvo reunido también con Mr. Kellogg por espacio de una hora. Inmediatamente después de la reunión celebrada con el Embajador del Perú. Al retirarse dijo que tenía esperanzas de que por último se llegaría a un arreglo.

El Secretario de Estado espera verse con el Embajador de Chile, señor Cruchaga, mañana.

Una figura familiar en la disputa sobre Tacna y Arica ha vuelto a entrar en escena hoy, cuando el General Pershing, que acaba de regresar de Europa, visitó el Departamento de Estado.

El General declinó indicar si tendrá alguna participación en los futuros acontecimientos relacionados con el asunto de Tacna y Arica, pero se cree que tanto el general Lassiter como el general Pershing revisarán en forma final el informe de la Comisión Plebiscitaria antes de someterlo al Arbitro.— (U. P.)

ECUADOR

Próxima reapertura del Banco Agrícola

GUAYAQUIL, 8. — El Ministro de Hacienda llegará a este puerto dentro de la próxima quincena, con el objeto de reabrir el Banco Agrícola.

Los ex-directores de la mencionada institución aún se encuentran arrestados, pero fueron llevados ayer a la Oficina de Investigaciones para ser interrogados. —

El Gobierno ruso envía notas a Gran Bretaña, Francia, Italia y España

MOSCU, 8. — El Soviet ha enviado notas concebidas en idénticos términos a Gran Bretaña, Francia, Italia y España recordando la participación de Rusia en el Acta de Argelia y pretendiendo estar representada en cualquiera futura conferencia sobre Marruecos, reservándose el derecho de rehusar reconocer las decisiones a que se llegue sin su participación.—(U. P.)

HOY

¡EXPECTACION

Toallas, tamaño grande, irrompibles, a $ 2.40, $ 3.50, $ 5

LA CORBATINERA

Nadie puede ni podrá vender más barato

INFORMACIONES COMERCIALES POR CABLE

CAMBIOS

NUEVA YORK, 8. — Se cotizaron los siguientes cambios:

Inglaterra, 4.85 1|8 dólares por libra; Francia, 2.91 centavos oro por franco; Italia, 3.60 centavos oro por lira; Bélgica, 2.75 centavos oro por franco; Suiza, 19.13 centavos oro por franco; Alemania, 23.81 centavos oro por marco; España, 15.17 por peseta; Yugoeslavia, 1.76 1|2 centavos oro por dinar.—(U. P.)

NUEVA YORK, 8. — Hoy se cotizaron los siguientes cambios con los países que se indican:

Argentina, 40.44 centavos oro por peso; Chile, 12.18 centavos oro por peso; Japón, 48.20 centavos oro por yen; Perú, 3.88 dólares por libra peruana; Brasil, 15.31 centavos oro por milreis; Suecia, 26.73 centavos oro por corona; Noruega, 21.92 centavos oro por corona; Dinamarca, 26.55 centavos oro por corona; Austria, 14.12 centavos oro por corona; Portugal, 5.20 centavos oro por escudo.—(U. P.)

GRANOS

CHICAGO, 8. — Las cotizaciones de granos por bushel fueron hoy las siguientes:

Trigo, para entrega en Setiembre: 1.27 7|8 dólar; para entrega en Noviembre: 1.33 dólar.

Maíz, para entrega en Setiembre: 0.76 3|8 dólar; para entrega en Noviembre: 0.38 1|2 dólar.

Linaza, para entrega en Setiembre: 2.34 3|4 dólar; para entrega en Noviembre: 2.35 3|4.—(U. P.)

LA LIBRA ESTERLINA

LONDRES, 8. — La libra esterlina en monedas extranjeras se cotizó como sigue:

Estados Unidos: 4.85 15|32 dólar; Francia: 164.7 1|6 francos; Bélgica: 175 1|4 francos; Alemania: 20.38 1|2 marcos oro; Finlandia: 192 11|16 marcos; Austria: 34.40 chelines austríacos; Holanda: 12.00 7|8 florines; Italia: 130 7|8 liras; Suiza: 25.11 francos; Suecia: 18.6 coronas; Noruega: 22.14 coronas; Dinamarca: 18.28 1|2 coronas; España: 32.01 pesetas. El yen se cotizó a 23 27|32 peniques; el peso oro argentino a 45 7|16; la libra sobre Praga a 163 13|32 y el escudo portugués a 2 17|32.—(U. P.)

EL GABINETE ARGENTINO DERA LA SITUACION FI CIERA DEL PAIS

El Presupuesto debe ajustarse al efectivo llones de pesos papel.— Mañana se ad soluciones definitivas.

(De Luis María Alvarez, especial para "L

BUENOS AIRES, 8. — En la tarde de hoy se reunió el Gabinete convocado especialmente por el Primer Mandatario de la nación para considerar la situación general de las finanzas nacionales y la política que debe seguirse con relación al proyecto de presupuesto general de gastos y recursos para el próximo año.

Era la opinión general que se iniciaría un acuerdo en el Gabinete para resolver la necesidad de que el presupuesto general de gastos de 1926 no podría excederse en una suma superior al efectivo de 625 millones de pesos papel, o sea una disminución de 25 millones sobre el que despachó la Comisión de Hacienda de la Cámara de Diputados, que esa sección tiene nuevamente en estudio.

Terminado el acuerdo, el Ministro de Hacienda, señor Molina, informó a la re
considerado la s
sin encontrarse p
tro titular de A
Mihura, y se des
perspectivas de l
las existencias ac
bable saldo expo
les y lino.

Se resolvió rea
reunión el próxim
objeto de adoptar
definitivas que s
nientes después d
formación solicita
ducción agrícola.

Mientras tanto
tudiarán sus res
fin de reajustar
terio general de
una reducción s
gastos a fin de
cione un presup
—(Alvarez).

"THE SOUTH PACIFIC

N.o 875 9 DE SETIEM

La edición de esta semana de "The South Pa tiene los interesantes artículos y fotograbados de tre los primeros se destaca un notable artículo que puestos en Chile", ha escrito un experto extranjero te se halla en el país. Los fotograbados represent aspectos de los últimos acontecimiento deportivos

También se anticipa la publicación de una para el "dieciocho", la fiesta nacional.

El periódico en inglés para los niños que apar "The Young Folks' Weekly", tanto útil para los blarlo como para los que estudian dicho idioma mente en cada edición, correspondiendo así a la da que ha merecido de parte de los educandos de

Trae material de lectura y fotograbados ad jóvenes lectores. Todo de una calidad fina que se había publicado en Chile.

INFORMACIONES CABLEGRAFICAS DEL EXTERIOR

DE NUESTROS CORRESPONSALES ESPECIALES, VIA EASTERN Y ALL AMERICA CABLES INC. DE "THE UNITED PRESS". — LOS ORIGINALES DE TODOS LOS CABLEGRAMAS QUE SE INSERTAN EN ESTA SECCION, ESTAN A DISPOSICION DEL PUBLICO EN ESTA IMPRENTA

or unanimidad la Asamblea de la Liga aceptó la entrada de Alemania

Y EL AUMENTO DE LOS PUESTOS NO PERMANENTES

En caso de recibirse la ratificación de Alemania, los acuerdos de Locarno entrarían en vigencia inmediatamente. — Virtualmente están asegurados un puesto semi-permanente para Polonia y el de la América Latina.— Alemania fué notificada oficialmente del acuerdo de la Asamblea

Se reune la Asamblea

NEBRA, 8.— Se inició la de hoy de la Liga de las nes.

señor Motta presentó el in del Comité General que re nda a la Asamblea adoptar un solo proyecto la creade un asiento permanente Alemania y tres nuevos asien permanentes.— (U. P.)

NEBRA, 8. — Sir Austen berlain conferenció anoche amente con los delegados Dominios. con el propósito gurar su apoyo unánime al to de crear para Alemania iento permante y simultánte tres asientos no perma.— (U. P.)

midad para el ingreso de Alemania

EBRA, 8.— Por unanimi Asamblea de la Liga de las es admitió a Alemania colembros de la Liga.— (U.

EBRA, 8.— Por unanimia Asamblea de la Liga de ciones admitió a Alemania miembro de la Liga.— (U. EBRA, 8.— Los 48 estados ntados en la Asamblea de votaron a favor de la adde Alemania.—(U. P.)

EBRA, 8. — El acuerdo de mblea de la Liga sobre n de nuevos asientos en el fué adoptado también por idad.

de la votación, el señor delegado de Holanda, masu oposición al proyecto or Motta, de crear un permanente para Alemania táneamente tres asientos no entes, haciendo notar que a, en toda ocasión, desde organizó la Liga, se opuso ntemente a todo aumento ntos no permanentes. —

nia acepta el aumento de sientos no permanentes

LIN, 7.— Toda la prensa ista indica que Alemania gado su completo asentipara la creación de tres no permanentes en el de la Liga.

gano del Ministro de Re señor Streseman, "Taglindschau", declara que la del Consejo no es una en contra de Alemania y que el Gobierno a prinde Verano, asintió en oraumento de los puestos.—

significa la vigencia de acuerdos de Locarno

BRA, 8.—M. Briand, Mie Relaciones de Francia y a la Liga de las Naciser entrevistado hoy por esponsal de la "United declaró que "los tratados rno, desde todos sus punista prácticos, han comenser efectivos desde hoy". ntado sobre lo que esto ba para Francia y Euro Briand replicó "Significa de hoy el Rhin se transforma en un río internacional que corre entre dos grandes estados, quedando al lado de cada una de sus orillas una zona neutral y desmilitarizada de 50 kilómetros de extensión, que estará bajo la garantía de la Liga de las Naciones".

M. Briand agregó que el día de hoy marcaba la culminación del éxito de todas las negociaciones y políticas sustentadas en Locarno.— (U. P.)

Chamberlain conversa con los periodistas

GINEBRA, 8.— Conversando con algunos periodistas Chamberlain se manifestó muy satisfecho de los resultados de la reunión de la Liga esta mañana, los cuales, dijo justifican el más completo optimismo sobre el porvenir de la Liga.

Más adelante agregó, que el mayor peligro hasta ahora había sido que la opinión pública se inclinaba a esperar demasiado de la Liga cuando ésta todavía estaba en su infancia.

Además, manifestó: "¿quién hubiera sido suficientemente audaz aquel Sábado en que se firmaron los acuerdos de Locarno, para predecir que el citado Pacto sobreviviría a las dos semanas que pasamos en Marzo último? Yo mismo no me habría atrevido a formular semejante declaración, no obstante, hoy día, la Liga de las Naciones promete rendir servicios aún mucho más importantes.— (U.

Se lamenta el retiro del Brasil

GINEBRA, 8.— En la sesión de la Asamblea, el delegado de Colombia, señor Urrutia dijo: Deseo expresar el hondo sentimiento de Colombia por la renuncia del Brasil lo mismo que por la ausencia de España, sentimiento del que estoy convencido participan todas las naciones suramericanas aquí presentes que en el pasado han mantenido las estrechas y cordiales relaciones con el Brasil, especialmente mi país a causa de su proximidad geográfica con él y de los ideales comunes de justicia y fraternidad internacional".—(U.

Se comunica a Alemania su admisión en la Liga

BERLIN, 8.— El señor Stresemann recibió el telegrama en que Sir Eric Drumond anuncia la admisión de Alemania a la Liga de las Naciones.

Los miembros de la delegación alemana se dirigirán a Ginebra en coches especiales agregados a los expresos ordinarios.—(U. P.)

Los acuerdos de Locarno entrarán mañana en vigencia

GINEBRA, 8.— Los tratados de Locarno entrarán en vigencia probablemente el Viernes, día en que se espera que Alemania deposite en la Secretaría de la Liga de las Naciones la ratificación de los mismos.

Francia, Inglaterra, Italia y depositado sus ratificaciones.— los demás signatarios, ya han

Un debate de espera

GINEBRA, 8. — Mientras llega la delegación alemana ante la Asamblea, que se espera para pasado mañana, la asamblea en su sesión de hoy en la tarde comenzó el debate sobre el informe presentado por el Consejo respecto de sus actividades en el año pasado.

El ingreso de Alemania causa buena impresión en el Vaticano

ROMA, 8.—En los círculos del Vaticano ha causado excelente impresión la entrada de Alemania a la Liga de las Naciones, expresándose la opinión de que la reunión de Locarno comienza a dar sus resultados, y que con esto se ha dado un gran paso en pro de la paz mundial.

Se lamenta en los mismos círculos los resultados obtenidos por España referente a su petición para obtener un asiento permanente en el Consejo de la Liga; pero se cree que la influencia del Vaticano sobre España terminará por cambiar la actitud de alejamiento de esa nación de la Liga.—(U. P.)

España aún no decide su posición ante la Liga

SAN SEBASTIAN, 8. — Entrevistado el Ministro de Estado señor Yanguas se le preguntó si España había presentado su renuncia a la Sociedad de las Naciones. A este respecto contestó "no hay noticia alguna sobre el asunto que pueda ser publicada".—(U. P.)

SAN SEBASTIAN, 8. — Extraoficialmente se ha negado que España haya notificado a la Liga su intención de retirarse.

Las conferencias sobre el particular continúan en esta ciudad y no se tomará una decisión definitiva hasta que la Asamblea actúe basada en el informe de la Comisión.—(U. P.)

La admisión de Alemania se efectuó rápidamente

GINEBRA, 8.—El mayor acontecimiento en la historia de la Liga—la admisión de Alemania—se efectuó en el término de 5 minutos. En seguida, toda la maquinaria de la entidad funcionó sin descanso y eficientemente.

Al rápido citar de los nombres de 48 naciones, seguía una serie de aprobaciones unánimes seguidas de dos minutos de aplausos.

Después de esto, un ayudante entró a la sala y colocó una pequeña placa de bronce con el nombre "Alemania" en la banca destinada a los delegados de ese país.

Los corresponsales se apresuraron a enviar rápidas noticias a todo el mundo de que Alemania había sido elegida miembro de la Liga.

Muy luego después la Asamblea volvió a la consideración de los negocios de rutina.

Los oradores describieron extensamente las actividades del Consejo por espacio de un año.—(U. P.)

La delegación alemana se dirige a Ginebra

BERLIN, 8. — La delegación de Alemania a la Liga de las Naciones se dirigió a Ginebra.

Miembros del Gabinete los Encargados de Negocios de Gran Bretaña, Francia y Bélgica despidieron a la delegación.—(U. P.)

Las objeciones del delegado de Noruega

GINEBRA, 8. — Antes de que se votara la cuestión de la admisión de Alemania en la Liga, el delegado de Noruega, señor Nansen, pronunció el siguiente discurso:

"Me agrada que el ingreso de Alemania a la Liga sea inminente: pero abrigo serios temores sobre el proyecto, pues creo que ligar el asiento de Alemania con el aumento de los asientos no permanentes infringe los derechos de la asamblea, puesto que debería permitirse votar separadamente cada punto".

Hizo notar que el futuro número de catorce miembros del Consejo sería exagerado.—(U. P.)

Un triunfo del grupo de Locarno

GINEBRA, 8. — En la sesión de hoy de la asamblea de la Liga, sólo los señores Louden, Nansen y Lofgren se opusieron débilmente al proyecto del señor Motta sobre creación de un asiento permanente para Alemania en el Consejo y el aumento en tres del número de los asientos no permanentes, después de lo cual se obtuvo el voto unánime de la Asamblea a favor del proyecto, lo cual se considera un triunfo del grupo de Locarno, especialmente de Francia.

Queda así asegurado virtualmente un asiento semi-permanente para Polonia y la representación de la América Latina. — (U. P.)

LA 5.a RESERVA NORTEAMERICANA AL PROTOCOLO DE LA HAYA

Habría encontrado dificultades para su aceptación

GINEBRA, 8. — De fuente que merece fe se sabe que el comité estudia las reservas formuladas por los Estados Unidos al protocolo de la Corte Internacional de Justicia de La Haya, ha encontrado serias dificultades en la última mitad de la 5.a reserva y ahora discute la conveniencia de aceptarla con reservas o que se aclare su interpretación, lo que francamente se teme que el Senado norteamericano se niegue a hacer. —(U. P.)

CACAO CON LECHE PEPTONIZADO "AGUILA ROJA"
Es el mejor y el único alimento que presta a sus consumidores, por su calidad pureza y sabor, garantía, seguridad y el mejor éxito en su uso.
Vean la garantía que se da, la que lleva cada tarro y también en análisis, y así sabrán apreciar lo mejor de lo mejor y su precio es el más bajo de todos.
Pídanlo en todos los Almacenes y Boticas del país.
Unicos distribuidores para Chile:
SCHERNAU, SCHMUTZER & Cía.
VALPARAISO — SANTIAGO — CONCEPCION — COQUIMBO

La histórica Asamblea de ayer en la Liga

Los oui y los yes resonaron en medio del silencio absoluto de la Sala.— A cuarenta y ocho países correspondieron cuarenta y ocho afirmaciones.— Sin una nota discordante, se soluciona la crisis de Marzo

(Correspondencia cablegráfica especial de Ramón de Franch)

GINEBRA, 8.—Eran las once menos trece minutos (horario de la Europa Central) cuando Nintchitch proclamó la elección unánime de Alemania como miembro de la Liga de las Naciones.

Faltaba un minuto justo para las once, cuando esa misma unanimidad de la Asamblea se pronunció en el sentido de otorgar a Alemania un puesto permanente en el Consejo y aumentar a nueve el número de los miembros no permanentes.

La cosa fué rápida, procediéndose por medio de votaciones nominales por orden alfabético.

—Africa Sur, yes; Albania, oui; Australia, yes; y así, sucesivamente, hasta Uruguay y Venezuela.

La serie monosilábica de ouis y yes resonó en la sala en medio de un silencio completo, a pesar de que estaba totalmente llena.

A los 48 países correspondieron 48 afirmaciones pronunciadas con igual resolución en los idiomas oficiales de la Liga.

No hubo ninguna abstención ni nota discordante alguna.

La Asamblea saludó el acontecimiento de la unanimidad absoluta con dos largas salvas de aplauso al final de cada votación.

Alemania ha sido, pues, admitida a la Liga con todo honor, tal como ella lo quería, esto es, entrando sola al Consejo como nuevo miembro permanente; pero, al mismo tiempo, aumentándose el número de los miembros no permanentes a fin de que también Polonia pueda sentarse en seguida a la mesa del Consejo.

No podía ser de otro modo, habiéndose logrado el acuerdo entre las principales partes interesadas, sobre la base de que ambas condiciones formaban un conjunto indivisible.

Motta, que en su carácter de presidente de la comisión que estudió la reorganización del Consejo recibió de la presidencia el mandato de presentar ante ella los resultados de las deliberaciones de aquella comisión aprobados luego por el Consejo, tuvo que confesar esta mañana que la razón decisiva por la cual se precisaba pedir a la asamblea que se pronunciara en forma algo brusca y apremiante, era la necesidad de resolver la crisis planteada en Marzo, aunque fuera necesario imponerse ciertos sacrificios ante el altar del porvenir.

"Primum vivire et deinde philosophare", dijo Motta, agregando que hoy será un día histórico, pues es el día de la reconciliación en la justicia. La obra de Locarno será al fin asegurada en su existencia y su eficacia.

Es curioso anotar que Motta es uno de los opositores más decididos a todo aumento del Consejo desde que se planteó la cuestión en la asamblea de 1922.

Defensor del principio de la igualdad jurídica de los Estados, Motta desaprueba la existencia dentro del Consejo de dos categorías—permanentes y no permanentes—pero en vista de que los puestos permanentes se han reservado a las grandes potencias y Alemania debe se considerada entre ellas, Motta estima lógico dar a Alemania lo que le corresponde.

La necesidad de solucionar la crisis le hace también capitular en cuanto al aumento de los puestos no permanentes y con él han capitulado todos los demás contrarios en principio, que han votado oui o yes en las dos grandes resoluciones mencionadas al principio de esta crónica.

Otro de los motivos principales que alegó Motta en favor de los asientos no permanentes, es que precisa tener en cuenta en el porvenir, de una manera más equitativa, los intereses continentales.

La América Latina, dijo el orador, carece de un puesto permanente en el Consejo".

"Todos sabéis que no fué posible complacer el deseo de uno de los Estados de ese Continente."

"Parece, pues, justo que ya que Latino-América no tiene un puesto permanente seamos generosos con ella en la distribución de puestos... no permanentes."

"Por tal motivo, la comisión de estudios primero y el Consejo luego, han propuesto y os proponen dar los tres puestos no permanentes a Latino-América".

Los delegados de Holanda, Noruega y Suecia subieron a la tribuna a manifestar su descontento por el hecho de englobarse el puesto permanente de Alemania, en lo que todo el mundo está conforme, con la cuestió del aumento de los puestos no permanentes, que debían discutirse aún.

Declararon que votarían a favor, como en realidad lo hicieron, para no crear dificultades, aunque dejaban constancia de sus protestas contra un procedimiento que califican de inconstitucional y cuya brusquedad les parece un modo de presionar a la asamblea.

En Ginebra reina regocijo, pues se estima que se ha dado un gran paso hacia la universalidad de la Liga, cuyo prestigio crecerá notablemente. — **Ramón de Franch.**

Propaganda La Nation
JFG

EN CONMEMORACION DEL ANIVERSARIO PATRIO Y EN OBSEQUIO AL DISTINGUIDO PUBLICO

Realizamos A Precios Bajísimos

TODA LA EXISTENCIA DE NUESTRO DEPARTAMENTO DE LIBRERIA, ARTICULOS DE ESCRITORIO, ETC. —:— EXAMINE ALGUNOS .DE NUESTROS PRECIOS Y ACUDA A VISITARNOS

Sección Utiles para Escritorio

Ofrecemos entre muchos otros:

BROCHAS para copiar, desde..	$ 2.00
CANUTOS para lápices, desde..	$ 0.10
GOMAS para borrar Gunther, Wagner, finas, cada una desde $ 0.40, 0.60 y..	$ 1.20
LAPICES H. B. Catsell..	$ 1.00
LAPICES Venus H. B. .	$ 0.70
LAPICES Koh-I-Noor H. B.	0.90
LAPICES A. W. Faber. .	$ 0.25
LAPICES fantasía Venus Everpointer, antes $ 20; ahora..	$ 12.00

Lapiceras Fuente VICTOR, grande con pluma de ORO, antes $ 60; ahora $ 40. Id., Id., color laca, $ 75; ahora $ 45. Id., id WANTERMAN, SHEAPER, a precios enormemente rebajados.

LAPICES fantasía Printator..	$ 6.00
LACRE para cartas, Caja 20 barras..	$ 8.00
MANGOS para plumas con goma, N.o 916..	$ 0.70
MANGOS para plumas extrafinos..	$ 0.90
MANGOS para plumas A. W Faber, de alta fantasía, antes $ 4; ahora..	$ 2.90
PASTA para pegar PAGE en frascos con pincel, no mancha, frasco, desde..	$ 2.00
TINTA Albión, frasco 1 litro..	$ 7.00
TINTA Albión, frasco medio litro..	$ 4.50
TINTA Albión, frasco 1|4 litro..	$ 2.50
TINTA Albión, frasco 1|8 litro..	$ 1.50
TINTA Internacional, calidad extra, frasco de 1 litro..	$ 5.00
FRASCO 1|2 litro..	$ 3.00
FRASCO de 1|4 litro..	$ 2.00
FRASCO de 1|8 litro..	$ 0.60
TINTA Stephens, 1 litro	$ 10.50
TINTA Stephens, 1|2 litro	$ 6.50
TINTA Stephens 1|4 litro	$ 2.50
TINTA WATERMAN, especial para lapiceras Fuente, precio reclame. . .	$ 1.50
TINTEROS Soennecken, finos, sencillos, dobles, triples, desde..	$ 9.00

Sección Papelería

CAJAS de papel fantasía, en colores y formatos modernísimos, desde . . .	$ 2.50
BLOCKS papel carta, 80 hojas..	**$ 1.20**
BLOCKS papel carta hilo, 80 hojas..	**$ 1.50**
BLOCKS papel esquela fino..	$ 1.20
CARPETITAS con papel esquela fino, desde	$ 0.80
SOBRES finos, paquete de 25..	$ 0.80
SOBRES de hilo, paquete de 25..	$ 1.00
SOBRES HERCULES, oficio extra grandes . . .	$ 0.25
SOBRES Sanson grandes.	$ 0.20
PAPEL tamaño oficio, para escribir a máquina. . .	$ 1.40
PAPEL color azulejo. . .	$ 3.50
PAPEL engomado en rollos, a..	$ 0.25
PAPEL carbón STAR, caja de 100 hojas, precio de GRAN RECLAME, la caja..	$ 9.00
PAPEL secante rosado, pliego grande, a..	$ 0.30
LOR verde extra gruesa	1.00
PAPEL engomado para pegar sellos, cajitas de mil	$ 1.50

Sección Libros en Blanco

Del gran surtido que mantenemos, enumeramos unos pocos artículos, para dar una idea de los precios bajísimos:

ARCHIVADORES SOENNEKEN, tamaño carta. ..	$ 3.50
ARCHIVADORES SOENNEken, tamaño oficio. ..	$ 3.80
ARCHIVADORES rápidos PRESTO, c|u..	$ 1.40
ARCHIVADORES rápidos, con resorte, NOVEDAD	$ 1.50
LIBRETAS finas SOENNECKEN, de anillos, desde, c|u..	$ 5.50
LIBRETAS en blanco, desde, c|u..	$ 0.05
LIBROS en blanco, Juegos completos de CAJA DIARIO MAYOR, el juego desde..	$ 4.50
LIBROS para Actas, desde, c|u..	$ 3.00
COPIADORES para cartas, desde, c|u..	$ 12.50

Sección Artículos para Colegiales

Algunos artículos de nuestro vasto surtido:

CUADERNOS para colegiales, desde, docena.. ..	$ 1.00
ESTUCHES finos para colegiales, con tela, se componen de 8 piezas. . .	$ 7.20
LAPICES de color en cajas marca Castell, finos, caja desde..	$ 2.50
MANGOS para plumas, desde..	$ 0.20
REGLAS maderas, cuadradas y planas, desde.. ..	$ 0.20
AUTOGRAFOS, desde. .	$ 2.50
SACAPUNTAS Eagle, NOVEDAD..	$ 0.60
SEMI-CIRCULOS 5|10	$ 0.60

Varios

TARJETAS postales con vistas de fantasía, desde, c|u..	$ 0.05
TARJETAS finas para cuadros, desde, c|u..	$ 0.50

MARCOS de bronce y madera, y muchos otros artículos difíciles de enumerar, a precios de verdadera ocasión.

DIARIAMENTE DE 11 A 12 Y DE 6 A 7

Concierto en nuestro Salón de Pianos
POR EL TRIO BUBERT
Se ejecutarán las últimas novedades musicales en el piano de Concierto
Grotrian Steinweg

GRIMM & KERN, Ahumada esq. Moneda

Hoy se inaugura el Congreso Internacional Femenino

I. Esther Neira de Calvo, Panamá — II. M. Teresa Molina Venegas — III. Etelvina Gaete — IV. Zoila C. Rendón, Quito — V. Celinda Arregui de Rodicio, presidenta del Comité Organizador — VI. Clara Gonzál
VII. Eloísa Zurita de Vergara, de Antofagasta — VIII. Eduvigis Villar, de Castro — IX. Rosa Gana de Yulich.

Hoy a las 4 de la tarde, en el Teatro Municipal, se verificará la asamblea de inauguración del Primer Congreso Internacional Femenino, a que se ha convocado a las instituciones femeninas de América y Europa para estudiar los problemas sociales, económicos, políticos, culturales, etc., en que le corresponde actuar a la mujer.

CONCURRIRA EL PRESIDENTE DE LA REPUBLICA

y su distinguida esposa a la sesión inaugural de hoy. Han sido invitados también los miembros del Cuerpo Diplomático residente, los Ministros de Estado, Senadores, Diputados, etc.

El programa que se desarrollará durante este acto es el siguiente:

1.o Himno a la Mujer Moderna, cantado por las alumnas de las Escuelas Normales N.o 1 y 2, acompañada por la Banda del Regimiento Lautaro.

2.o Discurso de la señora Celinda Arregui de Rodicio, Presidente del Comité organizador del Congreso.

3.o Marcha Real Española.

4.o Discurso del señor Oscar Alvarez, Sub-secretario del Ministerio de Higiene y Previsión.

5.o Beriot—Concierto N.o 7. Op. 76, por la señorita Olga Langlois.

6.o Oda: "La Mujer y la Educación", de la poetisa ecuatoriana, señorita Elisa C. Mariño, escrita para el Congreso Femenino Internacional y recitada por la señorita Marta Bañados M.

7.o Número de canto por la concertista Elvira Gataz.

8.o Discurso del señor Luis Malaquías Concha, representante del Partido Demócrata de Chile.

9.o "De mi Tierra" de Floro Ugarte, aires argentinos, por la señorita Adriana Saavedra.

10.o Discurso de la señora Gabriela Martínez de Valdés, secretaria del Comité organizador.

11.o Final. Canción Tacneña por la Banda del Regimiento Lautaro.

LAS DELEGACIONES DEL EXTRANJERO

cuyos poderes han sido ya extendidos por la secretaría a fin de que sean presentados y aprobados por el Congreso, son las siguientes:

Señora Mary Iemby de Atala, por el Congreso de la Alianza Internacional para el Sufragio de las Mujeres, de París; Señora María M. de García, por el Núcleo de Mujeres Ibero e Hispano Americano, de Madrid; señorita Sara Valdés, por la Liga Pro Patria de "Il Giornal", de Roma; señoritas Margarita Mieres y María González, del Instituto de Cultura de las Bibliotecas Populares, de Barcelona; señorita Ida Carreño Correa, por el Partido Feminista Nacional, de Panamá; señora Jesús Palacios de Díaz, por la Liga Internacional de Mujeres Americanas, de Madrid; señora Flora Doolan de Aguirre, por la Sociedad Fredika Bremmer, de Estocolmo; la poetisa argentina, señorita Raquel Adler, por la Liga para los Derechos de la Mujer y el Niño, de Buenos Aires; señora Clementina Blanco, por la Sociedad Femenina, de Costarrica; Mme. Jenny Bernier, por el Consejo Nacional de Mujeres de Bélgica, Mme. Laurencia Solminihac, por la Liga Nacional de Mujeres Francesas, de París; señora María Rojas de Hidalgo, por el Consejo Nacional de Mujeres Portuguesas, de Lisboa; señorita Marta Bañados, Revista Femenina "La Libertad", de Guaranda, Ecuador; señora Julia García Gamez, por la Biblioteca Latino Contemporánea, de París.

ADHESIONES Y DELEGACIONES DE INSTITUCIONES DEL PAIS

María Leontina Garfias y Gabriela Ferrada, por el Centro Femenino de Estudio; Rosa González Madrid, Elvira S. de Garcés y Ana Elisa Geise, por la Unión de Matronas de Chile; Carmen Andrade de Mancilla y Clementina Cabezas, por la Sociedad de Obreras la Unión Fraternal, de Serena; Aurora Rojas de Lorca y Clara González de Aqueveque, por la Sociedad Protección de la Mujer, Sanatorio para Obreros, Actividades Femeninas Laboriosas; Marta Ojeda de la Rosa y Sofía Silva, por el Partido Demócrata Femenino, de Valdivia; Leonilda Aparicio de Sepúlveda, por la Sociedad Luz y Progreso, de Coronel; doctora Laura Candia, Irma Núñez e Ida Tormen; María Eugenia Martínez, por el Consejo Nacional de Mujeres de Copiapó; María Méndez de Escobar, Elcira R. de Vergara e Inés Mena, por el Partido Femenino o Cívico; Mercedes Barrera de Raby, por el Comité Pro Derechos de la Mujer; Lindaura Zurita, por la Unión Fraternal de Derechos Ciudadanos, de Antofagastá; Eloísa Z. de Vergara y Celia Flores, de la Sociedad de Señoras N.o 1, de Antofagasta; Sara Guerin de Elgueta e Ida Corbat, por el Club Social de Profesoras.

TEMAS QUE TRATARA

En Materias Sociales y Económicas.—Estudio de los componentes originales de la sociedad. La cuestión social y sus soluciones. Su aspecto nacional e internacional. Situación económica, social y cultural de las obreras en las ciudades y en los campos. Defensa de la raza. De la infancia desvalida. La vagancia y el abandono de los niños. El alcoholismo y el juego en los clubs e hipódromos. Educación elemental de la mujer del pueblo. Sobre el cuidado de los hijos. Habitaciones económicas e higiénicas. El problema de arrendamiento. Colonización nacional. Beneficencia obrera. Actividades moralizadoras del carácter popular. Labor de la mujer en la democracia.

Materias Educacionales.—La reforma educacional. Fomento de la enseñanaz nocturna y cursos dominicales. Las escuelas profesionales. El arte culinario y su enseñanza. Difusión cultural por la prensa, el libro, folleto y demás publicaciones. Programas pedagógicos. El problema del analfabetismo. Propaganda sanitaria. Educación higiénica. Educación sexual en las escuelas. Educación física, moral y cívica. Métodos y programas. Dibujo y método gráfico de expresión y trabajos manuales.

Unión y labor cultural de la colectividad femenina.—Rol cultural en la formación del carácter de la mujer. Ideales y sentimientos de la juventud. Formación de núcleos sociales en pro de la cultura literaria, artística y musical. Organización de conciertos populares. Plazas de juego infantiles.

Organización y propaganda.—Confederación ibero-femenina. Hacia la organización sindicalista. Protección a la obrera en la fábrica, taller o industria. Reglamentación del trabajo de la mujer.

Materias inter
tria y humanid
mujer ante co
nales. Las cue
resueltas por el
internacional
reinvindicación.

Estado social
mujer.—Derechos
jer. Organizació
y política de la
democrático. In
mujer en la vida
para que emita
cial y eficacia
lectividades ma
rechos femeninos
demás temas que
congresales.

CONGRESALES
también podrán
siones de trabaj
La secretaría
ga decir a las
cribirse en tal
atenderá diaria
Hotel, departa
piso.

LAS SESIONES
se iniciarán el
nuar el 11, 12, 1
del presente.

EL FESTIVAL DE AVIACION DEL SABADO

Por acuerdo del Directorio del Aero Club de Chile, todos los oficiales de la guarnición, tropas formadas y boy scouts uniformados, que concurran al festival, tendrán entrada libre al aeródromo El Bosque

Las insignias, escarapelas, entradas y programas están listas para entregar a sus asociados, hoy y mañana, de 5 a 8 P. M., y de 8.30 a 10 A. M., el Sábado.

Los boletos de entradas a la cancha estarán desde hoy en venta en diversos locales y en todos los barrios de la ciudad.

REUNIONES, CONFERENCIAS, ETC.

HOY

La Orden de la Estrella de Oriente celebrará hoy
Jueves a las 6 P. M., sesión pública de conferencias, en el local de la Sociedad Teosófica, Galería Alessandri 26 A. La entrada es libre.

Colegio de Abogados.—Celebrará sesión en el
Palacio de los Tribunales, a las 2 30 P. M., con el objeto de ocuparse de los aranceles de honorarios profesionales.

Sindicato Industrial de Concesionarios de Clubs
Políticos. El directorio celebrará sesión a las 3 P. M. en Recoleta 1049.

Colecta en favor de las familias y niños de la zo-
na del carbón. Las personas que ayudarán a la colecta que se verificará el 15 del presente, se reunirán en Bandera 166, local de la Liga Chilena de Higiene Social. Hora: 5 P. M.

Sociedad de Contadores Titulados por el Estado.
El directorio de esta Sociedad está citado a las 6.45 P. M. en Huérfanos 1223, con el objeto de resolver numerosos asuntos de urgencia.

Unión de Empleados de Chile.—A las 9 P. M. el
doctor don Julio Bustos dictará una conferencia sobre las leyes sociales últimamente dictadas, especialmente sobre la de los Empleados Particulares y la del Seguro Obligatorio.

MAÑANA

En Alameda esquina de Campo de Marte, sitio de
los Padres Franceses, la firma Gibbs y Cía., agentes de los extinguidores Knock Out, harán algunas demostraciones prácticas de ese extinguidor.

Unión de Escuelas Normales.—Las delegadas de
las Escuelas Normales han sido citadas a reunión a las 5 P. M. en Compañía 3150.

DOMINGO

Colegio de San Ignacio.—A las 9.30 P. M. se lle-
vará a cabo una revista de gimnasia y ejercicios militares por los alumnos, habiendo sido invitadas a esa fiesta numerosas familias.

CONGRESO PEDAGOGICO NACIONAL

ACUERDOS QUE SE TOMAN CON RELACION A LAS VOTACIONES QUE DEBIAN REALIZARSE HOY

El Congreso, en su XI sesión fué presidida por el señor Emilio Tizzoni, actuando de secretario el señor Rodolfo Torres Díaz.

Abierta la sesión, hizo la exposición del informe sobre Organización General de la Enseñanza, el señor Luis Baltra, informe que fué blanco de numerosas objeciones de mucho fondo, tanto que a raíz de ellas se impuso la imprescindible necesidad de prolongar el plazo de las sesiones, acordándose que las sesiones de hoy, destinadas para las votaciones de informes, se dejaran para la discusión del informe expuesto por el señor Baltra. De esta manera las votaciones no podrían efectuarse hoy, acordándose que ellas se efectuaran mañana Viernes. Así se subsanaron las dificultades próximas; sin embargo, los congresales venidos de provincias, que sólo pueden retrasar su viaje de regreso hasta hoy, votarán por escrito sus opiniones sobre los informes y votos; pero los congresales de esta localidad deben de sufragar verbalmente mañana.

NOTICIAS BREVES; PERO IMPORTANTES

Ayer fueron despachados los siguientes nombra-
mientos de empleados del Ministerio de Justicia: oficial de Partes, al archivero don Alejandro Torres Villalobos; archivero, al oficial 1.o don Renato Ibar Chester; oficial 1.o, al oficial 2.o don Jorge Lillo Quezada; oficial 2.o, al oficial supernumerario don Fernando Rodríguez Pinto; y oficial supernumerario a don Natanael Cox Lira.

El vice-cónsul británico desea saber el paradero
del señor John A. Wolffsohn, que ha residido en Chile desde el año 1891. Es muy conocido en Valparaíso y Papudo, como también por apicultoristas en Chile. Hace dos años era secretario de la Asociación Chilena de Apicultura en Santiago. Su dirección era casilla 12045. Cualquier dato puede enviarse al consulado británico, Teatinos 78, o casilla 240 V. Santiago.

La Junta Ejecutiva del Congreso de Empleados
Particulares, que se celebrará en Temuco durante los días de fiestas patrias, se reunirá extraordinariamente esta noche. Se tratará en este congreso, especialmente de la modificación de la enseñanza.

El Gobierno aceptó la renuncia presentada por el
señor Luis Mery, de su cargo de miembro de la Junta de Vecinos de Pan de Azúcar, y declaró vacante el servido por don Germán Trigo. En reemplazo, se nombró a los señores Enrique Ripamontti y Phinees Vicuña.

La solicitud de los vecinos de Codegua, donde
piden el mantenimiento de la comuna, y no su anexión a Graneros, pasó ayer a la Dirección de Obras Públicas, a fin de que la Inspección de Geografía y Minas informe a la brevedad posible.

Ayer se formó la terna para proveer el puesto de
tesorero fiscal de Combarbalá. Posiblemente, el nombramiento quede extendido hoy.

AJEDREZ

Campeonato de Chile

A tres días hoy del campeonato **Internacional con Argentina** y a cinco del **Campeonato de Chile**, ya se encuentran en ésta.

Carlos Peralta, el maestro, campeón **de Chiloé**, colaborador **Curanto** de la página de Ajedrez de **"La Nación"** y campeón de Chile del **año 22**; y **Alberto Conejeros**, Campeón de **Rere** con residencia en **Yumbel** y segundo en estrecho final en el campeonato de Chile en 1924.

Mariano Castillo el actual **campeón de Chile**, y del **Instituto Pedagógico**, que ha venido de **Sewell**, a tomar parte en estas justas.

Estos tres campeones enfrentarán a **don Otto Yunge** campeón del año 22; a **Rodrigo Flores** el genial adolescente de 12 años, y a los tres jugadores de Santiago que han aceptado tomar parte en este campeonato señores **Luis Muñoz, Carlos Anfruns** y **Santiago Ureta**.

El torneo comenzará, el día siguiente de terminarse las partidas internacionales y se llevará a efecto en el **Salón de Ajedrez del Club de La Unión**, galantemente cedido por el Directorio quién ha nombrado una comisión compuesta por los señores **Manuel Larraín Bulnes, Nebaldo Silva Lira** y **Manuel Figueroa Larraín**, encargada de atender a los ajedrecistas y de acuerdo con el organizador del campeonato **Amos Burn**, disponer lo conveniente para el mejor éxito de esta justa.

CHILE v. ARGENTINA

Las oficinas de **All América Cables**, han puesto a disposición de **"La Nación"**, un servicio de **cable especial**, para los días del torneo, sin recargo alguno de sus tarifas corrientes, y la transmisión se hará en más o menos dos minutos en cada mensaje.

CAMPEONATO DE SANTIAGO
1924 — Definición

Pedro Montt BLANCAS	**Muñoz** BLANCAS
1 P 4 R	1 P 4 R
2 P 4 D	2 P 4 D
3 A 4 A D	3 C 3 A D
4 C 3 A R	4 C x P
5 C 5 C	5 C 3 A R
6 C x P A	6 C x C
Muñoz NEGRAS	**Montt** NEGRAS
P 4 R	P 3 R
P x P	P 4 D
C 3 A D	P x P
A 4 A	C 2 D
C 3 T R	C R 3 A R
C x C	

Estas partidas se juegan entre Santiago y **Las Cabras** y el señor **Montt** ha de contestar a siete **blancas** y seis negras.

RENGO v. SANTIAGO

Ureta	**Vidal**
1 P 4 D	P 4 D
2 P 4 A D	P x P
3 P 4 R	P 4 R
4 P 5 D	P 4 A R
5 A x P	
Vidal	**Ureta**
P 4 D	C 3 A R
P 4 A D	P 3 C R
C 3 A D	A 2 C

El señor Vidal debe contestar cinco negras y cuatro blancas.

LOS ANDES v. SANTIAGO

En vista del silencio absoluto del señor **Quezada** durante veinte días, hemos resuelto declarar que abandona la partida con el señor Anfruns.

"LA CIENCIA SEXUAL, AMPLIA Y DELICADA"

Fué el tema de la conferencia que dictó ayer el doctor don Eduardo Moore, en el local de la Agrupación Santiago, de la Asociación de Profesores.

"EL DIRECTOR DE CORREOS NO HA SIDO PRESIONADO"

A propósito del proyecto presentado a la Cámara de Diputados sobre la situación del personal de Correos y Telégrafos, el empleado de esa Repartición, don Arturo Alvarez, declara que el actual Director, don Joaquín Aguirre Luco, ha hecho lo humana-
mente posible par
pacho de ese proy
Agrega que ja
nado para conse
personal de Corr

Una carta
dador de
me

Hemos recibido
gerente de la Em
los taxímetros, a
alquiler, quien,
ta contestación
Comisión de la J
dado, en respuesta
esta sobre este a
sas consideracion
monto del negoci
damiento de los
casa.
Después de una
nes sobre el part
mina manifestand
ciones para vend
dad los taxímetr
uso.

Baile en
de Me

El Domingo
a las 5 de la tar
de Invierno del
drán música
iluminación y
de la entrada d

"PREMIO"

Cigarrillos finos (engargolados). Lo mejor que se fuma en Chile

A $ 0.40 CAJETILLA

con premios en dinero

DE 1 A 1,000 PESOS

Los premios se pagan todos los días en

CALLE BANDERA 176

OFICINA

A. RENARD.

LOS SABADOS de 2 a 6 P. M.

A PRECIO DE FABRICA

PIDA POR TELEFONO 1890

Panimávida Jahuel, Vital Apoquindo, Ginger Ale, Sidra de Papaya, Jugo de Uva, Cerveza, Bilz, Vinos en chuicos, a

ALFREDO BLANCHARD

CALLE LA BOLSA 33

HOY

¡EXPECTACION!

Pyjamas muy finos importados a $ 22

LA CORBATINERA

Importadores y Fabricantes

GONOS

El peligro inmenso d
rrea consiste en que el
la enfermedad pase a l
superiores de las vías
de ahí a la próstata, a
los riñones, a las artic
hasta al corazón. De

la importancia del tratamiento interno en prevención a tales consecuencias, que han amagado la dicha de muchas personas y les han privado de tener descendencia. El único remedio conocido para evitar estos efectos funestos es el Gonosan de la Casa I. D. Riedel A. G., Berlín

GONOSAN

DAVID RAIER S.

Participa a su distinguida clientela y al público en general que desde la fecha atenderá de 11 a 12 y de 6 a 7

en el Almacén de Pianos.

Sucesora OTTO BECKER Limitada

AHUMADA 113 —CASILLA706— TELEFONO 858

CONTRA TOSES REBELDES GUAYACOLINA

A BASE DE SULFOGUAYACOLATO DE POTASIO

FUNDOS - ARRIENDA - VENDE

ALFREDO TAGLE RODRIGUEZ

Catedral 1137 — Casilla 3132 - FUNDOS

CAJA DE CRED
AGRARIO

Sociedad Anónima Filial de la Caja de Cré
tecario, constituída en conformidad a l
N.º 4074, de 27 de Julio de 1926

CAPITAL PAGADO: $ 2.00

Dividido en 50,000 acciones de 40 pesos c

Desde el 1.º al 10 de Setiembre en curso es
al público el registro de suscripción de accion
Sociedad, destinada a fomentar por medio d
el desarrollo de la agricultura, ganadería e
anexas, aplicando las leyes últimamente dict
Almacenes Generales de Depósito, Prenda
Crédito Agrario.

Las escrituras social y de adhesión y d
de estatutos están a disposición de los inte
la oficina del Notario-Abogado don Manuel
galde, Huérfanos N.º 1242.

Los que deseen suscribir acciones deber
pañar un certificado de depósito del Banco
si residen en Santiago, y de la Caja Nacional
rros, si viven en provincias. Los depósitos d
cerse en una u otra de las instituciones nom
la orden de la Caja de Crédito Agrario, por
íntegro de las acciones que suscriban.

La Caja de Crédito Agrario tiene abiert
cinas en la calle Huérfanos N.º 1381.

EL GERE

Hemos iniciado con Gran Exito la Exposición de Sombreros de Paja y Paño

PARA LA TEMPORADA DE PRIMAVERA Y VERANO

HEMOS REUNIDO UN CONJUNTO DE MODELOS EN ESTILOS DE LA MAS PRIMOROSA ELEGANCIA, DISEÑADOS ESPECIALMENTE POR NUESTROS DIBUJANTES, PARA SATISFACER LOS GUSTOS MAS EXIGENTES, LO QUE NOS PERMITIRA MANTENER, COMO SIEMPRE, EL CETRO DE LA MODA. Rogamos a nuestros clientes y al público, favorecernos con su visita, la que recibiremos con el mayor agrado, en la

FABRICA NACIONAL DE GORRAS Y SOMBREROS

DELICIAS N.o 2636, FRENTE A LIBERTAD Y EN LAS SUCURSALES:

SOMBRERERIAS ROSENBLITT

PUENTE N.o 616
casi esquina Santo Domingo

DELICIAS 2818
entre Bascuñán y San Alfonso

SAN DIEGO 1140
pasado Avenida Matta

SAN DIEGO 2007
al llegar a Franklin

NOTA.— NO NOS CONFUNDA CON OTRAS SOMBRERERIAS.

NAHUM ROSENBLITT.

l problema del Pacífico provoca en Washington reuniones extra-oficiales

TIENE ENTENDIDO QUE MR. KELLOGG, HABRIA DADO A CONOCER UNA NUEVA FORMULA QUE ESTUDIARIAN LOS GOBIERNOS DE SANTIAGO Y DE LIMA

rante estos últimos días se iperado con viva impacien- s noticias de Washington to de las actividades que ha ollado el Secretario del De- nento de Estado de la Unión, ellogg, en el asunto de Tacna-Arica.

informaciones que hemos do en círculos autorizados, sabemos que el mediador habría celebrado ya algunas conferencias extra-oficiales con los representantes de Chile y el Perú, reuniones que serían preliminares de las que se llevará a cabo oficialmente en una fecha próxima.

Asimismo se nos ha dicho, que el Secretario de Estado habría insinuado una nueva fórmula de arreglo del viejo litigio del Pacífico, fórmula que estaría en estudio por los Gobiernos de Santiago y de Lima.

La nueva fórmula de arreglo, según se desprende de las conversaciones que hemos tenido con algunas personas interiorizadas en materia internacional, tendrían por base la división tripartista del territorio en disputa, con lo que quedaría solucionado, definitivamente, el problema del Norte.

Se espera, pues, que esta semana, se produzcan novedades de importancia en las negociaciones directas de Mr. Kellogg con los Gobiernos de Chile y del Perú.

Potentes instalaciones radio - telegráficas

ENTRE PUERTO MONTT Y ANCUD

En combinación con el servicio que posee la Armada Nacional en ese sector, y como medio de mejorar el servicio telegráfico entre Chiloé y el territorio, acordó implantar el Consejo Consultivo de la Dirección General de Correos y Telégrafos, en la sesión que celebró en la tarde de ayer

Fué aprobado el funcionamiento de Cursos de Telegrafistas en la Escuela de Artes y Oficios y en la Escuela de Torpedos de Talcahuano. El primero tendrá quince alumnos y el segundo cinco.

Los jefes de Departamentos informaron sobre el proyecto de Estatuto confeccionado por el director señor Aguirre Luco, indicando las modificaciones que a su juicio deben introducirse para su mayor eficacia. Este proyecto ha sido pedido por el Ministro del Interior para que entre en el general que sobre Estatuto Administrativo confeccionará el Gobierno.

Fué aprobado también el proyecto sobre reorganización del servicio postal en Santiago.

Finalmente, el Consejo Consultivo de Correos y Telégrafos hizo la reglamentación general de la forma de pago mensual de todo el personal.

RECIBIRA MAÑANA EMBAJADOR DE ITALIA

la tarde de ayer, el Intro- de Diplomáticos, don Darío Castillo, hizo la presenta- estilo al Canciller, del nue- bajador de Italia, Cav. don Carvasso y del Secretario de ación, don Gastone Resi-

distinguidos Diplomáticos eron una breve entrevista Ministro de Relaciones Ex- s, don Antonio Huneeus, y a las tres de la tarde se- ibidos con toda solemnidad Presidente de la Repúbli-

este motivo, se han dado enes del caso para que un ento de Infantería rinda nores correspondientes al de Embajador que inviste resentante del Gobierno de el Rey de Italia.

ABANOS
SELECTOS XXXX
80
¢60
YoFumo
INA VICTORIA

00,000 PARA EL ARZOBISPADO

cuerdo con la Constitución , el Ministerio de Hacien- nó a la Tesorería Fiscal, a las órdenes del Arzo- Santiago esa cantidad que onde a los meses de Ma- gosto del año en curso. ecreto respectivo fué fir- ayer por el Ministro don Rozas, y se hizo inmedia- la tramitación correspon-

La Academia de Guerra cumple hoy 40 años de vida

HISTORIA Y FINALIDADES DE ESTE INSTITUTO MILITAR.— EL PROGRAMA DE FESTIVIDADES QUE SE DESARROLLARA EN ESTE ANIVERSARIO

Durante el Juego de la Guerra desarrollado en la tarde de ayer en la Academia de Guerra. Al centro se ve al General Téllez dirigiendo esta sesión de estudio.

Hoy celebra la Academia de Guerra el cumplimiento de sus primeros 40 años de trabajo. Fundada en 1886 por decreto del Presidente don Domingo Santa María, entró a funcionar al año siguiente, durante el período presidencial de don José Manuel Balmaceda. Desde esa fecha, hasta hoy, este instituto militar ha trabajado continuadamente— salvo una corta interrupción en la revolución del 91—y su prestigio se ha ido cimentando en forma progresiva, llegando a constituir hoy una de las más eficaces instituciones de nuestro Ejército.

Las finalidades que persigue la Academia, son: elevar en cuanto sea posible el nivel de instrucción técnica y científica de los oficiales del Ejército, a fin de ponerlos en aptitud de utilizar en la guerra las ventajas que presentan los métodos y las armas de combate, que se están renovando constantemente; y, preparar los jefes y oficiales que más tarde han de formar el personal de los Estados Mayores y demás institutos técnicos del Ejército, indispensables para la conveniente organización y servicio de éste. Otros de los obtivos de este plantel es, evitar la pérdida de los estudios hechos en la Escuela Militar, y fomentar en los oficiales el amor al estudio.

En un principio el establecimiento tuvo 15 alumnos, matrícula que fué aumentada a 20 un año más tarde. En la actualidad son 58 los oficiales que estudian allí.

En estos 40 años han pasado 400 oficiales por la Academia, de los cuales 153 han logrado tener los méritos y condiciones suficientes para ser enviados a perfeccionar sus estudios en el extranjero. Además 164 de sus alumnos han pertenecido al Estado Mayor.

El mismo profesorado que en los primeros años era extranjero, especialmente alemán, ha sido renovado con los salidos de las aulas de la Academia. El número de estos profesores chilenos alcanza a 26.

No todos los oficiales que ingresan como alumnos a la Academia terminan integramente sus cursos, y deben volver a sus regimientos con una preparación mayor que los que siempre han permanecido al lado de la tropa. La influencia de ellos es inevitable. El porcentaje de los que concluye nsus cursos es el siguiente: Al primer curso ingresan 36 alumnos, de éstos pasan, más o menos, 12 al segundo, el tercero llegan 10 o 12 y de éstos terminan sólo 4 o 5.

Esta selecció influye en la provisión de las altas jefaturas del Ejército. En Chile no hay un disposición escrita que impida a los oficiales que no han estudiado en la Academia, que desempeñen los altos cargos en la institución, pero esto se produce de hecho. En otros países esta imposibilidad está consignada en los reglamentos del Ejército.

DIRECTORES DE LA ACADEMIA

Los militares que han pasado por la dirección de este instituto son los siguientes: el General de Brigada, don Luis Arteaga; el Coronel, don Patricio Larraín Alcalde; el General de Brigada, don Jorge Boonen Rivera; el Coronel, don Alberto Gormaz; el Coronel asimilado, don Guillermo Ekdahl; el Coronel, don Enrique Ledesma; el General, don Arístides Martínez; el Teniente Coronel, don Tobías Barros Merino; el Coronel, don Federico Videla; el Coronel, don Luis F. Brieba; el Coronel, don Mariano Navarrete; el Comandante, don Pedro Charpín, que fué el antecesor del actual, General Indalicio Téllez. El General Téllez ha sido alumno distinguido y profesor del establecimiento y en la actualidad es el único abogado que continúa en las filas del Ejército.

LA ACTUAL DIRECCION DE LA ACADEMIA Y SU PROFESORADO

Damos a continuación la nómina de los directores del establecimiento y la de sus profesores civiles y militares:

Dirección: General señor Indalicio Téllez C., Mayores señores Aníbal González G., Luis A. Varela F., Leocadio Arcaya R., Cirujano señor Aliro Pérez F.

Profesores civiles.— Profesores señores Pedro Charpín R., Evaristo Palma V., Luis Pérez P., Ulises Vergara O., José D. Mac-Courtney, Ernesto Lezaeta R., Carlos Dankert H., Genaro Moreno G., Enrique Carvajal Q., Fernando Varas C., Humberto Donoso N.

Profesores militares.—Cap. Nav. señor Adolfo Escobar T.; Tenientes Coroneles señores Pedro Barros F., Elías Veloso R., Luis A. Martínez C., Carlos Fuentes R.; Mayores señores Leocadio Arcaya R., Aníbal González G., Luis A. Varela F.; Cirujano señor Carlos L. Cortés D.; Capitanes señores Luis Soza C., Miguel Guillen G., Enrique Calvo G.

Profesores Auxiliares.— Mayores señores Arturo Merino B., Zorobabel Galeno C., Luis Guerrero C.; Capitán señor Roberto Larraín G.

EL ALUMNADO DE LOS CURSOS EN FUNCION

Es el siguiente:

Curso General A.— Mayores señores Ernesto San Martín P., Juan 2.o Contreras G., Joaquín Arce C., Emilio Calderón M., Germán Vergara L.; Capitanes señores Nelson Fuenzalida O., Alejandro Cavada M., Armando Vásquez R., Alfredo Espinoza M., Guillermo Aldana S., Guillermo Parada B., Rafael Fernández R., Martín Olmedo P., Leopoldo Luarte F., Ernesto Pinochet M.

Curso General B.— Mayores señores Francisco Lira M., Alfredo Torres H., Humberto Figueroa Z., Víctor Vigoroux Ll.; Capitanes señores Jacinto Ochoa R., Enrique Caballero V., Julio Béjares A., Fermín González S., Héctor Torres H. Oscar Figueroa G., Julio Labbé J., Gustavo Chaparro R., Luis Vásquez O. de A., Andrés Poblete B., Osvaldo Godoy N.

I Curso Especial.— Mayores señores Olegario Carmona de la F., Enrique Pérez L., Hermógenes Vicuña S., Víctor González G.; Capitanes señores Humberto Benedetti M., Luis Opazo H., Osvaldo Valencia Z., Humberto Luco M., José M. Cordon B., Antonio Tovarias A., Arístides Vásquez R., Luis Bravo J.; Tenientes señores Julio Andrade B., Gastón Larrea M.

II Curso Especial.— Mayores señores Martiniano Poblete M., Humberto Cabrera C., Antolín Lobos C., Ariosto Herrera R., Enrique Jiménez G., Adolfo Andrade B.; Capitanes señores Ramón Ortiz D., Ricardo Contreras M., Fernando Cabezón D., Alejandro Acuña N., José M. Santa Cruz E., Raúl Guillier G.

EL PROGRAMA DE FIESTAS

Hoy a las 5 P. M., en el local de la Asademia, el Mayor don Luis A. Varela F., distinguido profesor del establecimiento, dictará una conferencia sobre la historia de ese instituto militar.

A continuación el Comandante don Santiago Polanco, dará lectura a su trabajo premiado en el Concurso Literario, abierto con motivo de la celebración de este aniversario.

En la noche se servirá un gran banquete en el Club Militar.

Para mañana se ha preparado una velada literaria en el Teatro Municipal.

El 11, habrá un banquete con asistencia del Presidente de la República y Ministros de Estado, en el Club Militar.

Finalmente, el 12, se efectuará una gran recepción en el Club, a las cinco de la tarde.

El conflicto de los autobús de Providencia

CONTINUA SIN SOLUCION

Las gestiones realizadas durante el día de ayer para arribar a una solución entre los empresarios de autobuses de las líneas Los Leones y El Salvador y la autoridad comunal de Providencia, no dieron un resultado positivo, continuando paralizados estos servicios.

A LAS 9 A. M. DE AYER SE DETUVO EL SERVICIO DE AUTOBUSES

Concentrándose todos los coches en la Plaza Italia, para dirigirse a Providencia, para desfilar frente al edificio que ocupa la Municipalidad. En seguida el desfile continuó hacia el centro de Santiago, para pasar frente a la Moneda y al edificio de la Intendencia de la Provincia, dentro del mayor orden y compostura.

Mientras los autos pasaban por la Casa de Gobierno, llevando a la cabeza una banda de músicos, la Comisión de empresarios y miembros de la Junta Central del Rodado, acompañada por los Diputados señores Sepúlveda Leal y Ayala, pasó a conferenciar con el Ministro del Interior, a fin de imponerlo en detalle del origen de estas incidencias y pedirle su mediación.

Se propuso al señor Ibáñez, como medio de conciliación, que se limite a 10 el número de pasajeros de pie en el interior de las góndolas, haciendo extensiva esta medida a los tranvías, quedando la policía encargada de hacer cumplir esta disposición, es decir: hacer descender de los autobús y tranvías el exceso de pasajeros.

Este temperamento mereció la mejor acogida de parte del Intendente Municipal, don Luis Phillips, que se encontraba presente en la reunión, porque así se lo había pedido el Ministro del Interior.

El Ministro señor Ibáñez, manifestó entonces a la Comisión que conversaría hoy con el presidente de la Junta de Vecinos de Providencia, para proponerle esta solución y pidió a sus miembros se acercaran hoy a las 5 P. M. a su despacho para darles una respuesta.

A LAS 6 P. M. SE REUNEN LOS EMPRESARIOS

En el local de la Asociación Central de Autobuses, coches de cambio, se efectuó esta reunión con una numerosa asistencia de empresarios de todas las líneas de Santiago.

El Diputado señor Ayala hizo una exposición detallada de las gestiones realizadas durante el día.

Después de discutir la situación, la asamblea acordó unánimemente dar amplias facultades a la Comisión para que obre en el desempeño de su cometido, y citar a una reunión para esta noche a las 9, en el local de la Sociedad de Chauffeurs Manuel Montt, a los presidentes de todas las líneas de autobuses, tanto de cambio como Ford, a los miembros de la Junta Central del Rodado y a todos los Empresarios de autobuses que se intereses por este problema.

Se nos ha informado que en esta reunión, en el caso de que no se llegue a una solución en el día de hoy, puede adoptarse una medida de trascendencia, como sería un paro general de todos los organismos dependientes de la Junta Central del Rodado: tranvías, autobuses, autos de arriendo y particulares, lecheros, etc.

El Presidente de la Junta de Vecinos de Providencia mantiene una conferencia con el Ministro

Llamado por el Premier, concurrió a su despacho en la tarde de ayer, el señor Montaner, quien impuso al señor Ibáñez del origen y estado actual de estas incidencias.

Momentos más tarde, el señor Montaner, nos declaró que después de haber relatado los detalles de este problema, el Ministro del Interior había aprobado en todas sus partes el proceder de la autoridad comunal de Providencia, llegando a manifestar que opinaba en el sentido de que no 10, sino ningún pasajero, debían conducir de pie los autobuses.

Nos agregó el señor Montaner, que el señor Ibáñez, le manifestó trataría este problema con el Intendente Municipal de Santiago, para pedirle la implantación de estas mismas medidas en el servicio de autobuses de esta capital.

ACUERDO DE LA JUNTA DE VECINOS DE PROVIDENCIA

Esta Corporación, en su reunión de ayer, tomó el siguiente acuerdo:

"La Junta de Vecinos de Providencia, en sesión de ayer, se ha impuesto por la relación minuciosa que ha hecho su presidente, don Luis Montaner Vergara, de la forma por demás benévola cómo ha considerado el problema del tránsito en la Comuna; y lamenta profundamente la manera descomedida e inculta con que se ha correspondido a esa benevolencia por parte de los representantes de las Empresas de Autobuses.

Considerando su obligación de velar por los intereses bien entendidos de la Comunidad, y también por el prestigio de la autoridad que representa en la Comuna el señor presidente de la Junta de Vecinos, acordó:

1.o Aprobar la actuación del señor Alcalde.

2.o Mantener en todo su vigor los acuerdos existentes.

(Firmados).— **Dr. Luis G. Middleton C.—Almanzor Ureta C.—Enrique Magnere.— Juan A. Alvarado**".

ALGUNOS VECINOS EXPRESAN SU ADHESION A LA JUNTA DE VECINOS

Varios vecinos de esta Comuna enviaron su adhesión a la Junta de Vecinos, en la forma siguiente:

"Los suscritos, vecinos de la Comuna de Providencia, conocedores de las dificultades surgidas entre las empresas de movilización de pasajeros en autobuses y la Junta de Vecinos a cargo de la administración municipal, y perfectamente al corriente de las exigencias de ambas partes, vienen en declarar:

1o. Que felicitan a la Municipalidad y adhieren a sus acuerdos por los cuales se limita a diez el número de pasajeros que pueden viajar de pie en los vehículos entregados al servicio.

2.o Que aprueban todas las medidas adoptadas por la Junta para asegurar la comodidad y seguridad de los viajeros; y

3.o Que protestan de la actitud irrespetuosa y de alarma pública con que los empresarios han pretendido imponer su voluntad de que tales medidas sean revocadas para quedar en libertad de hacer su comercio sin ningún control, ni sujeción a ninguna reglamentación de órden y seguridad para el público.

Providencia, 8 de Setiembre de 1926.— **Guillermo Doren.— Carlos Cruzat.— Ernesto Yahn.— Leoncio Barrera.— Enrique Jehrman.—Miguel Massa.— Alberto Parodi.— Mario Huidobro.— Raúl Tagol.— Mario Aracena M.— Camilo Marticorena.— Luis Bacuñán de la Fuente.— Arturo Covalán R. — Otto Schmidt. — Hernán Beaumond.— Doctor Miguel Acuña Z. —Teodoro Meckis.— Luis Alberto Meza Torres.— Ramón García.— Catone Nicoreanu. — Silverio Brañas.— Doctor Benjamín Kaplan.— Doctor Arturo Vivado.- Doctor Goutron Beaumond.— Doctor Luis Palma.**— (Y siguien las firma).

UNA CARTA DEL PRESIDENTE DE LA JUNTA DE VECINOS DE PROVIDENCIA

Se nos ha pedido la publicación de la siguiente carta:

"señor Director de "La Nación". —Presente.

Muy señor mío: He leído en "La Nación" de ayer una carta dirigida a usted por el diputado don Luis Ayala, con respecto al incidente de autobuses de esta Comuna de Providencia.

Estoy bien de acuerdo con el señor Ayala en que es cobarde e impropio de un caballero el insultar a un "segundo" cuando éste no se encuentra presente; pero considero fuera de lugar el acoger informaciones faltas de verdad (vulgo chisme), porque el infrascrito en ningún momento se ha expresado ni afectuosa ni groseramente, acerca de la persona del señor Ayala, a quien no he visto sino uno vez, cuando vino a la Municipalidad apadrinando el gremio de choferes que hacen el servicio en esta Comuna, circunstancia que me dió la oportunidad para atenderlo y probarle que las informaciones faltas de verdad de estos mismos choferes le habían hecho perder su tiempo, lo que lamenté.

De usted señor Director, Atto. y S. S.— **Luis A. Montaner G.**"

SOLO POR POCOS DIAS
OFRECEMOS
Grandes OCASIONES
EN NUESTRO DEPARTAMENTO
DE LENCERIA
PARA SENORAS
-A Precios Rebajadísimos-

COMBINACIONES - enaguas, en rico jersey de seda, diversidad de colores de gran moda, modelo muy práctico, $ 24.00

CAMISAS de día, en jersey de pura seda, adornadas de puntadas a mano, $ 19.90

CALZONES en jersey de pura seda, $ 19.90

FAJAS corsés en cotí liso, modelo muy práctico, $ 10.50

DELANTALES en reps de color, adornados con vivos, $ 15.00

MEDIAS de rica seda, colores de gran moda, el par, $ 6.90

CASA FRANCESA

EL AUTO-PIANO DE MENOR PRECIO
no es el más barato, compre Ud. un
"WASHBURN"
SI DESEA TENER LO MEJOR

SE ENTREGA CON 40 ROLLOS, ESTANTE, BANQUETA Y FUNDA, EN
20 meses plazos - Casa CESAR RAU - Ahumada 31

NOTA.—La casa no tiene vendedores ni comisionistas. Las ventas son directamente al público, sin intermediarios ni recargo de precios.

EL SABADO PROXIMO EN "LOS TIEMPOS B. C."— Interés se nota entre nuestros aficionados, por presenciar los pugilatos amateurs que se realizará bajo su patrocinio la institución del epígrafe, en su local de la calle de San Francisco 1120.

Como encuentro de fondo, se destaca el match revancha que sostendrán los valientes púgiles de la nueva generación, Jorge Díaz, la promesa de la A. Departamental, contra Alfonso Orrego, segundo campeón de Chile en el peso liviano.

No dudamos que este encuentro, como los preliminares y semi fondo, han de congregar la noche en referencia un buen público, dado la excelente calidad del programa.

LUIS TELLEZ CON JUAN MENDEZ EN EL MEDIDORES. — Los aficionados cuyos nombres encabezan estas líneas son los protagonistas del match del Sábado, a efectuarse en el cómodo local que posee el Centro Deportivo Medidores en calle de Riquelme esquina de Mapocho.

De los siete escogidos preliminares se destaca el encuentro semi fondo que estará a cargo de los peso gallo: Manuel Durán, que hizo lucidas peleas en los campeonatos de la Departamental y Luis Araya un buen exponente de su categoría del Centro Los Sports, match que será a cinco rounds.

Un preliminar de interés será el que sostendrán los aficionados de la categoría mosca Eduardo Bascuñán, del Sandow's Magazine con Carlos Hernández del Medidores, que pelearán cuatro rounds.

PROVIDENCIA B. C.— Como hemos anunciado el Sábado se llevarán a efecto en el amplio local que posee el Providencia B. C. cinco intresantes encuentros en la que tomarán parte los mejores exponentes del Audax Chileno y los mejores muchachos del Providencia.

El match de fondo estará a cargo de dos conocidos aficionados en el peso pluma, Jaime Pastor, un buen muchacho por demás discutido en nuestros cuadrados, enfrentará al campeón del Audax Chileno, Manuel Salgado, considerado como bueno, en los de su peso.

Además tomarán parte los aficionados Fernando Lause, Francisco Carte, Armando Cifuentes los que representarán al Audax chileno.

El campeón Benjamín Cornejo hará una presentación académica a tres rounds con el ídolo de la comuna Providencia Enrique Quiero.

VICENTE SALAZAR B. C. — Este Centro que desde hace varios meses se encuentra sin actividades por falta de local, acordó en una de sus últimas sesiones, con el fin de rehabilitarlo cuanto antes, hacer un desafío a un inter-centros boxeril a los centros Rodolfo Jaramillo, Benjamín Tallman, Los Sports, Green Cross, Providencia y Sandows Magazine.

Dispone de aficionados de verdadero valer en sus respectivas categorías, tales como José Recabárren, Guillermo Oliver, Pedro 2.o Varas, José Silva, Robinsón Galdames, Alejandro Adasme, Jorge Olguín, José Tello, Heriberto Bustamante, Ramón Valdés, Enrique Pacheco, Carlos Rojas y Reinaldo Rojas.

FIRPITO CREE VENCER A VENERANDO GOMEZ EN LA PELEA DEL SABADO

POR SU PARTE, EL ARGENTINO CREE DERROTAR AL CHILENO.—ENTUSIASMO QUE DESPIERTA ESTE ENCUENTRO

Nuestro público boxeril se encuentra ya a tres días de una de las peleas más interesantes que ha sido dable presentarle.

En realidad este encuentro era aguardado con sumo interés, por las cualidades pugilísticas que ambos contendores poseen.

Firpito, como se sabe, es ganador de muchas peleas. Su última victoria en esta capital sobre Domingo Muñoz, lo ha colocado entre los peso liviano de primera categoría.

Por su parte, el ché Gómez ostenta también buenas presentaciones, amen de su prestigio con que llegó a Chile, lo que lo ha hecho acreedor a una espectable situación.

Como se sabe, el escenario para este gran match es el Hippodrome Circo, sala que reune todas las condiciones necesarias para el desarrollo de los grandes espectáculos boxeriles.

CON FIRPITO

Ayer mientras se entrenaba en el gimnasio del centro Los Sports lo entrevistamos y nos declaró: "que su estado actual era para derrotar al argentino".

En seguida solicitamos la opinión de su manager, señor Ahumada, quién con toda franqueza nos dijo:

"Mi pupilo está en condiciones de agregarse un triunfo más a su larga lista de victorias. Está bien de salud y creo que sus admiradores no se verán defraudados al depositar en él su confianza".

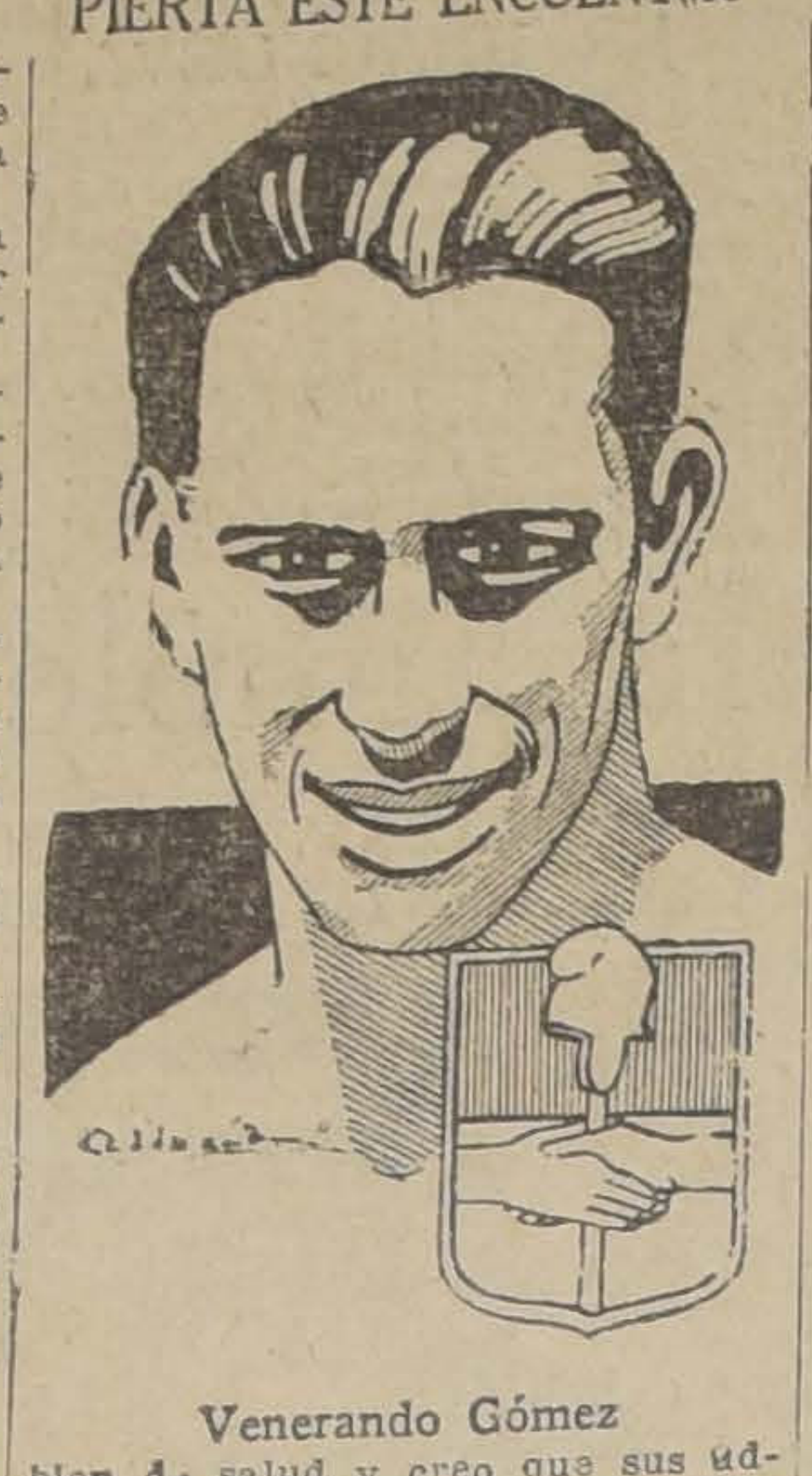
Venerando Gómez

VENERANDO SE ENTRENA

En cuanto al popular Gómez, sabemos que no ha abandonado sus entrenamientos, y por la suficiencia que ha demostrado en ellos, ha declarado que cree, firmemente, colocar un signo de interrogación en la carrera de su adversario, a quién reconoce, sus méritos de hombre de ring.

ISIDRO SAEZ VERSUS MANUEL GONZALEZ

Estos dos púgiles tendrán a su cargo el comienzo de la velada. El primero de los nombrados se entrena en el Regimiento Buin, y está en muy buenas condiciones.

"El Pajarito" González, con esta pelea, inicia su era de profesional. Sus partidarios creen que tendrá buen comienzo. Esto se verá el Sábado...

El primer preliminar estará a cargo de Mario Valdés con Oscar Duque.

EL MATCH DE SEMI FONDO

Este encuentro también ha despertado un gran entusiasmo. Como se sabe, lo tendrán a su cargo Juan Vera versus Miguel Leiva, dos muchachos que siempre han hecho regias presentaciones sobre adversarios de méritos.

En resúmen, la velada del día 11, es digna de un gran público, el cual, no desconoce que el programa que se le presentará es también digno de él.

JUAN YAÑEZ B. C.— Este centro, ubicado en la calle Sargento Aldea 920, tuvo su segunda sesión el Lunes, 6 de Setiembre y acordó pedir su afiliación a la Asociación Departamental de Santiago.

Nombrándose el siguiente directorio: Presidente, Juan Díaz; Tesorero, Luis Yáñez; Pro-tesorero, Rodolfo Lira; Secretario, Pedro Pinto; Pro-secretrrio, Segundo Cibera; Directores, Juan Martínez, Joaquín Pesoa, Francisco Urrutia y Juan Yáñez.

Delegados ante la Asociación Departamental de Santiago, Manuel González y Manuel Matus.

Se acordó citar a Luis Yáñez para la próxima sesión.

LORENZO COLL PELEA CON ALBERTO ALONSO.— Estos dos conocidos amateurs han firmado contrato de pelea para el Lunes 13 del presente a efectuarse en el Gimnasio Medidores. Como encuentro semi fondo figura el de Gilberto Romero con Manuel Aravena.

MARCIAL VARAS.— Este peso liviano del Centro Rodolfo Núñez, que el Sábado se antoó una victoria sobre el pupilo del Centro Los Sports, José Ponce, ha firmado contrato para hacer la pelea de fondo en este centro con Carlos Jiménez, el próximo Sabado 11.

El semi fondo estará a cargo de José Suárez de los Arsenales de Guerra, versus Humberto Quiñones, del Rafael del Canto.

CENTRO SPORTIVO ESMERALDA.— El Sábado próximo se llevará a efecto en este Centro una gran velada literario-boxeril en honor y beneficio de nuestro campeón peso pluma, señor Ernesto López.

En la parte boxeril, cruzarán guantes aficionados de los Centros Pedro Martínez, El Tani y de esta institución. El match de fondo estará a cargo de Juan Paniagua y Julio Hidalgo, campeón peso pluma del Pedro Martínez.

BANCO CENTRAL DE CHILE

ACCIONES CON CUOTAS INSOLUTAS

De acuerdo con los artículos 444 del Código de Comercio y 14 inciso 3.o de los Estatutos del Banco Central de Chile, se venderán en la Bolsa de Comercio de Santiago el 10 de Setiembre próximo, en diversos lotes, 59 acciones de dicho Banco, de mil pesos nominales cada una, que tienen pagado un 40 o|o. Los compradores, además del precio de compra, pagarán al contado, la tercera cuota, de un 30 o|o, y quedarán obligados a pagar la última cuota, de otro 30 o|o, el 28 de Diciembre próximo.

Santiago, 9 de Agosto de 1926.

A. BURR S.,
Gerente General.

NOTA.—Se eliminarán del remate las acciones cuya tercera cuota se pague, con sus intereses, antes del 9 de Setiembre próximo.

8-S.

Compañía Industrial Mármoles de Cambridge

(Sociedad Anónima en Formación)

SUSCRICION DE ACCIONES

Desde el Miércoles 1.o de Setiembre quedó abierta la escritura de suscriciones de acciones de esta Sociedad. La escritura está extendida ante el notario señor Luis Cousiño Talavera, Agustinas N.o 1082.

El valor de las acciones es de $ 20, totalmente pagadas, y los depósitos deben efectuarse en el Banco Anglo Sud-Americano Ltdo., a la orden de la Sociedad.

PARA VER LOS MARMOLES Y SOLICITAR PROSPECTOS, DIRIGIRSE A

AGUSTINAS N.o 1111, Of. 4

LA GERENCIA.

HOY

¡EXPECTACION

Hojas Gillette Legítimas a $ 0.75

LA CORBATINERA

NADIE SALE SIN COMPRAR

TOS

CURACIÓN PRONTA Y SEGURA
CON LAS
PASTILLAS del Dr. ANDREU
De venta en todas las Farmacias

Base: Ractucarium, Haroura, Hermes, Cluzel, Extracto Poligala y Althea a benzódico y plantas balsámicas.

GRAN LIQUIDACION DE LOS

FAMOSOS

CALORIFEROS

W. I. O. Co.

M.R.

Tenemos el agrado de avisar al público que desde el 1.o de Setiembre, hasta el 30 de Setiembre, venderemos todos nuestros famosos Caloríferos W. I. O. Co., con un descuento especial de 25 por ciento, de los precios corrientes.

Esta es una gran oportunidad para adquirir un Calorífero de la mejor calidad en plaza, a un precio muy barato.

Puede usted pasar a cualquiera de nuestras oficinas y tendremos mucho gusto en darle una demostración.

Sección Ventas **West India Oil Co.** Teléfono Ing. 2933
BANDERA 620

AUTO
CHANDLER
NUEVO VENDO OCASION
Esmeralda 673

IMPUESTO FISCAL
SOBRE
BIENES RAICES
(SEGUNDO SEMESTRE DE 1926)

Se avisa a los contribuyentes de la ciudad de Santiago, cuyas propiedades están ubicadas al Norte del río Mapocho, o sea, dentro de las subdelegaciones 14.a, 15.a y 16.a urbanas y 24.a y 25.a rurales, que DESDE EL LUNES SEIS DEL PRESENTE deberán pagar en las oficinas de la Tercera Zona de Impuestos Internos, calle Agustinas 673, de

9.30 R 11.30 A. M. Y DE 2 A 5 P. M.

la parte de IMPUESTO FISCAL SOBRE BIENES RAICES, correspondiente al SEGUNDO SEMESTRE del presente año, de conformidad a la Ley de Renta, N.o 755, de 16 de Diciembre de 1926.

Es necesario presentar el recibo (rosado) que acredite el pago anterior de la misma contribución.

Reitérase, al mismo tiempo, a los contribuyentes de las subdelegaciones urbanas 1.a hasta la 13.a, inclusive, la petición de efectuar sus pagos dentro de un plazo que expirará el último día del mes de Setiembre, si evitarse quieren el pago de intereses penales y demás sanciones que la ley contempla contra los deudores morosos.

Santiago, 4 de Setiembre de 1926.

El Administrador de la III Zona de Impuestos Internos

CEMENTO PORTLAND M. R. EL MELON

Cemento MELON

Unicos Depósitos autorizados para vender nuestro cemento

BALFOUR, LYON y Cía., Mapocho N.o 1250. Oficina: Huérfanos 1170.
BUCHANAN, JONES y Cía., Av. Matta oriente, esquina Lo Encalada, Oficina Central; Huérfanos 1160.
WILLIAMSON y Cía., Avenida Matucana 171 y Avenida Irarrázaval 393.
BARRACA "LA SAN DIEGO", del señor Germán Oelkers, San Diego 2320, Oficina Central: Agustinas 1111.
BARRACA MAESTRANZA, del señor Ramón Sáenz, Maestranza 783.
LAZO ROMULO, Arturo Prat 1089.
MERCERIA "EL GALLO", del señor EULOGIO BERGUECIO, San Diego 462
MERCERIA Y FERRETERIA "SAN FERNANDO", del señor JOSE CORDERO, Independencia N.o 1098.
ALFREDO ALBORNOZ, SAN BERNARDO, O'Higgins 250.
MERCERIA Y FERRETERIA "PARIS", de los señores DEZA Y LARIOS, Alameda N.os 42-44.
MERCERIA Y FERRETERIA "SUIZA", del señor ALBERTO CONTESSE D., Santa Rosa 486.
MERCERIA "ÑUÑOA", del señor V. Luksic, Avenida Irarrázaval 2621.
CONSIGNANI Hnos., San Pablo 3146-3150, barraca de fierro.
BARRACA DE MADERAS "PROVIDENCIA", del señor ARTURO LOPEZ, Providencia N.o 2238.
MERCERIA Y FERRETERIA "MONDRAGON", de los señores UNANUE Y BORLAF, Delicias N.os 3011 y 3258.
JOSE RAMIREZ VALENCIA, Mapocho 3240.
SANTIAGO CEPPI, Castro N.o 78.
BARRACA ÑUÑOA, de Cortínez y Varas Ltda. Irarrázaval N.o 2600.
JOSE MANUEL RAMIREZ, Avenida Irarrázaval N.o 144.
PEDRO BOTINELLI, Avenida Italia N.o 682.
MERCERIA Y FERRETERIA "LA MUNDIAL" de los señores José Cordero y Co., Providencia 1347.
FRANCISCO ESCUDERO RODRIGUEZ, Chacabuco 559.
CARLOS GALLETI, San Pablo 2001.
BALDOMERO PALMA, Vicuña Mackenna 216. Teléfono 3126.
BARRACA DE MADERAS "LA MAPOCHO", de los señores G. Larios y Cía., Ltda. Manuel Rodríguez 1150.
SALOMON SACK, BARRACA DE FIERRO, Delicias 2362. Oficina: Bandera 827.
SANTIAGO LARRAIN, Matucana 97.
PRIMITIVO GOMEZ, Bascuñán 902.
FERNANDO LOPEZ, Puente Alto, Concha y Toro 493.
CECILIO MOLLEDA, "MERCERIA COLON", San Pablo 918.
ISIDORO SANCHEZ DE LA V., Recoleta 396.
ENRIQUE VIAL, Manuel Rodríguez 950.
M. VILLARREAL, Providencia 2047.
GUERRERO Y ALDUNATE, BARRACA DE FIERRO, San Ignacio 15.

$ 12.20 MONEDA CORRIENTE EL SACO EN LOS DEPOSITOS AUTORIZADOS.

$ 30 POR CARRO COMPLETO LOS 170 Kg. PUESTO CARRO CALERA

ACONSEJAMOS A NUESTROS CLIENTES PREVENIRSE CONTRA FALSIFICACIONES

Soc. Fábrica de Cemento de "EL MELON"

TELEFONO 2715. — AGUSTINAS 1148. — CASILLA 3514

MODELOS SELECTOS PARA LA ESTACION

ORIGINALIDAD Y BUEN GUSTO

Nuestro surtido le asegura las exigencias de la moda.

La visita a nuestro departamento puede serle provechosa. Invitamos a usted no demorarla.

Fábrica de Sombreros, Gorras

CABELLO HNOS.

DELICIAS 2517, FRENTE A AV. ESPAÑA

El estómago sobrecargado vuelve a funcionar bien con el uso del purgante suave y refrescante,

"SAL DE FRUTA" ENO.

Marca de ENO'S "FRUIT SALT" Fábrica

Formula segun Boletín de la Superintendencia de Aduanas num 461. Bicardonato de Sodio—grs. 53. Acido Tartrico—grs. 47. Fabricado por el metodo especial del Sr. J. C. Eno.

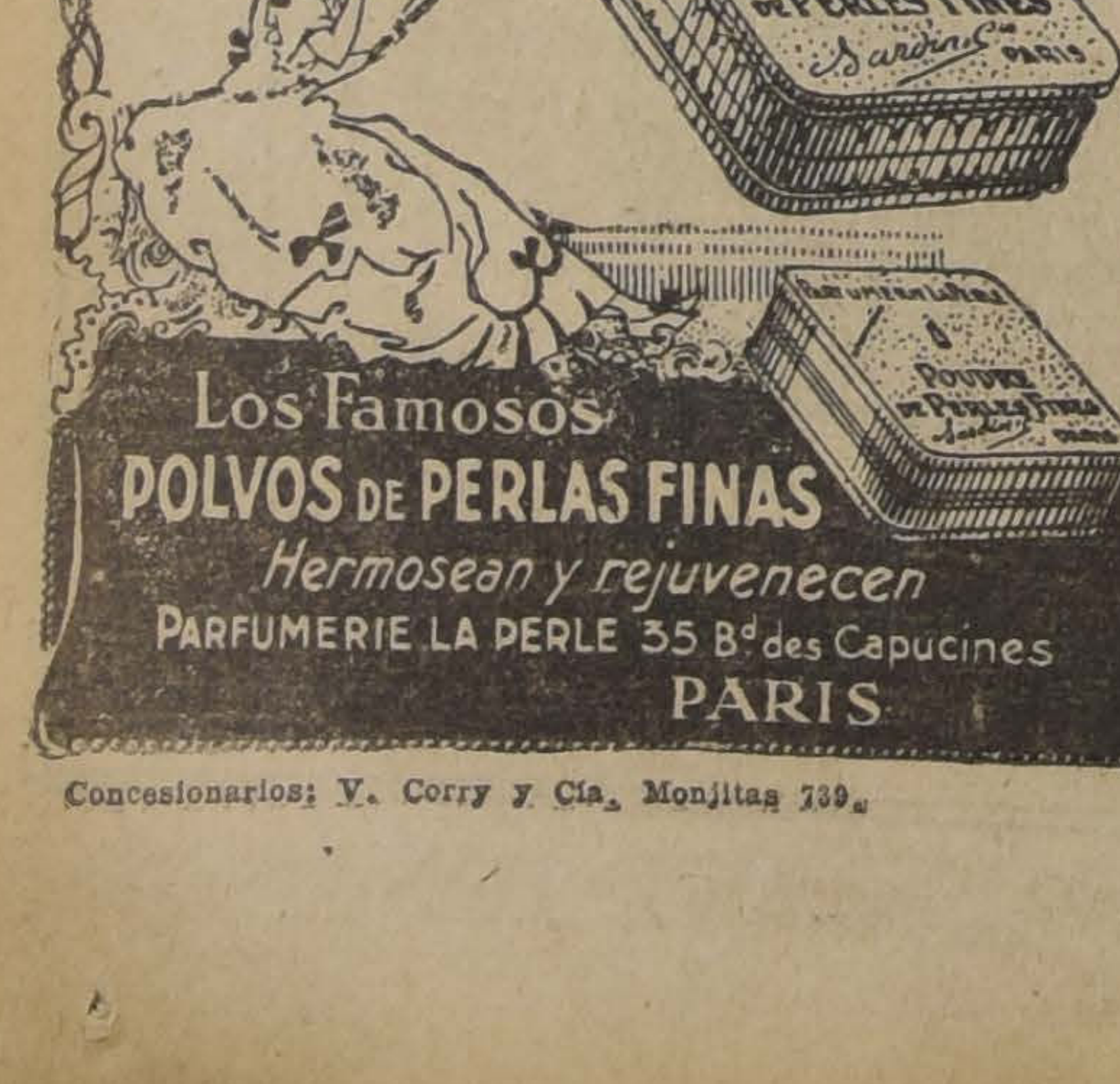

Los Famosos POLVOS DE PERLAS FINAS
Hermosean y rejuvenecen
PARFUMERIE LA PERLE 35 Bd des Capucines
PARIS

Concesionarios: V. Corry y Cía., Monjitas 739.

PARA LECHERIA

ofrecemos a precios convenientes, enfriaderas y crema. Tarros lecheros de 2 a 10 litros. dos y ovalados para ordeñar. Tarros con llave to de leche. Papel para mantequilla.

"MERCERIA SANTIA
CASILLA 97 D.
COMPAÑIA 1050, ENTRE PLAZA Y B

10.000,000 faltan para pagar los sueldos de Agosto

diversas Tesorerías de la Re han enviado a la Direc- el Tesoro la respuesta a la r que se les enviara la se- pasada y que se refería a la id de fondos que tenían en omo también del detalle de son los meses que han pa- los empleados públicos. as respuestas de las Tesorerías se desprende que sólo se ha pagado Agosto en las siguientes Tesorerías: Arica, Tacna, Iquique, Tocopilla, Antofagasta, Chañaral, Coquimbo, Limache, Valparaíso, Petorca, Coelemu, Talcahuano, Lautaro de Llaima, Quinchao y Punta Arenas.

Las Tesorerías que no se mencionan, salvo la de Santiago, no han tenido el dinero suficiente para pagar los sueldos de Agosto, y por ese capítulo, es necesario que se remita de Santiago, la suma de diez millones de pesos.

Por otra parte, el Gobierno dictó ayer el decreto en que se autoriza el pago de los sueldos, conforme al duodécimo del mes de Setiembre en curso.

os taxímetros de los Ford son viejos

L CONSEJO SUPERIOR DEL TRANSITO SE HACEN DIVERSAS OBSERVACIONES SOBRE ESTA MATERIA

asistencia de todos sus os en la tarde de ayer ce- sión extraordinaria este or , para considerar el pro- reglamento sobre el cual a atenerse las casas impor- de estos aparatos. ués de un largo debate sus- sobre el particular que se prolongó por espacio de más de dos horas, hubo oposición para aprobar el Reglamento, por cuanto, según se dijo, no condensaría las exigencias de los propietarios de automóviles de arriendo.

Los consejeros, señores Manuel Concha, Durán, Pérez y Orrego hicieron algunas observaciones sobre el estado de los taxímetros actualmente en uso. Manifestaron algunos de estos consejeros, que estos aparatos se traían al país después de un largo uso a que se los sometía en Buenos Aires.

Se acordó, por último, seguir el estudio del proyecto de reglamento.

EJERCITO Y ARMADA

HAY UN ANALFABETO EN LA V DIVISION

General don Washington , Comandante de la V Di- el Ejército, ha enviado nunicación telegráfica al o de la Guerra dándole de los resultados de la revista de reclutas de las unidades de su dependencia.

En esta comunicación se hace presente que la tropa ha demostrado además de estar posesionada de la instrucción militar, haber aprovechado enteramente la enseñanza primaria que ha sido dirigida por la oficialidad, de tal manera que no se encontró al pasar revista un solo analfabeto.

uevos Generales de División

inisterio de la Guerra ha ado en la tarde de ayer etos respectivos, por los e nombra Generales de Di- los Generales de Brigada, Francisco Javier Díaz ama y Francisco Lagreze

ior Díaz ocupará la vacan- a por el retiro del General rlos Fernández Pradel, y Lagreze, la del General elio Carvallo Casanova.

imero de los nombrados, almente sirve la Subsecre- Ministerio de la Guerra, rá en ese cargo y el se- eguirá en la Inspección ería y Tren.

erales y 5 Coroneles un curso de informaciones

nisterio de la Guerra ex- la tarde de ayer un de- r. el cual ordena la reali- e un curso de Informacio- Comandantes de División les de Brigada, que será por el Inspector del Ejér- la cooperación del Estado eneral.

guientes oficiales genera- periores, serán alumnos de :

ales de División: don o J. Díaz, don Francisco

ales de Brigada: don Oro- arbosa, don Indalicio Té- Aurelliano Sáenz, don Ar- mada y don Washington

les: don Enrique Bravo, ael Gómez, don Aníbal Pa- n, Bartolomé Blanche y rdo Olea.

s, el General de adminis- don Maximiliano Bisquert ral de Sanidad don Eduar nol.

Cinco Tenientes Coroneles serán ascendidos

En la última hora de la sesión de la tarde ayer, el Senado despachó favorablemente los mensajes de ascenso de los Tenientes Coroneles señor Vergara, Depassier, Novoa, Carrasco y del Solar.

TRES TENIENTES ASCENDIDOS A CAPITANES.— Ha sido expedido el decreto por el que se asciende a capitanes a los siguientes tenientes: don Carlos Benavides Figueroa, del Regimiento de Caballería Guías de Benavente, (Concepción); a don Manuel Contreras Morales, del Batallón Zapadores N.o 3, (Santiago); y a don Floridor Luco Christie, del Regimiento de Infantería Maipo, (Valparaíso). Ocuparon, repectivamente las vacantes dejadas por las jubilaciones de los capitanes, señores Francisco Contreras González, Ciro Rivera Videla y Horacio Amenábar.

Accidente a un Capitán de Ejército

Durante la revista de reclutas del Regimiento Pudeto, de guarnición en Los Angeles, el Capitán don Manuel Rodríguez Sepúlveda, que estaba a cargo de la instrucción moderna de combate, sufrió un accidente debido a la explosión prematura de un petardo. La intervención oportuna del cirujano del cuerpo, evitó un desenlace más grave.

PRONOSTICO DEL TIEMPO

Conforme se anunció en nuestro Boletín de ayer, se produjo el llenamiento total de la depresión, restableciéndose la influencia del régimen anticiclónico con máximum barométrico de 774 milímetros en las Islas de Juan Fernández.

El buen tiempo se ha restablecido en toda la zona central, con nebulosidad escasa y aumento de la temperatura. Sólo en el extremo sur del país persisten las alteraciones atmosféricas. Anoche llovía en Llanquihue y Chiloé.

RADIACION SOLAR.—Existen intensas zonas faculares en ambos limbos. Las manchas son escasas. La radiación solar está en 1,932 calorías, según las últimas observaciones recibidas de Montezuma Observatory de la Smithsonian Institution.

PRONOSTICO DEL TIEMPO.—En las próximas 24 horas continuarán las buenas condiciones atmosféricas en la zona central; pero en el sur hay probabilidades de nuevos cambios de tiempo en un plazo próximo.

MAPAS METEOROLOGICOS.—Diariamente se coloca a la entrada del hall de "La Nación" un Mapa Meteorológico, con las líneas isobaras, isotermas, distribución de los vientos y las lluvias, en todo el continente suramericano. Al pie se da una sinópsis del estado del tiempo y el pronóstico para las 24 horas siguientes.

Observatorio del Salto, a las 10 P. M. del 8 de Setiembre de 1926

EDUCACION

SE REUNIO AYER LA COMISION DE REFORMA DE LA ENSEÑANZA

hora para que había sido a por el Ministro del ra- ron once miebros de ella speraron al señor Huido- a cerca de las 8 de la no- nte no concurrieron la abarca, y los señores Ma- la y Ducci.

Durante el tiempo que estuvieron reunidos,los miembros de esta comisión conocieron extraoficialmente un importante informe presentado por el señor Rubén Dávila sobre las Universidades Libres.

Anoche tuvimos oportunidad de conversar con el Ministro, señor Huidobro, quién nos manifestó que un compromiso imprescindible en la Moneda impidió concurrir a la reunión de la Comisión de Enseñanza, frustrándose por este motivo la sesión.

Sobre la fecha de una nueva reunión dijo que había que ponerse de acuerdo para hacer las citaciones.

ASAMBLEA PEDAGOGICA SE INAUGURARA EL 20 DE SETIEMBRE

los numerosos congresos a índole que van a ca- r las actividades de este Setiembre, la Asamblea ca organizada por la Asam partamental de Santiago, rtado un vivo interés en los educacionales.

sonal docente de todo el respondido entusiastamen- vitación y ya han comen- legar a la capital mu- fesores de la región del sde el sur parte hoy especial que conducirá a na parte de los adheren-

se ha publicado anterior- Asamblea Pedagógica se estudiar no sólo las re- que ha menester la orga- administrativa del servi- todas las modificaciones modernas orientaciones n introducir en nuestros e estudio y en los métodos que actualmente se ejercitan.

Se iniciará la Asamblea con una sesión solemne en que harán uso de la palabra el señor Rector de la Universidad, el Presidente de la institución organizadora y algún otro miembro del profesorado de provincias. Las sesiones restantes se verificarán diariamente en el salón de honor de la casa universitaria.

La secretaría general de la Asamblea funciona diariamente, de 10 a 12 y de 6.30 a 8, en el local de la Biblioteca Nacional, donde se atenderá a los adherentes a quienes se ruega pasar por el local.

NUEVA DIRECTORA DE LA ESCUELA NORMAL N.o 3

Por decreto de fecha de ayer, ha sido designada Directora de la Escuela Normal N.o 3, puesto que estaba vacante por jubilación de la señorita Adriana Valdivia, la señorita Uberlinda Quintana Contreras, que ocupó el primer lugar de la terna formada por el Consejo de Educación Primaria.

La señorita Quintana, que tiene más de veinticuatro años en la enseñanza, ha sido profesora de Ciencias, de Matemáticas e Inspectora General de esta misma escuela normal, donde ha servido desde la fundación de este establecimiento,—1905—, con una contracción ejemplar. Las condiciones de carácter de la nueva directora, sus altas dotes de educadora, su versación en cuestiones pedagógicas y su espíritu de laboriosidad, son prenda segura del éxito que ha de tener, así lo esperamos, en las tareas a que ha sido llamada a desempeñar con el beneplácito de los círculos educacionales.

LOS ALUMNOS DEL LICEO DE TEMUCO

Del sexto año de Humanidades que han venido en jira de estudio a esta capital, nos visitaron en la tarde de ayer, habiendo recorrido las diversas reparticiones de esta Empresa Periodística, imponiéndose principalmente del funcionamiento de las máquinas de "La Nación" y de "Los Tiempos".

Esos educandos, que han visitado la Biblioteca Nacional, el Congreso Nacional, la Universidad de Chile y varios paseos, partirán el Sábado próximo a Valparaíso.

La reorganización de la Escuela de Reforma

Para que presente un proyecto de esta naturaleza, el Ministro de Justicia nombró ayer a tres miembros que informaron al Gobierno sobre las irregularidades en ese establecimiento, señores Robles, Díaz Garcés y Echenique, y además al Director General de Policías señor Bartolomé Blanche y al señor Guillermo Bañados.

También el Ministro señor Huidobro, cambiará ideas con el Ministro de Previsión y con los señores Huneeus y Valdés Valdés, para que unidas a las que exponga la Comisión indicada, salga un proyecto que consulte las últimas innovaciones en materia de reformatorios para reducir a los niños delincuentes.

edad Explotadora de RA DEL FUEGO

acuerdo con lo dispuesto artículo 14 de los Estatu- cita a los señores Accio- a Asamblea General Or- para el Jueves 23 de Se- a las 2 1|2 P. M., en ina de la Sociedad, calle nco N.o 725, con el obje- entarles la Memoria y ance correspondientes al minado el 30 de Junio.

accionistas que deseen re- el próximo dividendo en sobre Londres, deben dar or escrito antes del 7 de bre, día en que se fijará de cambio para el pago neda corriente. dará letras por menos .

egistro de Accionistas es- rado desde el 6 hasta el Setiembre, ambas fechas

PARAISO, 27 de Agosto

EL DIRECTORIO

23—S.

EMPLEADO

de oficina para industria afuera de Santiago se necesita, con referencias de primer orden. Se exige conocimiento perfecto del idioma inglés.

Dirigirse por carta manuscrita a S. T., casilla 1788, indicando edad y antecedentes. Mandar copias de las referencias. Es situación de porvenir para una persona que reúna las condiciones necesarias.

Set—8

El curso de mecánica de automóviles

Que funcionará en la Escuela de Artes y Oficios, inaugurará sus clases mañana Viernes a las 9 de la noche.

Con tal objeto el profesor y Director de este Curso ha citado a todos sus alumnos para la hora y día antes indicados con el objeto, además, de formar el horario de las clases.

CIGARRILLOS CABECEADOS
ORO
M R
PAPEL MAIZ
CORRIENTES 20 cts
ESPECIALES 40 cts

La imputación de pensiones de jubilaciones

En la tarde de ayer el Ministro de Instrucción despachó dos decretos, los N.os 4973 y 4974 sobre jubilaciones de los profesores secundarios, superiores y especiales de toda la República.

Estos decretos eran esperados con viva ansiedad en el magisterio por cuanto hay numerosos profesores jubilados en el presente año que estaban impagos.

2,000 familias de colonos alemanes serán traídas al país

Se tiene conocimiento en el Ministerio respectivo que el Ministro de Alemania en Chile y otras personalidades de la colonia alemana, están practicando las gestiones del caso para traer al país dos mil familias de colonos alemanes, que serían radicadas en la región del sur.

Para los efectos de la realización de esta medida, según se nos informó, sólo se esperaría la resolución que sobre el particular deberá adoptar el Gobierno, quien tendrá que dar las facilidades del caso para que estas familias puedan radicarse en el sur del país.

El plan de trabajo de la Semana de la Tuberculosis

Ayer, a las 7 P. M., celebró sesión extraordinaria la Comisión Organizadora de la 1.a Semana de la Tuberculosis con el objeto de elaborar los últimos detalles del programa de trabajos de esta asamblea.

Se acordó iniciar la Semana con la sesión inaugural que se celebrará en el Salón de Honor de la Universidad el Domingo 12, a las 3 P. M. y efectuar sesiones de trabajo de las tres secciones por separado (Medicina, Cirugía y Asistencia Social), todos los días de la semana de 3 a 6 P. M., en la Biblioteca Nacional.

Las mesas directivas de las distintas secciones deberán reunirse el Lunes 13, a las 11 A. M., en la Biblioteca Nacional, con el objeto de cambiar ideas para el mejor desarrollo del programa y a las 2 P. M. del mismo día se celebrará una sesión plenaria preparatoria de todos los delegados y adherentes en el mismo local.

Las mañanas de los días de trabajo se dedicarán a visitas a los diversos hospitales en donde se harán lecciones clínicas presentación de casos de interés, etc., etc. El horario de estas visitas se publica en el último Boletín.

En el curso de la semana se efectuará una sesión plenaria extraordinaria con el objeto de oír una disertación del Asesor Técnico de la Dirección General de Sanidad, Dr. Long, sobre Tuberculosis y Leyes Sociales, cuya fecha y hora precisas se publicarán oportunamente.

Las secretarías de secciones se preocupan activamente de la elaboración del programa detallado de cada una de ellas.

El día de la sesión inaugural se repartirá este programa impreso indicando el día y la hora precisas en que cada relator tendrá que presentar su trabajo, horario al que deberán ceñirse estrictamente los ponentes.

La Sociedad Médica de Santiago y la Sociedad Chilena de Pediatría celebrarán sesiones extraordinarias en honor de la Semana y de sus delegados.

El Miércoles 15 se efectuará el gran banquete de confraternidad en el Club de la Unión, a las 9 P. M.

Las innovaciones que se hicieren a este programa serán publicadas oportunamente por la secretaría.

MELBA
EL CIGARRILLO DE CALIDAD INSUPERABLE
$1.-

Al hacer sus preparativos de Viaje
CONSULTE A
Gath & Chaves

. . . y con mucha más razón ahora, que le brinda ofertas excepcionales en artículos de inmejorable calidad, a precios MUY BAJOS!!

¡¡Sólo por algunos días!!

EL SABADO
A LAS 12.45
termina la
GRAN REALIZACION
de Alfombras, Tapices y Papeles

PERCHAS Norteamericanas, metálicas, a
$ 0.75

PERCHAS Norteamericanas, plegables, artículo de madera, a
$ 1.70

ESTUCHES neceser con útiles para toilette, a
$ 35.00

ESTIRADORES para pantalones, modelo muy práctico, a
$ 32.00

CHALONES de lana, artículo fabricación inglesa, a
$ 55.00

CUBRE PIES de felpa, especial para autos, a
$ 145.00

VALIJAS neceser con útiles para toilette, procedentes de las más renombradas fábricas europeas, inmensa variedad de modelos, calidades y coloridos de cueros, desde
$ 250.00

BAULES roperos ofrecemos más de 40 diferentes estilos y calidades, todos ellos fabricados por las renombradas firmas ARTMANN y SEWARD, de fama universal.

MODELO STEAMER:

Capacidad para 6 trajes y 120 piezas de uso completo, enteramente reforzados en acero y bronce, cierre de seguridad, desde
$ 275.00

MODELO BACHELOR:

Capacidad para 10 trajes y 150 piezas de uso complementario, desde
$ 298.00

A precios especiales ofrecemos algunos baúles roperos, que hemos recibido con pequeños desperfectos.

¡¡No desperdicie esta oportunidad de adquirir un excelente baúl en condiciones inigualables!!

esmaltados, capacidad 1|2 litro, a $ 4.90; de 1 litro
$ 9.90

EN COMESTIBLES:
Gran Réclame de Vinos Cousiño-Macul
Licores Finos de Despouy
a precios muy convenientes

Gath & Chaves Ltda.
La casa que más y más barato vende en Sudamérica

AZUCAR

AZUCAR granulada, el kilo..	$ 0.70
POROTOS partidos, lata grande	$ 0.55
DURAZNOS partidos, lata grande	$ 1.00
MANTECA de 1.a, el kilo	$ 4.60
MIEL de Palma, el tarro	$ 1.30
CHORITOS, el tarro..	$ 0.85
TOMATES al natural, el tarro	$ 0.60
POROTOS Milagro, nuevos, el kilo .	$ 0.85
ACEITE Olivo, la lata	$ 2.35
PAPEL higiénico, el rollo..	$ 0.80
ARVEJAS nuevas, el tarro	$ 0.50
CAFE molino, el kilo	$ 4.00

FERROGGIARO HNOS.

BANDERA 718 AL 722, ESQ. ROSAS

CAFE

Meubles

a precios sumamente bajos y con grandes facilidades de pago, vende:

MUEBLERIA "ARTURO PRAT"

Consulte nuestros precios:

ARTURO PRAT 182

Puertas - Ventanas

GALERIAS y PERSIANAS se hacen de medida y hay listas para entrega inmediata. Ofrece la

Barraca y Fábrica

LA REPUBLICA

Domeyko 2354-Tel. 182 Parque
DESPACHO A PROVINCIAS
3.-S.

GRAN BARATU

PARA LAS

FIESTAS PATR

Soberbias oportunidades en nuestra

Sección Camiser

ALMACENES

"AL PRECIO F

AHUMADA 51-5

CAMISAS céfiro inglés, con cuellos, a 10.90, y ...	9.90
CAMISAS "Tobralco", extra, gran fantasía	$ 19.80
CAMISAS "Brillantina", colores escogidos..	$ 17.80
CAMISAS "Popelina" seda, lisas y fantasía, a 29.80, y...	$ 26.90
"CANOTIER", ala triple, muy consistente	$ 10.80
SOMBREROS fieltro, última moda...	$ 27.80
CALCETINES "Monito", seda gusano..	$ 7.90
CALCETINES fantasía, últimas novedades, a 4.90, y	$ 3.90
CALCETINES seda, muy firmes, a...	$ 3.80
CALCETINES "Monito", muy durables.	$ 2.90

CALCETINES muy tupidos y firmes, a .. ..
CORBATAS de seda de alta novedad, desde ..
CUELLOS sport blancos, finos, $ 1.70, 1.50, y ..
PAÑUELOS blancos batista, extra, c|u. 0.95; do na ... ...
CAMISETAS y calzoncillos punto fino .. ..
CALZONCILLOS batista, extra, reforzados. ..

En nuestras Secciones ZAPATERIA y confec niña, ajuares para guagua y delantales, ofrecemos hermosos surtidos a precios muy convenientes

Aprovechad estos 10 días de baratura..

Almacenes "Al Precio Fijo" - Ahum 51-5

LA PINTURA DE MAYOR RENDIMIENTO

LA PINTURA DE MAYOR PORCENTAJE DE ZINC AL ANALISIS

LA PINTURA DE MAYOR DURACION

LA PINTURA PREFERIDA POR LOS TECNICOS

LA PINTURA DE CONFIANZA

"MAPOCHO"

XXX - XXXX

Es Inutil: Usted comprará su pajizo, a

CAPELLARO

Fabricado en sus propios talleres.

TIPO RECLAME: $ 10.80.— ESTADO 230
Set—30

PAPELES PINTADOS

Aviso a mi distinguida clientela y al público en general, que hemos recibido un grandioso y selecto surtido de papeles para decorar habitaciones, en miles de dibujos, estilos y colores. REALIZO TODA LA EXISTENCIA ANTIGUA, POR FALTA DE ESPACIO—VER PARA CREER.

Señores arquitectos: para completar con más hermosura las obras que ejecutan, embellézcanlas con mis papeles recién llegados.

MARCOS PIMSTEIN —:—HUERFANOS 1057
ATIENDO PEDIDOS DE PROVINCIAS

¡NO BASTA UNA EMULSION CUALQUIERA PARA PRESERVAR LA SALUD DE LOS NIÑOS!

Hay que darles

La legítima Emulsión de Bacalao con Hipofosfitos

DEL LABORATORIO CHILE

VENDO CASA

Residencia con garage

Huerto y Jardín, en calle Domeyko, cerca de Avenida España.

FACILIDADES DE PAGO

Tratar en:

DOMEYKO N.o 2469

Set—9

FABRICA MUEBLES MIMBRE

Esta Fábrica vende los legítimos amoblados estilo Morris, lámparas, carritos llevar té, Escritorios señoras, Cunas, catres - cuna, coches-cunas, Paragüeros, jardineras, pedestales, Chiffonier para ropa guaguas, bandejas, canastos, Moisés para ropa guagua. Divanes Chestones, gran variedad de estilos última novedad.

JOSE BRAVO
SAN DIEGO 27

MEDIAS

francesas de seda y con cuchillas caladas, 19 pesos par.

Delicias 1309

SEÑORITA

extranjera con muchos años de práctica en trabajos de oficina, ofrece sus servicios como secretaria, contadora u otro puesto de confianza.

J. A. T. — Casilla 5089.
Santiago
S-9

CARMEN 315

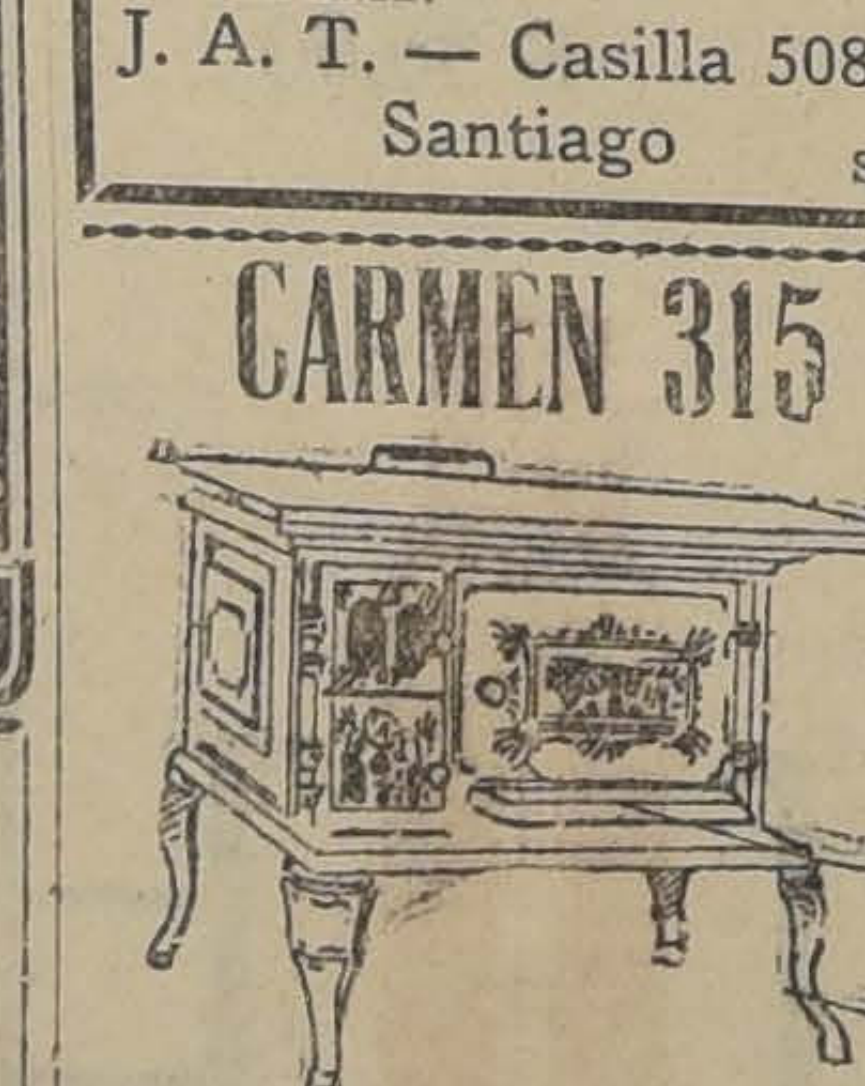

MENAJE CASA FAURE

VENDO

barato dos dormitorios flamantes. Arriéndase casa.

Maestranza 594

Set—9

A FABRICAS DE TEJIDOS

OFRECEMOS

Bobinas para Hilados

Usadas y nuevas a precios reducidos

Soc. Industrias Textiles Ltda

LIRA 44 — SANTIAGO

Muebles

DE COMEDOR, DORMITORIO, ESCRITORIO

A precios sumamente bajos con grandes facilidades en el pago, vende

La San Antonio

MONEDA 952
Frente Casa Muzard

PINO ARAUCARIA

RAULI PARA PISO, ZOCALO y PARQUET — MADERAS EN BRUTO Y ELABORADAS — BATIENTES — PALILLOS — MOLDURAS OFRECE LA BARRACA Y FABRICA

LA REPUBLICA

Domeyko 2354 - Telef. 182 Parque

Muebleria COLON

56.—BANDERA—58

GRANDES REBAJAS DE PRECIOS

NUEVO Y ESPLENDIDO LOCAL

Máquinas para I

Pinturas y Tin

OFRECEN PARA ENTREGA DIATA

LUER Y PA

SANTIAGO: SAN ANTONIO 1
VALPARAISO: BLANCO 1
CONCEPCION: O'HIGGINS

Casa importadora de Maquinarias prenta y Papelería en gener

VERMOUTH Cinzano DE FAMA MUNDIAL

FERROCARRILES DEL ES

AUTO-CARRIL ENTRE SAN FERNANDO Y LAR

A partir desde esta fecha, queda suprimido este Fernando y Larraín Alcalde y vice-versa, que se hac nes de ida, combinado con el expreso N.o 1, y los regreso combinando con el N.o 2.

EL ADMINISTRADOR DE

AVISO

Solicítanse propuestas públicas para el día 3 de mo, para el suministro de 400 ruedas de acero esta de mano y de empuje.

Bases y antecedentes, en la Sección Pruebas de Materiales y Almacenes (Estación Alameda).

Santiago, 28 de Julio de 1926.

EL JEFE DEL DEPARTAMENTO DE MATERIALES

(N.o 49).—MODIFICACION TEMPORAL DE ITI RAMAL DE LOS ANDES

Desde el Sábado 11 del presente se modificará el de pasajeros en el Ramal de Los Andes en forma que pasajeros de las combinaciones internacionales part de Valparaíso tanto por los expresos de la tarde, que P. M. como por los de la noche, que parten a las combinación inmediata hacia Los Andes, para alojar seguir al día siguiente por el Transandino.

Esta modificación se establece en forma tempo estado de la línea transandina obligue a adelantar la del tren internacional en forma que no permite hacer rápidos de combinación.

EL JEFE DEL DEPARTAMENTO DE TR

AVISO

Se piden propuestas privadas por dos grúas cho automático. Bases y antecedentes en la Secretaría to de Tracción y Maestranzas (Agustinas 1260).

Las ofertas deberán ser enviadas a dicho Depar 21 del presente mes.

ROGRAMA COMPLETO PARA LAS ARRERAS DEL DOMINGO PROXIMO EN AMBOS HIPODROMOS

CLUB HIPICO

1.a CARRERA

emio CORDOBA. — 1,400 metros. De Remate. — Para caballos nas en Chile que se rematen por 000 y no hayan ganado carreras venta o remate. — Pero: 58 ki- — Descargo de 3 kilos por cada 000 menos de avalúo. — Inscrip. $ 35. — Premio: $ 3,500 al 1.o

rilafquén. . 58 Facchino. . . 52
koska. . . 56 Hay Que Ver. 52
agnan . . . 56 Jubol. . . . 52
llero. . . 56 Lacierva. . . 52
. . . 56 Le Nabab. . . 52
y Ada. . . 53 Harding . . . 49
ero. . . 52 Kandahar . . 49
achín. . . 52 Cocodette. . . 47
La Cloche. . 44

2.a CARRERA

emio PALERMO. — 1,500 me- — Para 3 años nacidos en Chiue no hayan ganado. — Peso: los. — Inscripción: $ 45. — Pre- $ 4,500 al 1.o.

Bat. . . 56 Trianon. . . 56
lcoe. . . 56 Circasiana. . 54
n. . . 56 Lokerbie. . . 54
dow. . . 56 Vigésima 7.a. 54
denador. . . 56

3.a CARRERA

mio ROSARIO. — 1,800 metros. a 4 años y más, que no hayan lo más de $ 20,000. — Peso: 58 — Descargo de 5 kilos a los o hayan ganado más de $ 15,000 10 kilos a los que no hayan lo más de $ 10,000. — Inscrip- $ 35. — Premio: $ 3,500 al 1.o

lli. . . 56 El Quince. . . 48
tilla. . . 51 Pif. . . . 48
hita. . . 51 Divorciada. . 46
Catorce. . 48 Melibea. . . 46

4.a CARRERA

nio RIO DE LA PLATA. —1,500 s. — Para productos de 3 años ores hasta de dos carreras que n clásicas. — Pero, 53 kilos.— go de 4 kilos, a los ganadores carreras. — Inscripción: $ 40. mios: $ 4,000 al 1.o

sery. . . . 57 G. Jaime. . . . 53
ata. . . 54 Galette. . . 51
rión. . . 53 Glenluce. . . 51
forado. . 53 V. en Popa. . . 51
Veinte. . 53

5.a CARRERA

nio ARGENTINA. — 1,800 me- — Para 3 años nacidos en la lica Argentina y ya adquiridía de la inscripción. — Pe kilos. — Recargo de 3 kilos al or del Premio Jockey Club Aro. — Inscripción: $ 200. — Raión: $ 200 el Lunes antes de rera. — Premios: $ 650 argenro, donados por el Jockey Club nos Aires, al 1.o, el 65 o|o del de las entradas al 2.o y el 35 ento al 3.o.

acán. . . 59 Póor Chap. . . 56
amné . . 56 Rondinella. . . 54
rabias. . 56

6.a CARRERA

nio SALTA.— 1,100 metros. ganadores entre $ 10,000 00 pesos. — Handicap. — ción: $ 35.— Premio: 3,500 al 1.o

stro . . 56 Tronador. . 52
a . . . 55 Jornalero . . 51
enquil. . 55 Querella . . 50
afuego. 54 Alderney . . 50
gnan. . 54 Mezquita . . 48
al. . . 54 Anémona . . 47
rileo . . 53 Regalada . . 41
tilla . . 53 Zambombo . 40
Zita. . . . 40

7.a CARRERA

nio BUENOS AIRES. — metros.— Para ganadores.— ap.— Inscripción: $ 45. — : $ 4,500 al 1.o
. . . 58 Decurión . . 48
Roja. . 57 Paso de Oro 46
. . . 52 Cheyrolet . . 41
Boy. . 49 Jà Jà . . . 40

8.a CARRERA

io JUJUY. — 1,400 metros.— odo caballo que haya ganado pesos o más. — Handicap. — ción: $ 35. — Premios: 3,500 l primero.

asio. . . 62 Macaulay. . . 47
gler. . . 54 Landrú. . . 46
. . . 52 Oligarca. . . 45
isima. . 48 E. Rose. . . 41
Curilafquén. . 40

HIPODROMO CHILE

PRIMERA CARRERA

Premio BARON.— Para 3 años, nacidos en Chile, no ganadores.— Peso: 56 kilos.— Descargo de un kilo por carrera perdida en el Hipódromo Chile.— Inscripción: 30 pesos.— Premio: $ 3,000 al 1.o—Distancia: 900 metros.

	Kilos		Kilos
Parigot . .	56	Meruca. . .	53
Pilgrin. . .	56	Marga. . . .	52
Pachín. . .	55	Pabellón. . .	52
Platino. . . .	55	Turumba. . .	52
El Diecinueve	54	Pues Si Sí. . .	51
My Life. . .	54	Astrónomo. . .	50
Cúspide. . .	53	Vienesa. . . .	50
Licanqueo. .	53	Villita. . .	43

SEGUNDA CARRERA

Premio BOQUETE.— Omnium handicap.— Inscripción: $ 20.— Premio: $ 2,000 al 1.o—Distancia: 1,200 metros.

Job. . . . . 62 Zumbido. . . 49
Mil Amores. . 60 Fumada II. . 48
Ispahan. . . 54 Rastra. . . . 48
El Buin. . . 53 Vigésima 2.a 47
Old Chap. . . 52 Anitra. . . . 45
Simplicisim. 51 Brial. . . . 44
Voltaire. . . 51 Cornetín. . . 44
Antucuna . . 50 Vigésima. . . 42
Mano Negra. . 50 Joroba. . . . 40
Otra Vez. . . 49 Le Bouquet. . 40

TERCERA CARRERA

Premio BUDI.—Omnium handicap.—Inscripción: $ 20.— Premio: $ 2,000 al 1.o—Distancia: 1,200 metros.

Cipango. . . . 58 Por Merced. . 50
Jest. . . . . 56 Bacton Lad. . 49
Full. . . . . 55 Luxor. . . . 49
Castellano. . 54 Idria. 48
Bellísima. . . 55 Zumacal. . . 48
República. . . 52 Lacre. . . . 46
Tritón. . . . 52 Calabazo. . . 44
Grenoble. . . 51 Bellatrixe. . 43
Melibea. . . 50 Fraguilla. . . 42

CUARTA CARRERA

Premio BULNES.— Omnium handicap.— Inscripción: $ 20.— Premio: $ 2,000 al 1.o— Distancia: 1,200 metros.

Dominó. . . 59 F. de Amor. . 49
Carrica. . . 58 G. Jaime. . . 49
La Triste. . . 57 Papirusa. . . 48
Décima 4.a . 56 Por Fin. . . 47
Jubol. . . . 56 Rosca. . . . 47
Yacaré. . . 53 Alessandrina . 44
Achao. . . . 52 Volupté. . . . 44
Peloponeso. . 51 Morsa. . . . 43
Inmortal. . . 50

QUINTA CARRERA

Premio BUCALEMU.— Omnium handicap.— Inscripción: $ 20.— Premio: $ 1,200 al 1.o— Distancia: 1,200 metros.

Fachinero. . . 54 Latria. . . . 52
Gonosse. . . 54 El Godo. . . 51
Elita. . . . 53 Dulce. . . . 50
Flingot. . . . 53 Kanaka. . . . 50
L. George. . . 53 Kintamo. . . 50
Regalada. . . 53 Itay Tué. . . 49
Bat. . . . . 52 Italiana. . . . 48
Croacia. . . . 52 Matasiete. . . 45

SEXTA CARRERA

Premio SPORTSMAN. — Steeplechase.—Handicap para cuatro años y más, inscritos o no inscritos en el S. B.—Los ganadores de carreras clásicas de saltos o de premios $ 5,000 o más no podrán tomar parte en esta carrera.— Inscripción: $ 10.— Premios: $ 1,000 al 1.o y una montura y apero completo, ofrecidos por el Corral "Sportsman" para el jinete que monte el caballo ganador y 200 al 2.o—Distancia: 3,400 metros m|m.—(Pista en 8 con 9 saltos).

Smart. . . . 78 Carbón. . . 67
Marly. . . . 73 Ugombo. . . 67
Pircun. . . . 72 Alfilerillo. . 65
Bemental. . . 71 Cantinero. . . 60
S. Mine. . . 71 Alhucema. . . 60
Bolero. . . . 70 Alcabucil. . . 58

SETIMA CARRERA

Premio BIO-BIO.—Omniums handicap.— Inscripción: $ 40.— Premio: $ 4,000 al 1.o—Distancia: 1,900 metros.

Humorist. . . 58 Mi Nena. . . 49
Malharia. . . 56 Discutido. . . 48
Galloway. . . 54 Insecto. . . . 46
Descartado. . 53 Verdot. . . . 45
Percala. . . . 53 Obsequio II. . 44
Villapín. . . 51 La Veddette. . 42

OCTAVA CARRERA

Premio BATUCO.— Omnium handicap.— Inscripción: $ 20.— Premio: $ 2,000 al 1.o— Distancia: 1,200 metros.

Náufrago. . . 64 Kayukeo. . . 51
Allemby. . . 56 Kasaba. . . 50
Itch. . . . 53 B. Roja. . . 49
Anémona. . . 52 G. Prim. . . 49
Corfú. . . . 52 Güira. . . . 46
Zan. . . . . 52 Petunia. . . 47

RRERAS EXTRAORDINARIAS PARA EL DIA 20 DE SETIEMBRE EN EL CLUB HIPICO

Premio MAHMOND. — 1.500 —De remate. — Para cabacuatro años y más, nacidos en ue no hayan ganado carreras a o remate. — Base: $ 8,000. : 60 kilos. — Descargo de os por cada $ 1,000 menos de — Inscripción: $ 35. — Pre- 3,500 al 1.o.

Premio MAHOMETANO. — metros. — Para potrillos de os, que no hayan ganado. — 6 kilos. — Inscripción: $ 45 o: $ 4,500 al 1.o.

— Premio MANDARINA. — metros — Para potrancas de os, que no hayan ganado. — 4 kilos. — Inscripción: $ 45 o: $ 4,500 a la 1.a.

— Premio MARGOT. — 1,400 — Para caballos que no haado más de $ 15,000. — Han- — Inscripción: $ 35. — Pre- 3,500 al 1.o.

V. — Premio MARCOSOL. — 1,800 metros. — Para todo caballo ganador. — Handicap limitado entre 62 y 45 kilos. — Inscripción: $ 60. — Premio: $ 6.000 al 1.o.

VI. — Premio MUSTAFA. — 1,100 metros. — Para todo caballo ganador de $ 15,000 o más. — Handicap. — Inscripción: $ 40. — Premio: $ 4,000 al 1.o.

Nota. — Las inscripciones para estas carreras se recibirán el Lunes 13 del presente, conjuntamente con las de los días 18 y 19

NUEVA CARRERA

Al programa del Sábado 18 en el Club Hípico, se ha agregado la siguiente carrera:

Premio . . . . — 1,100 metros. — Para todo caballo ganador. — Handicap. — Inscripción: $ 35. — Premio: $ 3,500 al 1.o.

remate del Sábado

nte todo el día de ayer se vió ncurrido el Tattersall de don Calvo M., con motivo de la ión de los productos de los Haras Santa Isabel y La Capilla que el Sábado serán puestos en remate.

Los lotes están muy bien presentados, demuestran haber recibido una esmerada crianza y tienen hechuras y antecedentes, todo lo cual hace prever que el remate será un éxito para los "eleveurs" señores Bushell y Gatica.

Del lote de Santa Isabel, compuesto en su casi totalidad por hijos del gran racer Salpicón, cuya primera producción ha heredado su tipo y distinción, sobresalen los hijos de Damasca (madre de Digno II y Damassin), Banca y Rock. También ha gustado mucho La Cigale, una hija de Javo, madre de La Grippe, Risa Loca y Jana.

En el lote del Haras La Capilla sobresalen los hijos de Buñuelo, el padre de El Ocho, Buñuelito, La Novena, El Cinco, etc. El hermano entero de La Novena y el hijo de La Capilla, que es un animal muy parecido a Buñuelito, son los que mayores partidarios tienen.

HOY

EXPECTACION

CUELLOS sueltos y planchados, últimos modelos, $ 1.70

LA CORBATINERA

NADIE SALE SIN COMPRAR

Centro Hípico Deportivo

Reunidos los empleados y operarios del Club Hípico de Santiago acordaron formar un centro, en el cual se practicará el atletismo, box y foot-ball y como homenaje al señor Jorge Zamudio, Secretario del Club Hípico de Santiago, se acordó denominarlo "Centro Deportivo Jorge Zamudio" y se eligió el siguiente Directorio:

Presidente honorario, don Jorge Zamudio F.

Directores honorarios don Alberto Cabezas y don Moisés González.

Directorio efectivo:

Presidente, señor Alberto Escalante.

Secretario, señor Juan Hormazábal.

Tesorero, señor Jenaro Canto.

Directores, señores Serapio Contreras, Roberto Valdenegro y R. Medina.

Capitán del primer equipo, señor Ignacio Cabello.

Vice, señor Carlos Ovalle.

Capitán del 2.o, señor Luis Quezada.

Utilero, señor Luis Quezada.

BOLSA DE COMERCIO

MOVIMIENTO

En bonos y acciones el movimiento de la 2.a rueda de ayer fué muy superior al efectuado durante la primera rueda.

Se notaron en conjunto diversos conforme en papeles de subido y bajo precio, cuyo detalle se demuestra a continuación.

El valor de lo adjudicado en bonos ascendió a 615,500 nominales. Los precios se vieron firmes.

SUBIERON

Bonos: Hip. 8-1, de 93 a 93 1|4; Ganaderas: Fuego, de 154 1|2 a 155; Mineras: Cerro Grande, de 45 1|2 a 45 3|4; Fortuna de Colquiri, de 5 a 5 1|4; Lebu, pref., de 5 a 5 1|4; Minera, de 17 3|4 a 18; Oplocas, de 129 a 131 1|2; Oruro, de 30 a 31; Patiño, de 284 a 286; Vicente de 25 a 26; Tocopilla, de 80 3|4 a 81; Salvador, de 1 5|8 a 2; Morococala, de 43 3|8 a 43 3|4.

BAJARON

Bancos: Chile, de 195 a 194; Ganaderas: Gente Grande, de 57 a 55 1|4; Petrolíferas: Rafaelitas, de 0.90 a 0.70; Industriales: Tabacos, de 79 a 78 1|2; Seguros, Mapocho de 110 a 105; Nacional, de 650 a 600; Mineras: Colquiri, de 7 a 6 7|8; Onix, de 49 a 47.

OPERACIONES EFECTUADAS AYER

1.a RUEDA

13000 Caja 8-1, 94 1|2.
400 Electricidad ord., 9 3|4.
103 Gas, 53 1|2.
300 Higuera, 3 1|2.
50 Gente Grande, 56 1|4.
1500 Salvador, 2.
100 Salvador, Set. 30, 2.
200 Fuegos, 155.
400 Oplocas, Set. 30, 130.
200 Morococala, Set. 30 43 3|4.
200 Morococala, Set. 16, 43 1|2.
300 Cerro Grande Set. 30, 46 1|2.
100 Cerro Grande, Set. 30, 46 1|2.
200 Chacaltaya, Set. 16, 8 3|4.
200 Patiño, Set. 30, 285 1|2.

2.a RUEDA

84000 Hip. 8-1, 93 1|4.
3000 Caja 8-1, 94 1|2.
2000 Caja 8-1 94 3|4.
513000 Caja 8-1|2, 98 1|4.
500 Caja 7-1, 87.
13 La Mapocho, 105.
38 La Nacional, 600.
225 Banco Chile, 194.
200 Oplocas, Set. 30, 131.
100 Oplocas Set. 30, 131 1|2.
61 Oplocas, Set. 30, 130.
1900 Morococala, Set. 30, 43 3|4.
300 Patiño, Set. 30, 287.
100 Cerro Grande 30, 46 1|4.
200 Oruro, Set. 16, 31.

INDUSTRIALES

SE ARRIENDA LOCAL SOLIDO CON FUERZA ELECTRICA

AV. MATUCANA 549

Set—9

CAMBIO

Tipo de vendedor	
COMERCIAL.	$ 39.40
UN PESO PAPEL,	6 3|32
£ POR DOLORES. . . .	485 3|8

BANCO LONDRES Y AMERICA DEL SUD LTDO.

(Antes Banco de Londres y Río de la Plata, Ltdo.)

Cambio sobre el exterior

PLAZA	90 D. V.	Vista
Londres . .	39.40	39.85
París . . .	23.60	23.90
Amberes . .	22.50	22.70
New Yor . .	8.14	8.21
España. . .		1.24 1|2
Italia . . .		29.40
Brasil. . .		40.00
Uruguay . .		8.42
Argentina .		3.33
Holanda . .		3.29
Suiza . . .		1.52 3|4
Siria . . .		39.85
Portugal . .		39.85
Panamá . .		39.85
Perú. . . .		39.85

PRECIOS DE COMPRADOR Y VENDEDOR AL TERMINAR LAS RUEDAS

	COMPRADOR		VENDEDOR	
	Cantid.	Precio	Cantid.	Precio
BONOS				
Caja 8-1	10000	94½	50000	94¾
Caja 8-1|2	20000	98¼		
Caja 7-1	26000	87	26000	88
Hip. 8-1	19000	93¼		
£ Elect. Ind.			200	34
BANCOS				
Chile	200	194		
Nacional	14	69	100	70
Italiano	100	70		
Curicó			44	130
MINERAS				—
Carolina, Set. 30	300	8½		
Bronces, Set. 30			500	2¼
Colquiri, Set. 30	200	6¾	200	7
Penco	1000	040		
Cerro Gde., Set. 30	100	46	200	46¼
Chacaltayas, Set. 30	200	8¾		
Florida, Set. 30			2000	2½
Fortuna, Set. 30			200	6½
Fort. de Colq. St. 30	500	1½	1000	2
Gatico, Set. 16	500	5¼		
Higuera, Set. 30	200	3½		
Huanuni, Set. 30	200	52		
Kala Uyu, Set. 30	200	10	200	10⅛
Lebu Ord., Set. 30	200	3¼	500	3⅜
Lebu Pref., Set. 30	300	5½		
Minera, Set. 16	200	17⅝		
Morococala, Set. 30			300	43
Onix, Set. 16			100	47
Oplocas, Set. 30	100	131		
Oruro, Set. 30	200	30¾	100	31
Patiños, Set. 30	100	286½		

	COMPRADOR		VENDEDOR	
	Cantid.	Precio	Cantid.	Precio
Presidenta	800	050		
Santo Cristo, Set. 30	400	1¾		
Salvador	2000	2		
Tocopilla, Set. 30	100	81		
GANADERAS				
Fuegos	500	155		
Gente Gde.	150	56	50	56½
INDUSTRIALES				
Gas	50	33	100	53½
Elect. Ord.	600	9¾	600	10
Funicular			100	21
P. Tomé	45	38	55	31
C. Melón			100	41
Malvoa	500	7¾		
Vapores			400	15
SEGUROS				
Chilena Cons.	500	31		
PETROLIFERAS				
Rafaelitas			500	07
CIERRE, a las 4.30 P. M.				
Cambio:				
Patiños, trs, Set. 30		286		
Morococala, Set. 30		43¾		
Oplocas, Set. 30		131½		
Electra, Set. 30		5¼		
Cerro. Gr. trs. St. 16		45¾		
Fort. de Colq., St. 30		2.—		
Minera, Set. 30		18.—		

OPERACIONES EN VALPARAISO

1.a RUEDA

100 Tabacos, Set. 30, 78 1|2.
1400 Morococala, Set. 30, 43 3|4.
17 Banco Chile, 194.
100 Garci, M. Set. 16, 5.
13 Tabacos, 78.
500 Oruro, Set. 16, 30.
200 Vicente, Set. 30, 26
1900 Salvador, 1 3|4.
33 Tabacos, 78 1|2.
200 Patiño Set. 30, 285.
100 Oplocas, Set. 30, 130.
100 Oplocas, Set. 3, 130 1|2.
600 Cerro Grande, Set. 16, 45 1|2.
5000 Caja, 8-1, 94 3|4.

CAMBIO

Vendedor, 39.40.
Comprador, 39.30.

2.a RUEDA

300 Oplocas, Set. 30, 131.
200 Morococala, 43 3|4.
200 Morococala, Set. 16, 43 1|2.
100 Tabacos, 78 1|2.
5000 Hip. Valp., 8-1 84 3|4.
900 Morococala, Set. 30, 44.
100 Cerro Grande, Set. 16, 46.
1000 Colquiri, Set. 30, 6 7|8.
1400 Morococala, Set. 16 43 3|4.
100 Patiño, Set. 30, 287.
1000 Oruro, Set. 30, 31.

CAMBIO

Vendedor, 39.40.
Comprador, 39.30.

REMATE DE FRUTOS DEL PAIS

EFECTUADO EN LA FERIA DE PRODUCTOS AGRICOLAS DE URETA Y CIA. SUCESORES DE EMETERIO URETA C.—DELICIAS 3410.— TELEFONO 42 (ESTACION).— OFICINA: BANDERA 98.— TELEFONO 995 (CENTRAL).—CASILLA 1340

Transacciones verificadas el Lunes 6 de Setiembre de 1926:

AFRECHO, los 100 kilos:
306 sacos K. B. y Cía., $ 12.
100 sacos J. P., 12.
AFRECHILLO, los 100 kilos:
200 sacos S. S., $ 13.60.
AVENA BLANCA, los 100 kilos:
60 sacos J. de la C. M., $ 28.
24 sacos J. M. R., 22.
62 sacos falla Hda. C., 15.
CARBON ESPINO, el saco:
20 sacos Hdas. P. y P., $ 17.80.
50 sacos Hdas. P. y P., 17.40.
95 sacos Hdas. P. y P., 17.20.
300 sacos R. de la F., 16.60.
21 sacos F. B. S., 16.20.
372 sacos A. F., 16.
44 sacos J. M., 15.40.
306 sacos F. L. M., 15.20.
50 sacos J. M., 15.
134 sacos L. V. de W., 15.
30 sacos J. P., 14.20.
150 sacos A. M., 14.
47 sacos Suc. J. O. 13.40.
117 sacos H. L. y Cía., 13.
316 sacos F. D., 13.
2 sacos chicos F. L. M., 10.60.
1 saco J. P., 9.20.
2 sacos mal estado J. P., 8.60.
1 saco mal estado J. C., 3.20.
1 saco mal estado J. M., 2.40.
CARBON BLANCO, el saco:
19 sacos F. B., $ 10.80.
150 sacos Hda. H., 10.50.
201 sacos Hda. H., 10.
CASTAÑAS, los 100 kilos:
1 saco (malas) Hda. C., $ 5.
CEBADA, los 100 kilos:
23 sacos inglesa agor. Hda. N., $ 28.50.
26 sacos inglesa agor. S. U. V., 22.50.
7 sacos del país L. M., 22.
48 sacos del país Suc. R. M. O., 20.50.
1 saco del país E. F. P., 20.
15 sacos del país sucia J. R. C., 19.
CERA, los 100 kilos:
1 cajón J. O. P., $ 450.
CIRUELAS SECAS, los 100 kilos:
5 sacos J. A., $ 60.
COQUITOS DE PALMA, los 100 kilos
6 sacos Hda. C., $ 128.
CURAGÜILLA EN RAMA, los 100 kilos:
91 bultos L. C., $ 48.
CHARQUI, los 100 kilos:
3 bultos I. E., $ 72.
2 bultos L. C., 60.
FREJOLES los 100 kilos.
1 saco coscorrones C. S. G., $ 95.
5 sacos coscorrones C. S. G., 92.
10 sacos burros C. P., 90
12 sacos burros L. R. M., 90.
3 sacos coscorrones A. M., 90.
10 sacos coscorrones I. D., 90.
7 sacos burros M. M., 90.
25 sacos burros húm. E. Hnos., 88.
5 sacos burros J. B., 88.
4 sacos bayos A. M., 87.50.
45 sacos burros S. 2.o S., 87.
2 sacos bayos C. P., 86.
5 sacos milagros A. M., 0.
1 saco milagros Hda. C., 70.
14 sacos milagros L. R. M., 65.
20 sacos milagros C. y M. 65.
1 saco caballeros I. D., 60.
7 sacos milagros A. F., 60.
45 sacos pallares, W. V. O., 55.
5 sacos almidones L. O., 55.
2 sacos triguitos D. C., 52.
GRANZAS TRIGO, los 100 kilos
20 sacos florence Suc. R. V. O., $ 32.50.
6 sacos blanco S. U. V., 30.
8 sacos primera F. C., 25.
57 sacos blanco Hda. N., 21.
25 sacos primera F. O., 20.
1 saco florence Hda. H., 20.
30 sacos blanco H. Hnos. y Cía., $ 10.
GRANZAS CEBADA, los 100 kilos:
178 sacos del país R. C. M., 5.
HARINILLA, los 100 kilos:
100 sacos G. Hnos., 20.
LENTEJAS, los 100 kilos:
75 sacos M. A. S., 70.
LEÑA, la carga:
30 cargas eucaliptus 1.o E. B., $ 50.
33 cargas eucaliptus 1.o J. J. A., 45.
6 cargas eucaliptus 1.o D. T., 45.
3 cargas eucaliptus 1.o y 2.o L. Z. B., 39.
4 cargas nogal 1.o G. P. C., 37.
9 cargas nogal 1.o G. P. C., 35.
34 cargas eucaliptus 1.o y 2.o R. C. M., 34.
31 cargas eucaliptus 1.o y 2.o E. O., 33.50.
50 cargas monte 2.o D. E. C., 31.
6 cargas álamo 1.o y 2.o C. C., 25.
26 cargas nogal 2.o G. P. C., 20.
LEÑA, los 100 kilos:
1 carro, picada A. C. V., $ 6.
50 quintales, picada C. L., 5.60.
LEÑA, el saco:
50 sacos espino J. G., $ 6.60.
150 sacos espino L. R., 6.20.
60 sacos blanca Sgo. M. Co., 6.20.
260 sacos blanca Sgo. M. Co., 6.
35 sacos eucaliptus D. P., 4.80.
20 sacos revuelta P. A. Z., 4.40.
27 sacos esp. chicos L. R., 4.
120 sacos nogal G. P. C., 3.80.
1 saco mal estado J. G., 3.20.
MADERA, la pieza:
16 tapas álamo Hda. H., $ 0.75.
14 estacas álamo Hda. H., 0.70.
MAIZ, los 100 kilos:
6 sacos curagua M. Y., 35.
1 saco amarillo A. L., 32.
78 sacos amarillo M. Y., 30.
124 sacos amarillo Suc. R. V. O., 29.
25 sacos colorado J. M. F., 28.
25 sacos colorado grande V. Sch., 27.
15 sacos colorado N. G., 26.50.
20 sacos amarillo A. C., 26.50.
26 sacos colorado J. L. G., 26.50.
10 sacos colorado E. F. P. 26.
1 saco am. malo M. Y., 24.
20 sacos blanco P. R. T., 20.50.
70 sacos eureka F. D., 20.
120 sacos morocho A. C. L., 20.
26 sacos blanco H. C., 20.
3 sacos blanco húmedo E. S., 17.50
MIEL, los 100 kilos:
2 barriles J. O. P., $ 101.
2 barriles H. T., 100.
2 barriles H. T., 90.
NARANJAS, el ciento:
2 cajones E. F. P., $ 4.
NUECES, los 100 kilos:
3 sacos Hda. C., $ 140.
4 sacos M. G., 100.
4 sacos F. U., 92.
8 sacos J. M. R., 85.
3 sacos D. C., 82.
1 saco E. C., 70.
9 sacos A. Ll., 50.
2 sacos D. L., 32.
16 sacos P. F., 20.
PAJA, la coliza:
64 colizas, larga T. Ch. C., $ 1.40.
60 colizas, larga T. Ch. C., 1.20.
100 colizas, capotillo E. B., 1.20.
PAPAS, el saco:
125 sacos amarillas S. G., $ 25.50.
5 sacos amarillas Hda. A., 25.50.
500 sacos amarillas J. S. R., 25.
50 sacos amarillas C. Y., 25.
63 sacos amarillas, Suc. L. V. A., $ 24.
250 sacos amarillas, C. C., $ 24.
124 sacos amarillas, Hda. H., $ 24
9 sacos amarillas, A. M., $ 24.
41 sacos amarillas N. L., $ 23.50.
80 sacos amarillas A. M., $ 23.50.
20 sacos amarillas, C. A. N., $ 23.
14 sacos amarillas, A. E. $ 23.
13 sacos amarillas, F. A., $ 22.50.
45 sacos amarillas, E. C. L., $ 22.
1 saco amarillas, mermo Suc. L. V. A., $ 18.50.
187 sacos semillón, P. de C., $ 18.
17 sacos semillón P. de C., $ 17.
20 sacos semillón, F. A., $ 10.50.
PASTO, los 100 kilos:
191 colisas en rama J. E. T., $ 10.20.
100 colisas en rama L. D. A., $ 10.20
580 colisas 2.o corte, Hda. P., $ 10.
98 colisas en rama L. D. A., $ 10.
307 colisas 2.o corte A. C. L., $ 8.40.
448 colisas 2.o corte J. E. T., $ 7.20.
240 colisas 2.o corte, A. del C., $ 7.
300 fardos 1.er corte A. V. C., $ 6.60.
100 fardos 1.er corte, A. V. C. $ 6.40.
300 colisas 1.er corte, E. C., $ 5.60.
PASTO, la colisa:
10 colisas mal estado Hda. P. $ 3.20.
SAL, los 100 kilos:
50 sacos segunda F. J. L., $ 14.
SEMILLA CAÑAMO:
10 sacos J. M. H., $ 85.
8 sacos A. A., $ 35.
SEMILLA CURAGUILLA, los 100 kilos:
25 sacos J. A. O., $ 20.
TRIGO, los 100 kilos:
9 sacos candeal B. B., $ 61.50.
1 saco blanco E. C. L., $ 60.50.
21 sacos florence J. C. P., $ 56.
4 sacos blanco S. U. V., $ 53.
40 sacos flor, fallo A. C., $ 49.
75 sacos revuelto, sucio, M. R. G., $ 30.
QUESOS, los 46 kilos netos:
105 kilos San oJsé de Toro, E. M. R., $ 300.
47 kilos Tinguiririca R. O., $ 300.
264 kilos Lo Bustamante J. B., $ 200.
151 kilos Requínoa A. C. V., $ 280.
66 kilos Malloa D. B. L., $ 274.
54 kilos Rauco-Teno R. U. L. $ 270.
172 Campolindo L. S. O., $ 252.
62 Campolindo L. S. O., $ 250.
54 kilos Curacaví R. V. S., $ 250.
111 kilos Los Ranchillos E. M. O. $ 244.
216 iklosLo Bustamante M. Q. de B., $ 240.
68 kilos Santa Rita E. M. O., $ 240.
58 kilos Lo Bustamante M. Q. de B., $ 230.
240 kilos Lo Bustamante M. Q. de B. $ 215.
150 kilos Lo Bustamante J. B., $ 215.
123 kilos Los Ranchillos E. M. O. $ 215.
110 kilos Puangue, L. E. C., $ 100.
53kilos partidos J. T. L., $ 100.
MANTEQUILLA, los 46 kilos netos:
145 kilos Ligua E. D. R., $ 450.
9 kilos San Carlos, J. L., $ 450.
27 kilos Tinguiririca L. E., $ 450.
18 kilos Angol L. C. A., $ 450.
11 kilos Malloco J. R. E., $ 442.
18 kilos Parral G. L. P., $ 440.
9 kilos Angol L. C. A., $ 440.
42 kilos Bulnes A. A., $ 435.
30 kilos Cunaco V. Hnos., $ 435.
58 kilos Rancagua M. y A., $ 432.
17 kilos Llanquihue O. Sch., $ 428.
115 kilos El Monte J. M. G., $ 420.
17 kilos Santiago H. y Cía., $ 414.
14 kilos Maipú R. I. C., $ 400.
4 kilos Quinta R. S., $ 380.
6 kilos San Javier, J. M., $ 372.
21 kilos Santiago, J. A. B., $ 370.
15 kilos Santiago, J. A. B., $ 360.
45 kilos Puerto Varas, $ 360.
23 kilos Llanquihue, O. H., $ 350.
69 kilos Santiago, I. D., $ 300.
91 kilos Santiago C. y Cía., $ 280.
42 kilos Santiago, M. C., $ 272.

NOTA: Los precios publicados en esta lista son con envase, excepto queso y mantequilla. Remate todos los Lunes y Jueves de 1.30 a 6 P. M. La carga por sobornal debe venir dirigida a estación Alameda a nuestra orden y por carros completos al Desvío Gandarillas. Boletos a Casilla 1340.

RAIMUNDO URETA ECHAZARRETA,
Gerente

HEBILLAS

Para cinturones, desde 1 hasta 3 pulgadas.

Recibieron un gran surtido:

Sánchez y Merchán

SAN PABLO 3026
Santiago

MATADERO PUBLICO

Los corrales de este establecimiento encerraron ayer el siguiente ganado para la venta de hoy:

Ganado mayor		Ganado menor	
Bueyes. . .	74	Corderos . .	409
Novillos. . .	121	Cerdos . . .	295
Vacas. . .	41	Cabros . . .	12
Q. vivos . .	23	Terneros . .	36
Id. en vara .	50		
		Total. . . .	752
Total. . . .	309		

PRECIOS DE LAS CARNES POR KILO

Ayer se fijó el siguiente precio para la venta de hoy:

Carne de buey, 1.a	2.00	a	2.10
Id. de 2.a..	1.80	a	1.90
Id. de 3.a..	1.20	a	1.50
Carne de novillo, 1.a		a	2.10
Id. de 2.a..	1.80	a	1.90
Id. de 3.a..	1.20	a	1.60
Carne de vaca, 1.a	2.00	a	2.10
Id. de 2.a..	1.80	a	1.90
Id. de 3.a..	1.20	a	1.60
Carne cordero, 1.a.	3.40	a	3.50
Id. de 2.a..	3.00	a	3.2
Id. de 3.a..	2.10	a	2.80
Carne de oveja, 1.a	2.80	a	3.00
Id. de 2.a..	2.40	a	2.60
Id. de 3.a..	1.60	a	2.20
Carne de cerdo, 1.a	2.50	a	2.60
Id. de 2.a..	2.20	a	2.40
Id. de 3.a..	1.60	a	2.00
Grasa en rama. . .	1.70	a	1.80
Sebo de ovejuno. .	1.30		
Cuero de buey. . . .	1.40		
Cuero de novillo. . .	1.70		
Cuero de vaca. . . .	1.70		
Cuero de ternero. .	3.00		
Cuero de ovejuno. .	80 00	a	1

pesos la docena.

Cotizaciones de metales

Telegrama sobre cotización de los metales correspondientes a hoy:

Estaño, al contado £ 301.10.0; subió 1.5.0; a plazo, 295.10.0; bajó 0.10.0.

Cobre Standard, al contado, 59.2.6; no varió; a plazo, 59.15.0; no varió.

Plata, al contado, d. 28 5|16; bajó 1|16.

TRIBUNALES DE JUSTICIA

MOVIMIENTO HABIDO EN 8 DE SETIEMBRE DE 1926

CORTE SUPREMA

Cuenta general

Continuó la pendiente de ayer, Jorge Sabioncello con Fisco, pendiente.

Las demás no vistas.

Alegaron:

Don Julio Piwonka por el recurso y don Federico Villaseca, contra el recurso y quedó pendiente.

Falladas de acuerdo:

Recurso de queja de Abel Saavedra Varas, confirma resolución apelada.

Recurso de queja de Armando Urrutia, sin lugar.

Fallada en cuenta:

Recurso de queja de J. Parrell y Cía., sin lugar.

Mandadas archivar por retardadas: The Nitrate Railways, avalúo.

Partición Rosa Iñiguez de Silva, Casación fondo.

Kusanovich Hnos. con Beneficencia de Magallanes. Casación fondo.

Arturo Onfray con Juan von Mares, Casación fondo.

Compañía Minas San Bartolo con Antonio Luksic. Casación fondo.

Compañía Minera Olga con Roque Montano. Casación fondo.

Terna para Ministro de la Corte de Concepción

La Corte Suprema ha formado la siguiente terna para proveer el cargo de Ministro de la Corte de Apelaciones de Concepción, vacante por promoción de don Bonifacio Toledo: Señores: Larenas don Alfredo, López don José Luis y Villagra don Andrés.

CORTE DE APELACIONES

1.a Sala
Relator, señor González C.

1. Contra Carlos Audibet, aprobada.
2. Contra Julio Landa, aprobada.
3. Contra Fernando Omos, aprobada.
4. Contra Pedro Aracena, aprobada.

Las demás de la tabla no vistas.

Continuó la N.o 1 del Sábado 4 del presente: Celia Fuenzalida y otros con Fisco y otros. Son partes: Rosa Fuentevilla de Aspillaga, María Antonieta Arbulo, Angel C. Fuenzalida, Alfredo Fuenzalida, Cía. Salitrera H. B. Sloman y The Anglo Chillian Nitrate Company, y quedó pendiente.

Alegaron:

Don Guillermo Rivera, don Littré Quiroga con don Carlos Aldunte S., don Carlos Johnson Gana y don Teodoberto Alvarez.

Falladas en cuenta:

Luis A. Maturana con obispado de Ancud.

Expediente liquidación Casas N.os. 1618 a 1646, de la calle Catedral.

2.a Sala
Relator, señor Bernales

1. N. Contreras con Emilio Silva E., acuerdo.

No vistas las demás.

Agregada:

Contra Carlos Morales, aprobada.

Fallada de acuerdo:

Contra A. Barja.

Después de terminados los alegatos de la continuación:

N.o 4 de ayer Francisco Bello con The Chilian Electric T.

Alegaron:

En la agregada: don René Sánchez y don Juan Román, por la aprobación.

En la continuación de la 4 de ayer don Germán Riesco con don Ambrosio Rodríguez C.

En la 1 de hoy don Juan Miguel Román con don Joaquín Prieto con don Alfredo Lewin.

3.a Sala
Relator, señor Silva

Agregada:

Contra Eugenio Balcázar y otros, revocada.

Las N.os 1, 2 y 3 de la tabla suspendidas y las demás no vistas.

Continuó la N.o 4 del Viernes 3 del corriente: Isolina Rodríguez v. de Pereda y otro con Ferrocarriles del Estado y se falló siendo confirmada.

Alegaron:

Don Juan Román, confirmando en la agregada.

Don Víctor Ortiz, con don Pedro Gálvez, en la continuación.

Cuarta Sala
Relator, señor Ortúzar

1. Fdo. Guzmán contra J. Santana, confirmada.
2. Fdo. Guzmán, contra V. Corvalán, confirmada.
3. Fdo. Guzmán contra D. Laura Martínez, confirmada.
4. J. Wilson contra I. Díaz, confirmada.
5. J. Wilson contra M. Maturana, aprobada.
6. J. Montero contra J. 2.o Torres, confirmada.
7. H. Meza contra A. Fernández, trámite.
8. H. Meza contra Ana Bay, confirmada.
9. H. Meza contra A. Castillo, revocada.
10. H. Meza contra C. Raynales, confirmada.
11. Recurso de hecho del Director General del Trabajo, ha lugar.
12. Director General del Trabajo, con M. García mal anunciada.
13. Director General del Trabajo, con M. Aguilera, confirmada.
14. Adrián Pérez, contra J. Ascárate, revocada.
15. Adrián Pérez, contra Felipe Solá, mal anunciada.
16. Adrián Pérez, contra E. Gómez, confirmada.
17. Adrián Pérez contra M. Gutiérrez, revocada.
18. Adrián Pérez contra M. García, revocada.
19. Adrián Pérez contra A. Dieguezo, acuerdo.
20. Adrián Pérez contra J. Alday, confirmada.
21. Adrián Pérez contra N. Zembrano, trámite.
22. Contra E. Hernández, trámite.

No vistas las demás.

Fallada, de acuerdo.

N. Ludjen contra Raimundo Ruiz.

Contra A. Rodríguez.

Alegaron:

En la 1 don Fernando Guzmán, confirmando.

En la 2, don Benjamín de la Barra con don F. Guzmán.

En la 3, don Fdo. Guzmán, revocando.

En la 6, don Ambrosio Rodríguez, con don Rafael Lorca.

En la 7, don B. de la Barra con don Horacio Meza.

En la 8, don H. Meza, confirmando y don H. Galindo.

En la 9, don B. de la Barra con don H. Meza.

En la 10, don B. de la Barra con don H. Meza.

En la 11, don Tomás Rodríguez, por el recurso.

En la 12, 13 y 14 don Tomás Rodríguez confirmando.

En la 15 y 16, don Carlos Ossa con don Tomás Rodríguez.

En la 17, don Nicanor Elgueta, revocando con don Tomás Rodríguez, confirmando.

En la 19 don Tomás Rodríguez, revocando

En la 21, don Nicanor Elgueta, revocando con don Tomás Rodríguez, confirmando, y en la 22, don Tomás Rodríguez confirmando.

MERCADO DE LA VEGA CENTRAL

CALLE SALAS ESQ. DE ANDRES BELLO

Este antiguo Mercado sigue recibiendo para la venta la totalidad de la producción de los alrededores de Santiago, y es el que surte a todas las Vegas y Mercados de la capital.

En la semana recién pasada, entraron para la venta mil trescientas veintitrés carretas y carretelas con productos, ochenta y cuatro más que en la misma semana del año pasado.

De consiguiente, el público puede comprar por mayor y al detalle, los productos a menor precio que en las demás Vegas y Mercados.

Listas de precios al detalle, se publican los días Domingos.

Banco Español, CHILE

QUEDA A DISPOSICION DEL PUBLICO NUESTRA NUEVA SECCION

Depósitos de Ahorros

En la cual se abonará el INTERES DEL 6 % ANUAL.

Se reciben depósitos iniciales desde la suma de $ 10, y una vez abiertas las cuentas, desde la suma de $ 1.

EL GERENTE.

16-S.

JULIO A. JIMENEZ AGENTE AUTORIZ
Lincoln - FORD - Fordson. .: .: San Pablo esq. C

Algunas cifras sobre el automovilismo en 1926

En la última estadística publicada por la Cámara Nacional de Comercio de Automóviles de Nueva York, correspondiente a la producción de vehículos en el año 1925, queda expresado en números elocuentes el incremento obtenido por el automovilismo en el mundo entero, y, particularmente, en Estados Unidos.

El total de vehículos a motor que circulaban en ambos hemisferios era, a principios de 1926, de unos 25.974,000, de los cuales un total de 3.455,000 correspondía a los camiones (comprendidos 140,000 ómnibus), contra 2 millones 877,000 el 1.o de Enero del año anterior.

Durante el año 1925, se fabricaron en Estados Unidos 4.340,000 vehículos automóviles, distribuídos en 3.833,000 coches, 492,000 camiones y 15,000 ómnibus. La producción norte-americana de neumáticos alcanzó a 55.750,000. El total de operarios y empleados comprendidos en la industria automovilista de Estados Unidos llegó, en 1925, a cerca de 3 millones 200,000.

Calculábase que existían en la Unión, a principios del año actual 32.560,000 automóviles, correspondientes a 20.000,000 de coches, 2.500,000 camiones y 60,000 ómnibus. De estos totales, 4.160,000 coches y 440,000 camiones pertenecían a los establecimientos rurales.

LA INDUSTRIA AUTOMOVILISTICA EN LA GRAN FERIA DE PARIS

Esta importante manifestación industrial y comercial se ha efectuado, hace algunas semanas, en la Porte de Versailles, de París. En ella ha podido comprobarse, una vez más, el papel preponderante que desempeñan los motores en la marcha de las máquinas más diversas, de transporte, industriales y agrícolas.

Fueron numerosos los constructores franceses de automóviles que figuraban en la Feria de París, ya sea por sus producciones anexas, — motores especiales para fábricas y para la mecánica, — ya sea por los materiales para incendio y transporte.

Entre los productos interesantes exhibidos merecen citarse diversas máquinas de madera junto a los "cars", y camiones de los más variados tipos, pertenecientes a una reputadísima marca francesa. Otro prestigioso constructor tenía expuesta toda una serie de notables aparatos de lubricación y engrase para las distintas maquinarias fabriles. Llamaban asimismo la atención los motores industriales y marinos, a esencia y a aceite pesado, de uno de los más grandes fabricantes de Francia, así como sus bombas automóviles para incendio, sus ambulancias, sus tractores agrícolas, sus locomotores y locotractores a esencia y a petróleo, de fuerzas que variaban entre 10 y 400 HP. Cierto conocido industrial exhibía los más variados y completos materiales para incendio.

Fueron también dignos de mención los múltiples grupos y series de motores "semi-Diesel", de tipo económico, cuyo funcionamiento es tan sencillo como perfecto y seguro.

La Feria de París puso asimismo de relieve el desarsollo cada vez mayor de las aplicaciones industriales del gasógeno. Entre las maquinarias funcionando con este producto exhibidas en dicha exposición cabe citar los "grupos de iluminado", las bombas y los compresores de aire, las adaptaciones a "grupos fijos", y a camiones de gran tamaño, los tractores carreteras y agrícolas.

En fin, pueden aún mencionarse los "sabots", Sadag, que ofrecen una solución perfecta de la adherencia para la marcha de los tractores en todos los terrenos, y un nuevo tipo de atelaje de remolque, con repartición del peso de la carga en el tractor, para regularizar la adherencia muy ingeniosa y prácticamente concebido.

En suma, en la Feria de París, según M. Benoit Marie, han podido comprobarse perfectamente los adelantos que la industria del automóvil, en sus ramas anexas, va realizando continuamente en el terreno de sus múltiples aplicaciones prácticas para la industria, el comercio, la agricultura y los transportes.

¡¡¡ECONOMICE SU PLATA!!!

ADQUIRIENDO EL CAMION QUE PRECISA FORZOSAMENTE, PARA EL MEJOR DESARROLLO DE SU NEGOCIO Y QUE ES EL

ECONOMICO **FORD** DURABLE

EN LA UNICA CASA QUE VENDE MAS BARATO:

LA CARROCERIA "SANTIAGO"

EJERCITO 724 — TELEFONO 83, PARQUE
GONDOLAS PARA 22 PASAJEROS, MODELO MUNICIPAL, CAMIONES "STANDAR", PANADEROS, VINEROS, CARNICEROS Y PARA TODA CLASE DE INDUSTRIAS
REPUESTOS LEGITIMOS DE LA FORD MOTOR CO
— CONCECIONARIO —

Aumento de los impuestos sobre automóviles en Inglaterra

El presupuesto británico de 1926 establece un aumento en los impuestos aplicados a los automóviles de alquiler, ómnibus, camiones, coches industriales y tractores, quedando, en cambio, invariables los de los coches particulares.

Este aumento ha sido establecido de acuerdo a las siguientes especificaciones:

En los coches de alquiler y ómnibus, de circulación urbana, los valores impositivos se han mantenido en general invariables hasta los que no pasan de 40 asientos. A partir de esta capacidad, el precio máximo de 84 libras esterlinas que regía en 1925 ha sido llevado a 96 libras, para los vehículos de 40 a 48 asientos; a 103 libras, para los de 48 a 56 asientos, y a 120 libras, para los de 56 a 64 asientos. Pasando de esta capacidad, se establece un aumento de 30 chelines por cada asiento más. Los coches de alquiler y ómnibus rurales, que pagaban el año pasado menos impuestos que los urbanos (más o menos un 20 por ciento), pagan este año de acuerdo a la misma escala.

La tasa de los vehículos industriales, de tracción eléctrica, no ha sufrido variación. La de los otros, a partir de una tonelada de registro, ha sido aumentada según la siguiente escala: de 1 a 2 toneladas, 26 libras en vez de 21; de 2 a 3 toneladas, 40 libras en vez de 25; de 3 a 4 toneladas, toneladas, 54 libras en vez de 30; más de 5 toneladas, 60 libras en vez de 30. El impuesto adicional por remolque fué aumentado de 2 a 10 libras esterlinas.

En los tractores y locotractores (locomotoras de carreteras) fueron aplicados los siguientes aumentos a partir de 2 toneladas de registro: de 2 a 4 toneladas, 25 libras en lugar de 21; de 4 a 6 toneladas, 30 libras en lugar de 21; de 6 a 7 1|4 toneladas 35 libras en lugar de 21; de 7 1|4 a 8 toneladas 40 libras en lugar de 25; de 8 a 10 toneladas 50 libras en lugar de 28; de 10 a 12 toneladas 50 libras en lugar de 28; más de 12 toneladas 60 libras en lugar de 30.

El "Goodyear IV" bate el record en la carrera nacional de aeronáutica de Akron

Pilotos Goodyear, en globos de carrera construídos por Goodyear volaron a la victoria en la Carrera Nacional de Globos para el trofeo de P. W. Litchfield, de Little Rock, Arkansas, EE. UU., el 29 de Abril.

W. T. Van Orman y W. W. Morton, manejando el globo "Goodyear IV" ganaron primer puesto después de viajar 848 millas de la capital de Arkansas a Stony Creek, Virginia, cerca de Petersburg.

Estos globos vencieron todos los records actuales para globos de 35,000 pies cúbicos de capacidad, además de ganar un puesto en la sección Americana que competirá en Amberes, en la Carrera Internacional para el nuevo trofeo James Gordon Bennett, el 30 de Mayo, 1926.

Jack A. Boettner y Herb M. Maxson, en el globo registrado por la Asociación Nacional Aeronáutica de Akron, Ohio, ganaron tercer puesto cuando su globo bajó a tierra en la cumbre de una montaña en el condado de Mc. Dowell, West Virginia, una 6[illegible] millas del punto de partida. También han ganado un lugar en la sección Americana para el trofeo Gordon Bennett.

El globo que representó Goodyear-California, manejado por Walter Ham y el Teniente Bob Lehr de Los Angeles, ocupó el lugar noveno, habiendo viajado 473 millas. Bajaron a tierra cerca de Brodhead, Kentucky.

DESEMBARCA EN UN PANTANO

El largo vuelo del "Goodyear IV" fué sin novedad alguna aunque como todos los otros globos, se tropezó con algunas condiciones variables de aire el segundo día de la carrera.

"Desembarcamos en una región pantanosa alrededor de la Bahía Chesapeake", dijo Van Orman. "Si no fuese que íbamos hacia el Atlántico podríamos haber permanecido arriba por lo menos de 10 a 12 más".

El otro globo de Akron, luchando contra fuertes vientos sobre las montañas Cumberland, fué llevado a tierra por Boettner en un pedazo pequeño de terreno de un hacendado montañés, al obscurecer el segundo día de la carrera.

Al quitar el globo y canasta de las montañas, fué necesario conseguir la ayuda de un número de habitantes montañeses y una rastra tirada por caballos.

El Capitán H. C. Gray y Teniente Douglas Johnson de Scott Field, Illinois, ganaron segundo puesto, su globo habiendo bajado a tierra en Mt Holly, North Carolina, ocho millas de Charlotte. Su distancia oficial fué 635 millas.

El Teniente James Powell y Teniente James Early de Aberdeen, Md., ocuparon cuarto lugar. Herbert V. Thaden y Charles Williams de Detroit, quinto con 574 millas, Teniente W. A. Gray y Teniente Roland Kieburtz, sexto con 570 millas, S. A. V. Rassmussen y A. J. Hill de Detroit, séptimo, Capitán Stone y Teniente Oatman de Mc Cook Field, Dayton, Ohio, octavo lugar, y Walter y Ham y Teniente Bob Lehr de Los Angeles. el noveno.

CRECIENTE IMPORTANCIA DEL SERVICIO TECNICO EN LA INDUSTRIA DEL AUTOMOVIL

Muy interesante es, cuando se estudia el progreso de la industria de automóvil, considerar la creciente atención que las compañías de automóviles están prestando al asunto del servicio técnico. Su constante esfuerzo tiende a desenvolver y perfeccionar **esta faz del** negocio hasta el mismo grado de perfección a que ha llegado la fabricación misma de los vehículos, proporcionando un servicio técnico capaz de satisfacer todos los requisitos de todos los clientes. Hoy se reconoce que este factor es de primordial importancia, no sólo para los propietarios de automóviles sino también para los distribuidores, como base permanente de sus negocios, así en épocas de prosperidad como en tiempos de depresión, considerándolo al mismo tiempo como un factor importantísimo en la venta de automóviles nuevos.

Puede decirse, sin peligro de exagerar, que ningún otro ramo de esta gran industria se ha desarrollado con la misma sorprendente rapidez del servicio técnico, especialmente en los últimos años pasados. Así, en vez de los lentos métodos de labor a mano, se cuenta hoy con herramientas y equipos especiales que hacen el trabajo con gran rapidez y con una precisión que rivaliza la exactitud de la fabricación, en donde rigen tolerancias de menos de diez milésimas de milímetro. El sistema moderno de tarifas fijas para las reparaciones elimina todo factor de incertidumbre en cuanto al costo, entrega y cuidado de los automóviles que vienen al taller.

El mecánico constituye la piedra angular de este nuevo edificio, pues los mecánicos competentes, especialistas en la reparación de cada automóvil, son absolutamente indispensables al éxito. Todos los talleres modernos de reparaciones y servicio técnico se están preocupando en organizar cuerpos de mecánicos competentes, y están proveyendo los medios para la educación y habilitación especial, no sólo de los hombres que actualmente emplean, sino también de jóvenes que tienen la afición y los deseos de entrar en este ramo.

A propósito de esto, uno de los mayores y mejor coordinados esfuerzos que se están haciendo en este sentido es el curso especial de servicios técnicos que está ofreciendo el instituto tecnológico de Flint, en la ciudad de este nombre, del Estado de Michigán, un curso moderno en el sentido más amplio de la palabra. Abarca este estudio todas las fases de la construcción, conservación y reparación de automóviles, inclusive el empleo y manejo de las herramientas y equipos más modernos. Los graduados de este instituto son reconocidos en todas partes como peritos en el asunto.

El estudio completo requiere 12 semanas, de 48 horas cada una, y al pasar el examen y ser aprobados, los estudiantes obtienen un diploma firmado por los directores del instituto y por funcionarios de la casa Buick Motors Company. Cada cuatro semanas comienzan nuevas clases con un número limitado de estudiantes. Existen hoy numerosos estudiantes de casi todos los Estados de la Unión Americana y de muchos países extranjeros, que han com-

COMPRE GONDOLAS "Federal Knight"

FEDERAL KNIGHT

DE 24 ASIENTOS COMODOS
La más económica que circula en Santiago

40 % DE ECONOMIA

en bencina y aceite

IMPONGASE PERSONALMENTE
de su notable economía de combustible, gran potencia, velocidad, suavidad y resistencia

ENTREGA INMEDIATA DE CHASSIS

Damos facilidades de pago

Grace y Cía. (Chile) S. A.
HUERFANOS ESQ. MORANDE

ACEITES LUBRICANTES y
VEEDO
Resisten Altas Temper

SPOERER, PEREZ Y CIA. L
AGUSTINAS 1177
CASILLA 774

Ford

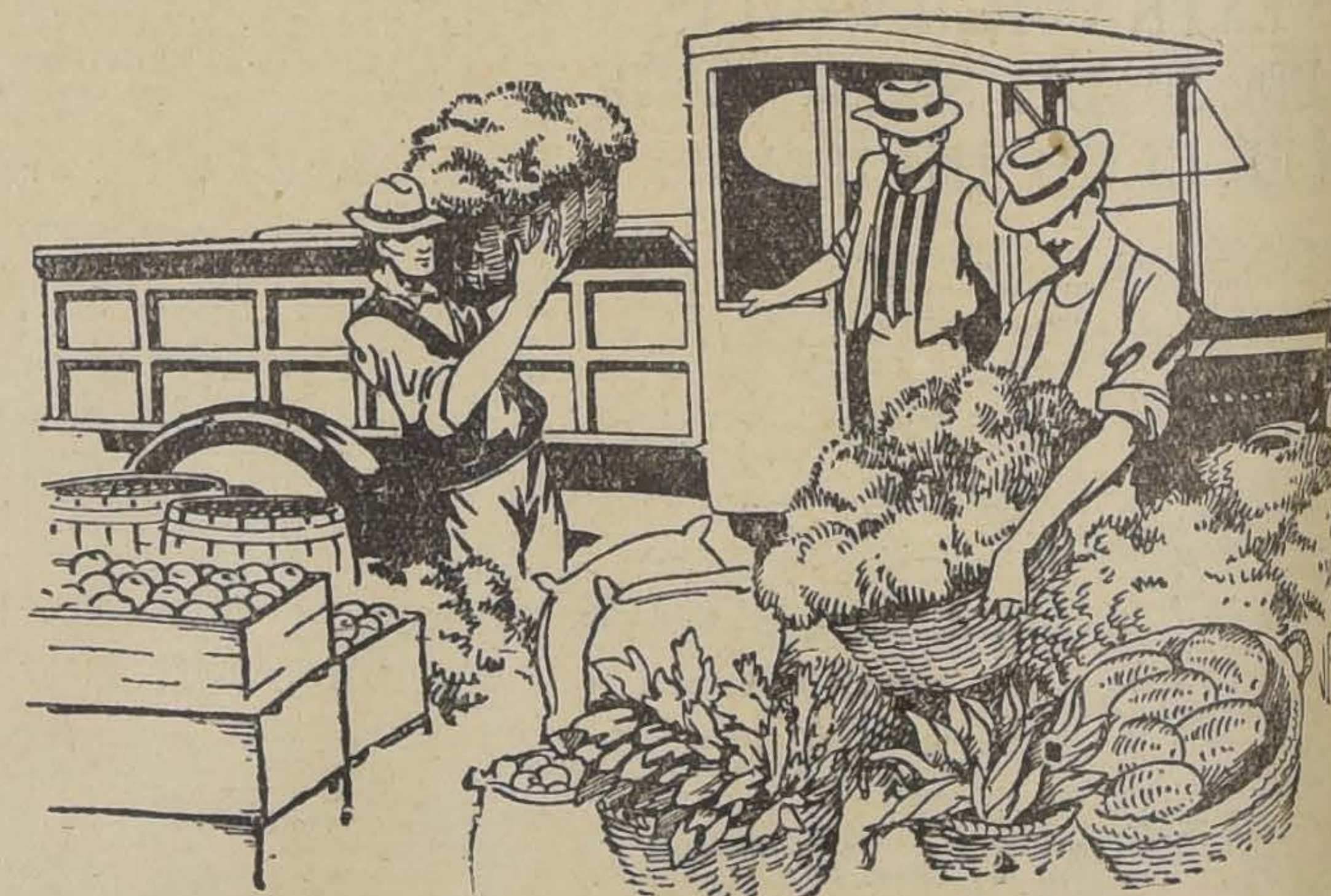

CHASSIS CAMION FORD
$ 4,900
Sobre carro en Santiago

UN ELEMENTO U

El éxito de un negocio está en atender bien a la clientela, y para tenerla satisfecha y poder conseguir pedidos hay que despacharle las mercaderías lo más rápido posible.

Un cliente bien atendido le recomendará a sus amigos y le hará aumentar sus ventas.

A un chassis camión Ford, que sólo le cuesta $ 4,900, usted le puede colocar una carrocería apropiada a su negocio y atenderá debidamente y aumentará su clientela.

Solicite de cualquiera de nuestros agentes auto
una demostración sin compromiso para usted.

Ford Motor Compa

n Inglaterra toman nayor arraigo las carreras con coches tipo "Standard"

En Inglaterra las manifestaciones tomovilísticas que mayor pasión nsiguen despertar entre los comidores y el público, son aquellas que interviene gran número de ches enteramente de serie, que, en nosotros se llaman carrera tipo tandard".

El autódromo de Brooklands, sitio que los bólidos marcan sus estuados récords en pruebas aisladas en carreras especiales, ahora sólo ntiene una actividad mayor en esclase de jornadas, en que intermen aficionados de ambos sexos, duciendo coches de serie. Es de tar que de dos años a esta parte as son las pruebas que han tenido no escenario la pista de Brooknds, en otrora famosa.

LAS BOMBAS SUPER - ENERGINA

La prestigiosa firma Anglo Mexican Petroleum Co., en su afán de servir a sus consumidores en la mejor forma posible, ha cambiado últimamente las numerosas Bombas que tiene instaladas en distintos puntos de la ciudad, con el tipo más moderno de este cómodo sistema de venta. La principal característica de este nuevo tipo, aparte de su aspecto elegante e higiénico, consiste en la rapidez de funcionamiento, debido a la doble acción de los depósitos visibles. Con este tipo de máquina es imposible dar una medida inexacta desde el momento que el depósito, que contiene cinco litros justos, no se desocupa hasta miéntras no se llene completamente. Miéntras uno de los depósitos, se va desocupando, el otro se va llenando en la misma proporción, de manera que pueda satisfacer las necesidades del servicio urbano sin provocar esperas.

Hay ya instaladas Bombas con este sistema en los siguientes puntos: Alameda con San Diego, Alameda entre Teatinos y Amunátegui, Alameda con Dieciocho, Alameda con Fontecilla, Alameda con San Martín, Alameda con Almirante Barroso, Alameda con Matucana, Plaza Mapocho con 21 de Mayo, Vicuña Mackenna con Diez de Julio, Av. Matta con San Diego y Blanco Encalada con Avenida España.

Proximamente serán colocadas en Plaza Ercilla, Plaza Italia con Merced, Plaza Vicuña Mackenna, Alameda con San Francisco, Alameda con Meiggs y Plaza Brasil con Huérfanos.

EL "IV SALON INTERNACIONAL DE L'AUTOMOBILE" DE GINEBRA

Acaba de inaugurarse la exposición automovilista suiza más importante del año el "IV Salón Internacional de l'Automobile et du Cycle" de Ginebra con muy buen éxito. La apertura se realizó el 10 de Junio último en presencia de las autoridades federales y cantonales. Una gran cantidad de público concurrió desde el día de la inauguración, entre el cual se contaban numerosas personalidades europeas aficionadas al automovilismo, fabricantes, conductores, profesionales, etc.

El programa oficial comprendió, el día 12, una "Rallye-Automobile" que resultó muy interesante; el 13, la prueba internacional del kilómetro lanzado, para coches de carrera y de turismo, motocicletas y "motosidecars", que se disputó en Taux-Mortes.

Desde el punto de vista de los coches y elementos exhibidos, la exposición ginebrina alcanzó contornos lisonjeros, tanto por la variedad y la calidad de los productos como por su número. Todos los últimos adelantos y perfeccionamientos en materia de automovilismo presentaban allí típicos ejemplares. Muchos nuevos modelos de coches, motores, "chassis", etcétara, fueron expuestos en el Salón por los más prestigiosos constructores suizos, franceses, italianos, alemanes, ingleses y norteamericanos.

CURSOS DE MECANICA DE AUTOMOVILES PARA AFICIONADOS

En la Escuela de Artes y Oficios se iniciarán en breve Cursos de Mecánica de Automóviles para aficionados.

Estos Cursos, destinados especialmente a los novicios y a los aficionados que deseen perfeccionar sus conocimientos, son de mucha importancia para la buena conservación de los automóviles cuyos desperfectos provienen en gran parte, de la inexperiencia e ignorancia de los conductores.

La Escuela, que mantiene cursos gratuitos nocturnos y dominicales para conductores y aspirantes, ha querido extender su radio de acción a los dueños de automóviles y al efecto ha abierto estos cursos periódicos pagados y que están destinados a las personas que desean conocer su coche y capacitarse no solamente para vigilar su cuidado y mantención, sino también para salir de apuros en caso de panne o accidente.

Serán, pues, estos cursos, de manifesta utilidad práctica.

BENCINA SUPER-ENERGINA
JARA
26

RODUCTO —Mis felicitaciones por tu hermoso triunfo. ¿Usas siempre la misma bencina?
—Lógico: SUPER-ENERGINA siempre, pues a ella le debo mis mejores triunfos MEXICANO

Cuando elija un Automóvil
COMPRE:

FUERZA.- El motor "Buick" automáticamente lubricado, es reconocido en todo el mundo como el más potente y perfecto motor que se ha construído.

Comodidad.- La suspensión del "Buick", unido en equipo de neumáticos de baja presión y distribución pareja del peso, ofrece una comodidad no conseguida en otros coches.

Elegancia.- Una sola mirada hace resaltar la belleza de las líneas del "Buick", y una inspección cercana demuestra el buen acabado de detalle.

Seguridad.- La gran seguridad de los frenos "Buick", es ya universalmente reconocida. La perfección mecánica que caracteriza el sistema de frenos, da seguridad absoluta que es endosada por todos los automovilistas.

Servicio.- Los talleres de servicio "Buick", con sus maquinarias y herramientas especiales, dan al automovilista una garantía de trabajos rápidos y seguros.

EL Buick Tiene todas estas ventajas

MORRISON & Co.
IMPORTADORES

DEPORTES

BASKET-BALL

OCIACION DE BASKET - BALL DE SANTIAGO

LOS ENCUENTROS DEL PROXIMO DOMINGO

usiasmo se nota entre los afilos a este deporte por presenos lances que se efectuarán el ngo en la cancha J. Matte, pción 1366.

e entusiasmo se justifica por se medirán por primera vez quipos de más potencialidad oy por hoy pisan las canchas guinas. Ellos son el Downey ernacional, el segundo camen dos temporadas y el Downn aspirante con muchas proiades.

os equipos se aprestan para cara su derrota, pues si es que el Internacional puede por las condiciones físicas de sus hombres, no es menos cierto que el Downey puede asimismo vencer por su mayor técnica y entusiasmo con que cada uno de sus hombres actúe.

Ante el llamado del árbitro señor Maurin, los equipos se presentarán así:

Internacional:

Toro Fantinatti
López Primard Carrasco
O
Barrios Castillo J. Cirer
Lagos Benavides
Downey I:

Servirá de preliminar a este lance el encuentro entre el Universitario I y Brigada C. II.

FOOTBALL

S FONDOS DESTINADOS AL CAMPEONATO DE FOOTBALL

N LISTOS EN LA TESORERIA FISCAL.— LA REUNION DE AYER DEL CONSEJO SUPERIOR DE EDUCACION FISICA Y MORAL

la sala del sub-secretario del erio de Higiene se reunió este organismo bajo la prela del Coronel señor BartoBlanche y con asistencia de nsejeros señores Somerville, an, Doren, Martínez, Fuen Cabezas, Díaz Lira, Donoso rita Ruth Kock.

dió cuenta de las siguientes de la Confederación Deporle Chile: una acusando ree la comunicación sobre ubi del Estadio Militar; otra que envía los presupuestos ramas afiliadas; una tercer la cual solicita la liberae los derechos aduaneros palos los artículos de sports, cuarta acompañando el presto del presente año que ala $ 401.000.

Acuerdos:

1.o Designar en comisión a los señores Doren y Slater para que confeccionen una lista de los artículos que pueden ser liberados de derechos.

2.o Comisionar a la mesa directiva para que informe al señor Ministro de Hacienda sobre los detalles que éste ha solicitado relacionados con los gastos de la Confederación.

3.o Dejar constancia que los fondos para el campeonato suramericano de foot-ball están en la Tesorería Fiscal a la orden del señor contador del Ministerio de Higiene, quien podrá desde luego girar por cuotas sobre ellos, llevando un control de los gastos.

32o ANIVERSARIO DEL LO-LANCA.—Mañana Viernes se a efecto la sesión solemne ue esta institución comemora o aniversario.

oida es de todos los deporde Santiago la labor desarropor este club durante este de vida activa, por lo que horramos todo comentario. án citar los nombres de Balos hermanos Ramsay, Lagos, Bolla, Riderelli y tatos otros, irar con simpatía este anilo.

informamos ayer, el Loma ó sus veintidós años el cinco sto último, y debido a asuntos nados con su organización inno pudo celebrar ese día la como es costumbre, por la efectuará, mañana a las nuelos salones de "El Diario Ilus-

LA CANCHA ESCUELA DE DINA.—En la mañana di próximingo en esta cancha se llea efecto los partidos del GuaII y III con el Sol de Mayo III por las competencias ofide la Asociación Santiago.

TANI I Y II CON A. SIMP-Y II.—TANI IV CON VICTO-OYAL III—El Domingo próxilas 3.30 P. M., 2.15 P. D. y M., respectivamente en la Germinar N.o 2, se efectuastos encuentros por las competencias de la Liga Nacional Obrera.

ENTRE CLUBS DE LOS ANDES Y SANTIAGO.—El próximo Domingo arribará a Santiago la delegación deportiva del Transandino F. C. de Los Andes para enfrentarse con el Talleres de Yungay de esta localidad.

El equipo visitante es de primera categoría, pues en sus continuos viajes a la Argentina ha hecho un brillante juego ante conjuntos como el Talleres de Córdova y otros de igual nombradía en la República vecina.

Por su parte, el club local está entrenado con cuadros aguerridos, tanto de Santiago como de Valparaíso, conquistándose numerosas victorias, de manera que el encuentro en perspectiva resultará de calidad.

POR EL TROFEO PEDRO ERRAZURIZ TAGLE.—El próximo Domingo se llevará a efecto la segunda partida por el trofeo donado por el señor Pedro Errázuriz Tagle, que sirve como estímulo para esta competencia entre el América F. C. de Rancagua y el Deportivo Cía. de Gas de esta ciudad.

La primera partida fué jugada el 7 de Marzo del presente año en la histórica ciudad de Rancagua, correspondiéndole los honores de la jornada al equipo de la capital por 2 tantos contra uno de su rival.

A BENEFICIO DEL JUGADOR JOSE PARDO

EL LANCE SANTIAGO CONTRA VALPARAISO PROMETE ASUMIR GRANDES PROPORCIONES

Uno de los actos más simpáticos y dignos de presenciar será, sin duda, el que habrá de verificarse el próximo Domingo en esta capital en beneficio de José Pardo, una de las figuras más populares que hayan surgido al través de nuestros fields.

Todos los deportistas de verdad, sin distinción de tendencias ni categorías están moralmente obligados a contribuir con su presencia y estímulo al mejor éxito del torneo, por cuanto Pardo fué siempre uno de esos pocos exponentes disciplinados de quienes puede enorgullecerse el football nacional.

Pero si la admiración que su nombre despierta en todos los círculos deportivos es bastante intensa, no es menos digno de ser considerado el selecto y nutrido programa que al efecto ha constituído la decana: Un entre-ciudades entre los poderosos cuadros de la Liga Valparaíso y Asociación Santiago; un preliminar entre elencos juveniles; y finalmente, un encuentro de semifondo en el cual intervendrán conjuntos combinados de los clubs Unión Deportiva Española, Internado, Carioca y Sol de Mayo.

Como puede verse el programa en cuestión contará con números del más variado aspecto y categoría, estando por ello en situación de satisfacer al más exigente de nuestros aficionados:

EL CUADRO DE LA ASOCIACION SANTIAGO

Salvo modificaciones de última hora, el equipo será el siguiente:
Ibacache.
Espinosa y Fuenzalida.
T. Vásquez, Galleguillos, H. Vásquez (C).
Velásquez, Legarreta, Vivanco, Córdova, Pardo.
Reservas: Ibarra, Soto, Jerez, Sckiaffos, Martell, Courbis, Baeza, Escobar, Gutiérrez, Urzúa, Miqueles.

LIGA NACIONAL OBRERA DE FOOT-BALL.—En la última reunión celebrada por el directorio de esta corporación, se acordó postergar las inscripciones para la segunda rueda de la división intermedia, hasta el próximo Lunes. Además se acordó aceptar la inscripción de los terceros equipos de los clubs de la primera división, los cuales actuarán como equipos segundo B., pagando como derecho de inscripción la cantidad de diez pesos.

Cítase a la comisión de contabilidad para hoy, a las 6.30 P. M. a esta reunión deben asistir los señores Angel Quijada, Guillermo Daguerresar, Patricio Venegas, Froilán Luque y Dimas Muñoz.

Para las 7 P. M. está citado el Directorio a reunión extraordinaria con el objeto de tratar del próximo campeonato de fiestas patrias.

DEPORTIVO PLANELLA v. ALMIRANTE LATORRE.—El Domingo 12 de los corrientes, el Deportivo Planella se trasladará al vecino pueblo de Peñaflor con el objeto de llevar a efecto un match de foot-ball con el Almirante Latorre de esa localidad.

EL ATLETICO BRIGADA CENTRAL JUGARA EL PROXIMO DOMINGO EN VALPARAISO CON EL SANTIAGO WANDERERS F. C.—El próximo Domingo se trasladará al vecino puerto de Valparaíso, por el expreso de la mañana, los componentes del Atlético Brigada Central F. C., con el objeto de medirse, en caballerosa lid deportiva, con el Santiago Wanderers F. C.

La Liga Valparaíso, dirigente del foot-ball en esa ciudad, ha dado toda clase de facilidades para que este partido no se postergue, prueba de ello es que, aún, cuando en esa fecha debe de medirse su cuadro seleccionado con el de igual categoría de la Asociación Santiago, ha dado el permiso correspondiente y al mismo tiempo no ha tomado ningún jugador para su seleccioado. Es de esperar que la Asociación, con el mismo espíritu deportivo que la Liga, dé la autorización necesaria a este encuentro.

El partido se iniciará a las 3.30 P. M. en la cómoda cancha del Estadio Ferroviario y será dirigido por el prestigioso árbitro porteño señor Alberto Sabugo.

Por el Wanderers jugarán: Urrejola, Cárdenas, Elgueta, Calderón, Cartagena, Ojeda y varios otros, de iguales méritos que los mencionados.

Por el Brigada actuarán jugadores muy conocidos en nuestros fields, tales como: Vera, Galleguillos, Ampuero, Valderrama, Jerez, Domínguez y Olivares.

La delegación policial regresará por el expreso de la noche.

MAGALLANES IV v. BRITANIA IV.—El calendario de la Liga Metropolitana fija para el próximo Domingo en la mañana este encuentro de la cuarta división.

Entre los old boys del Magallanes, que forman el cuarto team, reina entusiasmo por presentarse correctamente en esta primera jornada oficial.

El nuevo Directorio del Badminton

En junta general celebrada últimamente, el Badminton eligió el siguiente directorio:

Presidente, señor Guillermo Somerville.
Vice, señor Alvaro Díaz Cruchaga.
Directores: señores Joaquín Risopatrón M., Julio Ortúzar y Pedro Oyarzún.
Tesorero, señor Jorge Concha.
Secretario, señor Luis Formont.

Este directorio entrará en funciones mañana a las 7 P. M., en su nueva secretaría, Compañía 1246.

ATLETISMO

CLUB PEDESTRE LOS GLADIADORES.—Se recomienda a los corredores de este Club asistan a la sesión de directorio que se efectuará hoy, a las 8.30 P. M., en Agustinas 1437.

En esta reunión se tratará de las inscripciones de los atletas que participarán en el torneo que organiza la Asociación Atlética de Santiago.

CLUB PEDESTRE PIETRO DORANDO.—Para resolver asutos urgentes de cita para hoy a las 7.30 P. M., en Avenida Matta 1371, a los miembros del directorio y a todos los socios.

En esta reunión se nombrará la comisión de tres socios que se acercará al nuevo presidente de la Asociación Atlética de Santiago, señor Ithel Stewart, para resolver la forma en que el club pueda volver al seno de la Asociación.

CENTRO DEPORTIVO RAFAEL DEL CANTO.—Cita a junta general extraordinaria para hoy, a las 9.30 P. M., en Aconcagua 1460.

¡EXPECTACION HOY
CORBATINES, nadie puede igualar el gran surtido a $ 2, 3, 4, 5, 6, 7, 8
LA CORBATINERA
Importadores en grande escala

EXCURSIONISMO

CUERPO DE EXPLORADORES PILOTO PARDO.—Cita a junta general para hoy, a las 8.30 P. M., en el local de costumbre para tomar los últimos acuerdos sobre la exploración del próximo Domingo.

Cuerpo "Jorge Matte"

A las 9 P. M. de hoy, se reune en Tocornal 441 la junta general, con el objeto de ocuparse, entre otros asuntos fidel campamento en referencia, del torneo atlético por equipos del Domingo 12, de la campaña de socios y de otros asuntos de interés, mencionándose entre ellos los próximos intercities de basket-ball con el Nestares de Valparaíso.

Se nos pide avisar a los socios que pueden solicitar su tarjeta de registramiento de natación para la presente temporada, cuyo valor es de $ 2, con derecho a Anunrio. El plazo señalado para recibir estas inscripciones está próximo a vencer.

La Sección Femenina se reune a las 7 de la tarde, en Concepción 1334.

LA EXCURSION A PASO DE COLINA.—El Domingo próximo verificará el Cuerpo de Exploradores Piloto Pardo, la segunda exploración del presente mes, al punto denominado Paso de Colina, situado al Norte de Conchalí.

Entre los socios se nota mucho entusiasmo por asistir a esta excursión.

CICLISMO

UNION CICLISTA DE SANTIAGO—La junta general se reunirá hoy, a las 9 P. M., en su secretaría, Bandera N.o 542.

CLUB CICLISTA CENTENARIO.—El Domingo próximo se efectuará el segundo circuito interno sobre el mismo recorrido del verificado el Domingo pasado, y en el que obtuvieron los honores de la jornada en las diversas categorías, los señores Julio Contreras, Oscar Quinteros y José Salas.

La partida de esta carrera se dará a las 8 de la mañana.

LAWN-TENNIS

MUNDIAL TENNIS CLUB.— Esta colectividad deportiva celebra esta noche junta general ordinaria de socios, en su secretaría, Panamá número 11, a las 9 P. M., en primera citación y a las 9.30 P. M., en segunda.

Se ha fijado la siguiente tabla:

1.o XIV aniversario de la institución.
2.o Campeonato con el Lucrecia Lawn Tennis Club.
3.o Próxima fiesta social.

CITACIONES

Benjamín Dávila F. C.—Junta general para hoy, a las 9 P. M., en Gálvez 188.

1.o de Mayo F. C.—Junta general para hoy, a las 8 P. M. en Valparaíso N.o 1064.

Piedrabuena F. C.—Junta general para hoy, a las 8 P. M. en Mapocho 2440.

Britania F. C.—Junta general para hoy, a las 9 P. M., en Santa Filomena 151.

General Borgoño F. C.—Directorio para hoy, a las 9 P. M., en Bandera 755.

Sportivo Lincoyán F. C.—Junta general para hoy, a las 8 P. M., en Chacabuco 27 A.

Unión Camilo Henríquez F. C.—Junta general extraordinaria para hoy, a las 8 P. M., en calle Erasmo Escala 3248.

Atlético Zenteno F. C.—Junta general para hoy, a las 9.30 P. M. en Domeyko 1955.

Sol de Mayo F. C.—Directorio para hoy, a las 8 P. M., en Escanilla 915.

Unión Cordillera Infantil F. C.—Junta general para hoy, a las 8.30 P. M., en Nicolás Palacios N.o 1171.

O'Higgins F. C.—Junta general para mañana, a las 7.30 P. M., en el local de costumbre.

Everton F. C.—Junta general para hoy, a las 8.30 P. M., en A. Prat 1489.

Raab Recoleta F. C.—Junta general para hoy a las 9 P. M., en Salas 208.

Deportivo Rafael Franco.—Junta general para hoy, a las 7.30 P. M., en Pedro Lagos 1040.

Teniente Godoy F. C. Juvenil.—Junta general para hoy, a las 8.30 P. M., en Crédito N.o 421.

Wanderer Infantil F. C.—Junta general para hoy, a las 8 P. M., en Lastra 812.

Artesanos La Unión F. C.—Junta general para hoy a las 9 P. M., en Riquelme 851.

ATLETISMO

ASOCIACION ATLETICA DE SANTIAGO

LA INTERESANTE CARRERA PLAZA ARGENTINA-CAMPOS DE SPORTS DE ÑUÑOA

En los Campos de Sports de Ñuñoa se efectuará durante la tarde del próximo Domingo el campeonato organizado por la Asociación Atlética de Santiago.

Se desarrollará el siguiente programa:

Carreras planas: 100, 200 y 800 metros.
Lanzamiento: De la bala.
Salto: Alto con impulso.

Se correrá igualmente una prueba de fondo con handicap, Plaza Argentina-Campos de Sports.

Las inscripciones se reciben en el local de la secretaría, Santo Domingo 1566, hasta las 6 1|2 de mañana Viernes.

ESGRIMA

LOS CAMPEONATOS DE ESPADA Y SABLE

SE REALIZARAN EL DOMINGO

Conforme al programa elaborado por el directorio del Audax Italiano sobre el campeonato de esgrima de Santiago en las tres armas, el próximo Domingo 12 del presente corresponde actuar a los aficionados inscritos en sable y espada para hacer las eliminatorias.

LOS INSCRITOS

Publicamos a continuación la lista de los inscritos en las pruebas que se disputarán el próximo Domingo:

Sable: De la Escuela Policial Armando Romo, Mario Rebolledo, Alejandro Moya, Raul Ripoll, Juan M. Leiva, Dittens.

Escuela de Aplicación de Infantería: Luis Jerez, Manuel Riveros.

Ferroviarios: Tomás Goyoaga, Pedro J. Malbrán, Arturo García, Horacio Valenzuela.

Regimiento Tacna: Manuel 2.o Castro.

Y. M. C. A.: Enrique Botinelli y Botinelli hijo.

Regimiento Maturana: Capitán Horacio Arancibia.

Escuela de Carabineros: Subteniente Jorge Rodríguez, Manuel Leiva, capitán Pedro Opazo.

Particulares: Luis Eyzaguirre, Luis Ramírez Arís.

La prueba de espada, que no se pudo verificar el Domingo pasado debido al número excesivo de encuentros de florete, se verificará este Domingo con los siguientes participantes:

Del Audax Italiano: Pablo Corte y Aldo Orlandini.

Del A. Yearnack: Arturo Arancibia Lazo, Luis Morand D., Héctor Mujica P.

De Molina: Luis Abalos, ex-campeón de Chile.

Particular: Mr. Stanley Gudgeon, Secretario de la Legación de Gran Bretaña.

Los vencedores únicos de estas dos pruebas tendrán que definir el campeonato de Santiago con los campeones de Chile en sus respectivas pruebas el día 20 de Setiembre.

LAS INSCRIPCIONES

Las inscripciones se cerrarán impostergablemente el Sábado 11 del presente, a las 11 de la noche y se reciben diariamente en la secretaría del Audax Italiano, San Isidro N.o 92.

Cuando Sienta Ud. que le Comienza un Resfriado
tóme el Laxativo BROMO QUININA para evitar la causa y para fortificar el cuerpo contra ataques de Grippe o Influenza. Es un remedio eficaz y probado. La firma de E. W. GROVE se halla en cada cajita.
Quinina 0.032 Gramo Aloe 0.0054 Gramo
Acetanilida 0.097 " Excipiente Q. S.
Paris Medicine Co., St. Louis, E. U. de A.

LA EXISTENCIA ERA UN PESADO FARDO PARA REBECA

Y PARA LIBRARSE DE ELLA ACUDIO AL VENENO, QUE TAMBIEN LE FUE INGRATO

En la calle de Guacolda N.o 2864 se produjo un hecho que ha causado la más dolorosa impresión en el vecindario.

Se trata de una joven llamada Rebeca Matus Guerra que en un momento de irreflexión trató de quitarse la vida.

¿La causa?

Según la versión policial dada por la 8.a comisaría la víctima se hallaba completamente aburrida de su existencia y con el objeto de quitarse ese pesado fardo de encima acudió al veneno.

En esa poción buscó la tranquilidad que en este mundo, según ella, le era negada.

Y sin decir a nadie una palabra se bebió la sustancia venenosa con la misma calma que aquel sabio de Grecia se echó al cuerpo la cicuta...

Pobre Rebeca. Pensaba que después del acto heroico de dar ese paso recobraría para siempre la calma perdida.

Sin embargo, estaba muy equivocada.

Tan pronto como en la casa se dieron cuenta de este hecho llamaron a la policía la que se hizo cargo de la cuasi suicida y la remitió a la Asistencia Pública para que allí se le salvara la vida, esa misma vida que le era tan odiosa.

Su estado era demasiado grave por lo que hubo que dejarla hospitalizada y no se le pudo interrogar por el mismo motivo.

Se ignora qué veneno fué el que ingirió para dar semejante paso, pero se sabe que fué demasiado grave porque aún se teme por su vida.

A fin de que la justicia inicie las investigaciones correspondientes la 8.a comisaría ha puesto los antecedentes de este intento de suicidio en conocimiento del juez señor Darrigrandi.

La muralla que se derrumba

CUATRO VICTIMAS QUEDAN APLASTADAS BAJO SUS ESCOMBROS

En la mañana de ayer se derrumbó en un conventillo ubicado en la calle de Camilo Henríquez N.o 576 una muralla que hizo 4 víctimas.

En los momentos del accidente se encontraban cerca de esa muralla María Rodríguez, Raúl Echeverría, Berta Peñafiel y Margarita Faundez.

Todas las víctimas recibieron contusiones, siendo las más graves las de la última que quedó hospitalizada en la Asistencia Pública, pues las demás regresaron a sus domicilios una vez que recibieron las primeras curaciones.

Este hecho causó en ese conventillo la más intensa impresión, ya que en los primeros momentos se creyó que se trataba de una desgracia que pudo causar mortales desgracias.

Ingresaron a la cárcel los degenerados de La Higuera

SON MUCHOS LOS NEGOCIOS QUE EN LAS HORNILLAS RECIBEN A ESTA CLASE DE INDIVIDUOS

En nuestra edición de ayer dimos amplias informaciones respecto del allanamiento practicado por el sub-inspector señor Lagos de la Sección de Seguridad con los detectives señores Humberto Matus, Eustaquio Carranza y Julio Contreras en uno de los muchos negocios ubicados en el barrio de Las Hornillas y que dan hospedaje a toda clase de individuos.

La Sección de Seguridad tenía conocimiento que en el negocio denominado "Las Higueras" se daban cita una cantidad de degenerados que después de la batida de que han sido objeto en Santiago han buscado como sitio para sus reuniones las cantinas que funcionan en Las Hornillas, es decir a las puertas de Santiago, pero que quedan en la jurisdicción de la comuna de Renca.

En la Avenida Fermín Vivaceta y en las calles denominadas Pastor y Matías Ovalle existen en la actualidad una cantidad de cabarets a los que acuden noche a noche una cantidad de individuos de pésimos antecedentes que no temen los riesgos de la policía, puesto que a pesar de estar a un paso del puente Manuel Rodríguez se consideran en la mayor impunidad ya que ese sector pertenece a la comuna de Renca.

Sin embargo, la Sección de Seguridad practicó el allanamiento al negocio denominado Las Higueras encontrando en su interior a una partida de degenerados que estaba entregada a las delicias del baile y a otros ejercicios que fueron considerados por los detectives como inmorales.

En la tarde de ayer todos estos sujetos fueron puestos a disposición del juez del crimen de turno señor Darrigrandi, magistrado que después de interrogarlos ordenó que ingresaran a la cárcel.

En consecuencia todos los individuos aprehendidos en el negocio de Las Higueras alojaron anoche en ese establecimiento penal.

La Sección de Seguridad tiene conocimiento que en otros negocios que funcionan en ese mismo barrio se reunen también diversos grupos de degenerados, negocios que serán allanados en una de estas noches.

Por lo que se ve la batida contra estos individuos se formaliza y no sería raro que en pocos días más la carcel pública tenga en calidad de pensionistas a muchos de los degenerados que aún andan sueltos en la capital.

FABRICACION DE CAJONES
Y JABAS PARA FRUTAS
Tenemos para entrega inmediata Cajones Vineros y Litreros.
"LA REPUBLICA"
BARRACA Y FABRICA
DOMEYKO 2354 — TELEFONO N.o 182. PARQUE

La carretela culpable

UNA DE SUS VICTIMAS QUEDO HOSPITALIZADA

En la calle de San Diego se produjo un grave accidente del que fué víctima don Abraham Vidal Marchant que tiene su domicilio en esa misma calle, en la casa signada con el N.o 23.

En circunstancias que transitaba por la calle indicada y en el radio de la 4.a comisaría fué atropellado por una carretela con tan graves consecuencias que sufrió gravísimas contusiones.

La policía lo hizo trasladar en el acto a la Asistencia Pública donde se le dejó hospitalizado.

De este hecho se dió cuenta ayer al juez del crimen de turno.

EN LA CALLE DE DOLO RON LAS PUÑALA

LA POLICIA PERSIGUE AL AUTOR A FIN ANTE EL JUEZ DE LA ACUSACION

Fué una pendencia que ocurrió en el interior de la casa ubicada en la calle de Dolores N.o 333.

Allí tiene su domicilio uno de los protagonistas del drama que vamos a relatar:

Según un parte policial que la 11.a comisaría pasó ayer al juez del crimen de turno, Antonio Mondaca Muñoz, que se encontraba en ese sitio fué herido de dos puñaladas por Adrián Rubio que le hacía compañía.

Y este último tan pronto como cometió el crimen emprendió las de Villadiego.

El accidente trágico del Llano Subercaseaux

LA MUERTE DEL CHAUFFEUR CIFUENTES ES UN PROBLEMA PARA LA JUSTICIA

En una de nuestras ediciones anteriores nos hemos referido acerca del trágico accidente ocurrido en el Llano Subercaseaux y que le costó la vida al chauffeur de un auto particular llamado Faustino Segundo Cifuentes.

Según las primeras noticias recibidas en el tribunal, ese auto en los instantes en que era gobernado por Cifuentes habría chocado con otro vehículo recibiendo aquél la muerte.

Sin embargo, según nos hemos

VIDA OBRERA

Oficina del Trabajo de los Sindicatos Blancos

BANDERA 657, TELEFONO 1440

Para hoy se necesitan los siguientes empleados y obreros:

3 recorredores de piso, con urgencia, 50 trabajadores al día, 3 mozos para el comedor, 1 chofer, 3 niños para los mandados, 2 albañiles, 1 estucador, 1 cuidador de una casa, 1 hortelano arboricultor, 1 herrero para fundo, 3 inquilinos, 1 jardinero, 1 hortelano, 1 matrimonio: él jardinero, ella cocinera; 1 matrimonio: él mozo, ella cocinera.

Se ofrecen empleados de oficinas con muy buenas recomendaciones, albañiles, pintores, estucadores, barnizadores, mayordomos, administradores de fundo muy competentes, llaveros, porteros, parqueceros, choferes para auto particular y camión, profesores muy competentes, electricistas, mecánicos, oficiales.

Presentarse de 2 a 7 de la tarde en Bandera 657.

En la Unión de Peluqueros

Con el concurso de numerosos artistas obreros se llevará a efecto el Sábado próximo la velada y baile a beneficio de la Comisión de Estudios Sociales de la Unión de Peluqueros. El programa literario estará a cargo del actor Luis Barra, quien ejecutará los mejores números de su repertorio.

Los números de variedades se desarrollarán intercalados con bailes, que serán amenizados por una orquesta compuesta de diez profesores.

REUNIONES SOCIALES

Liga Federal de Arrendatarios del 8.o Sector.—Se cita a reunión para hoy a las 8 P. M.

Centro de Estudios Sociales Germinal. —Se cita para hoy a las 8 P. M., a reunión general, en Lastra 1424.

Unión Obreros de Diarios.—Sesión de directorio para el Sábado próximo, después de las labores, en San Pablo 1378.

Sociedad de S. M. La Unión Nacional.—Mañana, a la hora de costumbre, celebrará sesión extraordinaria el Consejo General.

Sociedad de S. M. La Aurora.—Se cita a sesión de directorio para hoy a las 8 P. M., en Arturo Prat 1242.

Sociedad de S. M. Juan Miguel Dávila Baeza.—El próximo Sábado, a las 9 P. M., velada literario-musical organizada por la comisión de fiestas.

Unión de los Tipógrafos.—Sesión de directorio para el Domingo próximo, a las 2 P. M., La comisión de fiestas se reunirá mañana a las 9 P. M., en Eleuterio Ramírez 1357.

Centro Santiago, de la Unión Nacional. —Se cita a sesión extraordinaria de directorio para hoy, a las 9 P. M.

Federación de Pintores y R. S. en Resistencia.—Se cita a sesión ordinaria para hoy a las 6 P. M., en Castro 359.

Conjunto Artístico Rojas Gallardo.—Se cita a ensayo para hoy a las 8 P. M., en Aconcagua 1314.

Ateneo Obrero de Chile.—El Viernes a las 6.30 P. M., en Compañía 1065, oficina 24, se reunirán los ateneistas.

Sindicato de Suplementeros.—Se cita a reunión para hoy a las 8 P. M., encareciéndose la asistencia a los del "Canillita B. C.", para tratar sobre la próxima vuelta del secretario general, Manuel Sánchez Gallardo.

Sociedad de Practicantes de Chile. — Se cita a reunión de directorio para hoy, a las 9 P. M., en Bandera 161.

Sindicato Nacional de Carpinteros.—Se cita a sesión para hoy, a las 6 de la tarde, en Bandera 657.

Sindicato Nacional de Floristas.—Se cita a sesión para hoy a las 7 P. M., en Bandera 657.

Sindicato Nacional de Chauffeurs.—Se cita a reunión general para hoy a las 9 P. M., en Bandera 657.

Unión Industrial del Cuero y Anexos.— Se cita al Consejo Central y a los delegados de fábricas para hoy, en el local y hora de costumbre.

Comité pro Unificación de los Trabajadores de Hoteles.—Se cita a sesión para mañana a las 9 P. M., al comité pro-unificación de los trabajadores de hoteles y ramos similares, para nombrar un director y el tesorero del periódico que se publicará.

MAÑANA SE REALIZARAN CUATRO ASAMBLEAS PLENAS DE ARRENDATARIOS

Los comitées directivos de los sectores que componen los Tribunales y la Junta Ejecutiva Nacional de acuerdo han convocado a asambleas plenas para mañana Viernes a las 8 P. M. en los locales que más abajo se indican:

Primer Tribunal: Sectores 1.o, 8.o, 9.o y 10.o Local: Río de Janeiro 465.

Segundo Tribunal: Sectores 2.o, 6.o, 13.o y 14.o Local: Castro 359.

Tercer Tribunal: Sectores 5.o, 7.o, 11.o y 15.o Local: Maipú 830.

Cuarto Tribunal: Sectores 4.o, 3.o y 12.o Local: Gálvez 1612.

En estas asambleas plenas se dará a conocer la situación del movimiento de los arrendatarios por medio de exposiciones que harán las delegaciones de la Junta Ejecutiva Nacional y la declaración de los ex-representantes ante los Tribunales de la Vivienda de la capital que han renunciado sus cargos.

OTRA CONCENTRACION GENERAL

El Domingo próximo se realizará la concentración general de los arrendatarios en el Teatro Franklin, del barrio Matadero.

Esta concentración estará sujeta a un interesante programa de disertaciones a cargo de dirigentes obreros.

FEDERACION DE ELECTRICISTAS
(Sección Santiago)

El Jueves próximo aparecerá el N.o 5 de "El Electricista". Trae un buen material de lectura y su formato y tiraje ha sido ampliado para responder a la aceptación que ha tenido entre los electricistas del país.

CIGARRILLOS
LA CUBANA
no tienen RIVAL
40 cts
fumadlos

Sociedad de Artesanos "La Unión"

Hoy a las 9 P. M. se reunirá el Directorio en sesión ordinaria.

La comisión que tiene a su cargo la distribución de las casas se reunirá hoy a las 8 P. M. para resolver las peticiones.

—La Comisión de Contabilidad y Finanzas se reunirá mañana a las 6.30 P. M. en la tesorería general, para revisar los diferentes balances que hay pendientes.

LA VELADA DEL 11 EN LA SOCIEDAD DE ARTESANOS

La comisión de fiestas ha organizado para el Sábado próximo una velada literario-musical en honor de los socios y familias de la Sociedad Unión Andrés Bello, con motivo de su reciente unificación con la Sociedad de Artesanos La Unión. Una orquesta especial amenizará este importante acto.

UNION LOCAL DE LA I. W. W.

El Domingo próximo se llevará a cabo una velada a beneficio del socio Julio Barrientos, que se encuentra preso en Rancagua.

Unión Gremial de Estucadores

FALLECIMIENTO DE UN SOCIO

Se nos pide citar al gremio en general para asistir a los funerales del socio Zacarías Peralta, que se efectuarán hoy a las 4 P. M., saliendo el cortejo desde su casa, Arturo Prat 926.

Confederación El Arte Culinario

En Junta General celebrada últimamente, entre otras, se acordó:

Implantar el sistema de redondilla dentro de la institución con el fin de favorecer al personal desocupado, y para cuyo efecto se enviaron notas a los patrones; y

Enviar notas a los jefes de los distintos establecimientos para que asistan a la junta general que se celebrará hoy a las 3 P. M.

En la Academia Teatral y Cultural "Minerva"

El próximo Sábado, a las 6 P. M., el campeón de bailes en resistencia, Osmán Mercado, dará principio a una exhibición de 30 horas consecutivas de baile con motivo de la inauguración del salón de esta academia, ubicada en Mapocho esquina de Lourdes.

Se cuenta con una buena orquesta para amenizar el baile.

La comisión nos pide hacer presente a las personas que deseen inscribirse en esta prueba que pueden hacerlo diariamente hasta el Viernes a las 9 P. M., en Mapocho esquina de Lourdes.

Unión de Carroceros y Operarios en Garage

En asamblea celebrada últimamente, acordó por unanimidad rechazar la nota enviada por la comisión de minoría que estudia la ley 4054.

También acordó hacer un llamado a todos los carroceros en general para reorganizar totalmente el gremio.

El balance de los fondos de la organización dió el siguiente resultado:

Entradas	$	75.50
Salidas		48.60
Saldo en caja		26.90

Esta noche se reunirá la Sociedad Gremio de Abasto

El Directorio de esta institución ha sido citado para esta noche a las 8 P. M. con el objeto de discutir los puntos que contendrá el Memorial que se presentará al Presidente de la República, pidiendo se deje en vigencia el decreto-ley N.o 538, hasta que el censo ganadero del país no apruebe ser suficiente para el consumo interno, más la reserva correspondiente de futuras eventualidades.

Además de este punto, el Directorio solicitará el estricto cumplimiento de los artículos 7.o, 8.o, 9.o y 10.o de dicho decreto, por no haberse cumplido ellos en la práctica, como también el artículo transitorio que ordena al señor Ministro de Agricultura la redacción de un Reglamento especial.

UNION SINDICAL DE OBREROS DE MOLINOS

Esta organización nos pide decir que desea ponerse en comunicación con la Asociación de Hijos de Tacna y Arica, para lo cual puede dirigirse a casilla 6095.

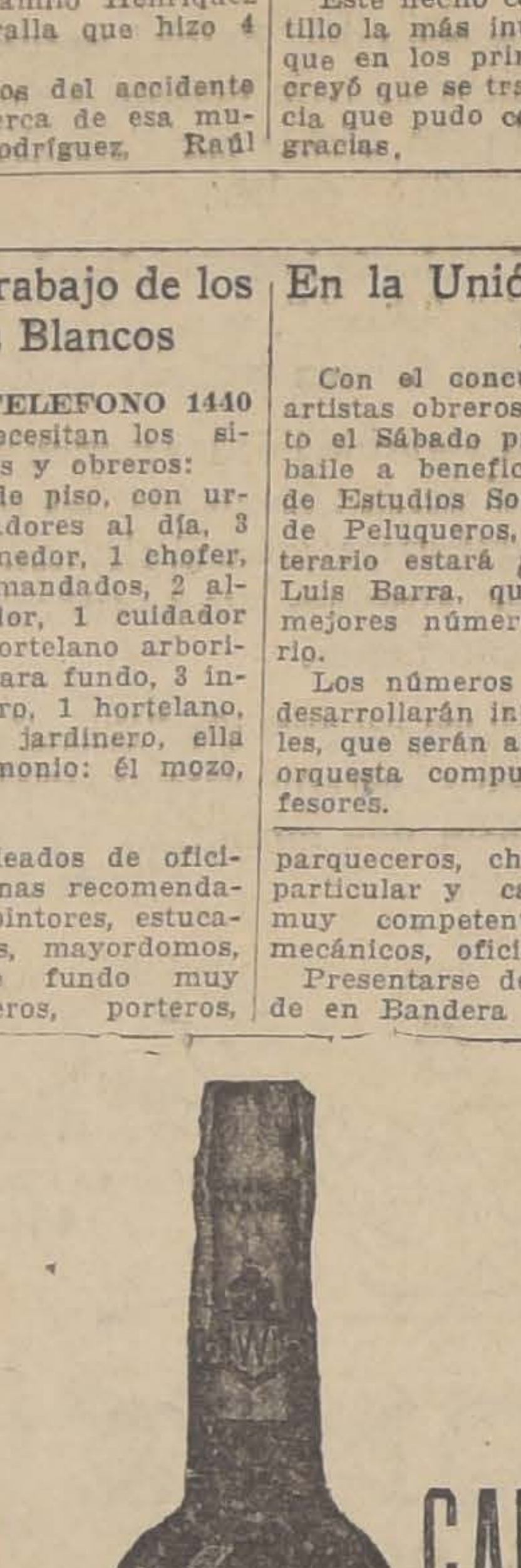

EXIJA WHISKY CANADIAN CLUB

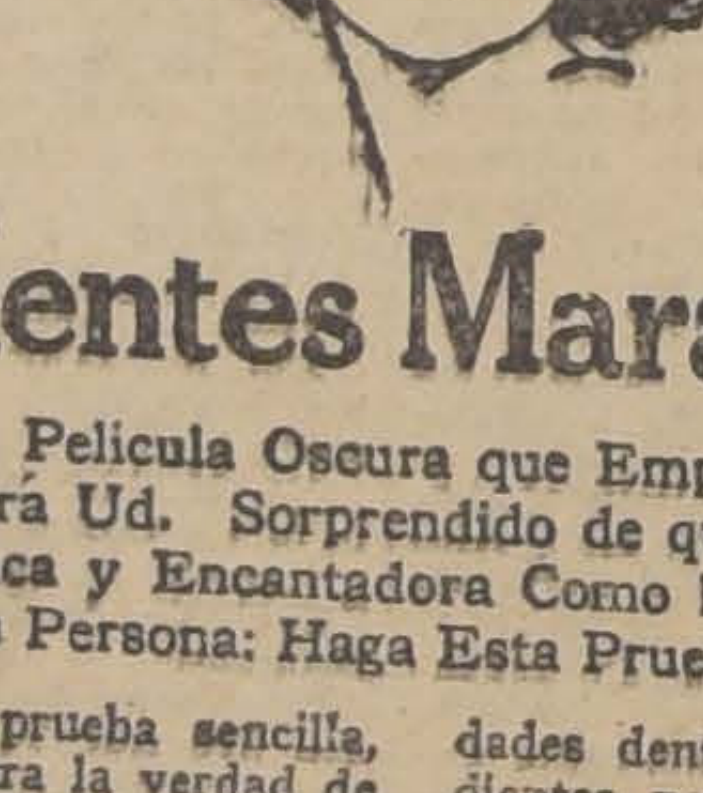

GRATIS
Un tubito para 10 días
Envíe el cupón

Sus Dientes Maravillosos

Destruya la Película Oscura que Empaña sus Dientes y se Quedará Ud. Sorprendido de que su Dentadura es tan Blanca y Encantadora Como la de Cualquiera Otra Persona: Haga Esta Prueba Unica

HE aquí una prueba sencilla, que demuestra la verdad de que la mayoría de las personas tienen dientes hermosos, *sin haberlo sabido* o revelado antes.

He aquí la razón: Pásese la lengua sobre los dientes, y sentirá Ud. una película. Esa película es la que absorbe las manchas y oculta el color natural de sus dientes.

Destrúyala y sus dientes adquirirán mayor belleza. Quizá Ud. tenga dientes bonitos, sin haberse dado cuenta de ello.

Además la película es la que produce la mayoría de las enfermedades dentales. Se adhiere a los dientes, penetra en los intersticios y allí se fija. En ella pululan los microbios. Y éstos con el sarro, son la causa principal de la piorrea.

Los dentífricos anticuados nunca pudieron combatirla.

La ciencia dental moderna ha descubierto un método nuevo que consiste en un dentífrico moderno llamado Pepsodent que funciona coagulando la película, y luego eliminándola sin peligro. No contiene jabón ni creta dura, que son tan perjudiciales para los dientes.

Proteja el Esmalte
Pepsodent desintegra la película, y luego la remueve por medio de un polvo mucho más suave que el esmalte. Nunca use Ud. materias raspantes para combatir la película.

Pepsodent MARCA REGTRA.
El Dentífrico Moderno

Basado en investigación científica moderna. Recomendado por los más eminentes dentistas del mundo entero. Ud. verá y sentirá inmediatos resultados.

Depositarios exclusivos en Chile
DAUBE Y CIA.
Valparaíso Santiago Concepción Antofagasta

Gratis—Un tubito para 10 días 6-11-SR
DAUBE Y CIA.,
Depto K6-2, Casilla 28V, Valparaíso, Chile.
Sírvanse enviar por correo un tubito de Pepsodent para 10 días a
Nombre ....
Dirección ....
Dé dirección completa—sólo un tubito para cada familia.

MUNICIPALIDAD DE SANTIAGO

AL COMERCIO, INDUSTRIALES Y PROFESIONALES

Se pone en conocimiento de los Profesionales, Industriales y Comerciantes en general, que las publicaciones de las clasificaciones de Patentes hechas por la Comisión Clasificadora, a que se refiere el inciso 4.o del artículo 6.o de la Ley de Patentes N.o 3165, se están publicando en el Boletín Municipal, encontrándose los carteles respectivos fijados en el hall de la Municipalidad.

EL TESORERO MUNICIPAL.

COLORES DE PRIMAVERA
TRAJES NUEVOS OBTIENE USTED FACILMENTE Y CON GRANDES ECONOMIAS, TIÑENDO EN CASA CON ANILINAS
CORONA
(BRAUNS)
SUS VESTIDOS DESCOLORIDOS

INSPECCION DE AGUA POTABLE Y DESAGUES

Se piden propuestas públicas para el suministro de veintidós APARATOS CLORADORES DE AGUA POTABLE, destinados a los servicios de esta Inspección.

Bases, especificaciones y demás detalles se pueden consultar diariamente en la SECCION TECNICA de esta Inspección, Agustinas 1336.

Las propuestas se abrirán en esta Inspección el día 20 de Octubre del presente año, a las 3 P. M.

L. LIRA, Ingeniero-Director.

FREJOLES
PARA SEMILLA Y TRABAJADORES
Manteca, el más ligero para cosecharlo verde
Milagros
Bayos
Araucanos
Triguitos
Lentejas
Garbanzos, etc.
OFRECEN:
ROSSELOT Y CIA. LDA.
Bodega: Exposición N.o 1020. Teléfono Inglés N.o 350 Estación.
N|O

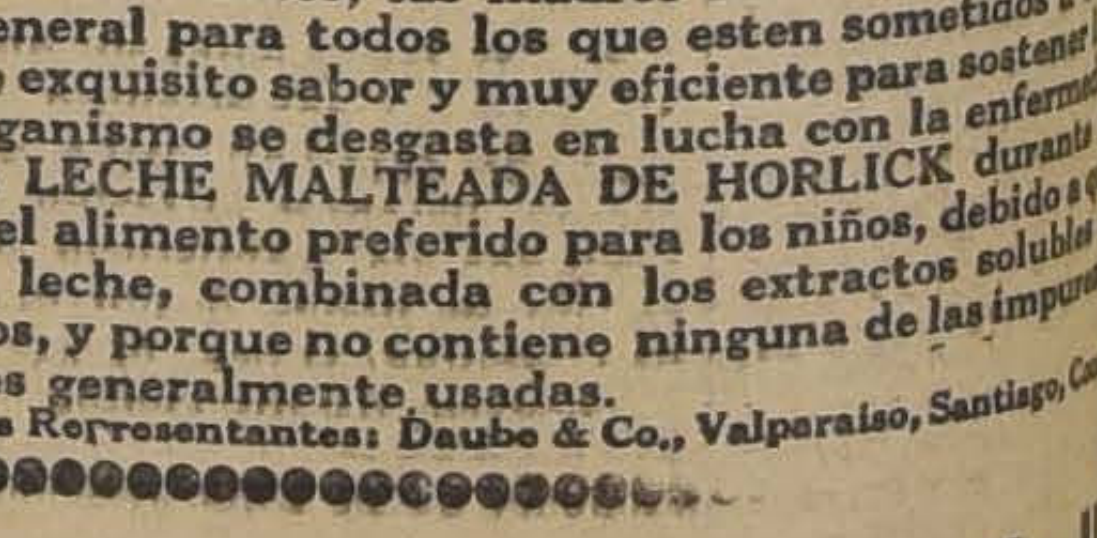

LA LECHE MALTEADA DE HORLICK es de inest... los convalecientes, las madres durante la lactancia... en general para todos los que esten sometidos a... Es de exquisito sabor y muy eficiente para sostener... el organismo se desgasta en lucha con la enfermedad.
LA LECHE MALTEADA DE HORLICK durante... sido el alimento preferido para los niños, debido a... pura leche, combinada con los extractos solubles... teados, y porque no contiene ninguna de las impurezas... leches generalmente usadas.
Unicos Representantes: Daube & Co., Valparaíso, Santiago, Co...

Gran Casa Antigua de
EN REGULAR ESTADO
Con treinta piezas, dos patios, alcantarillado, ... En calle Morandé, inmediata a San Pablo, ... dustria, bodega, etc.
ARRENDAMOS EN $ 1,10...
HUDSON y SILVA,
1243 — HUERFANOS — 1243

$ 300 a $ 5
Necesitamos casas en arriendo, para clientes
HUDSON y SILVA,
1243 — HUERFANOS — 1243

AVISOS ECONOMICOS

—Avisos judiciales.

B ORDEN DEL SEÑOR JUEZ
9.o Juzgado don Hernán Garcés
a, se rematarán las especies em-
gadas en el juicio seguido por don
n Llona contra don Ernesto Ro-
ruez, el 10 del presente a las 10
M., en Compañía 1341, por el
illero don Enrique Mandiola. —
Secretario. 10-S

MATE: EN COMPARENDO CE-
ado con fecha siete del presente
a partición de los bienes de don
uco G. Caro, se acordó sacar a
ate las quintas números ciento
nta y cinco y ciento sesenta y
de la ciudad de Traiguén, se
para la subasta el día 4 de
bre próximo, a las 4 P. M.
a Secretaría del 4.o Juzgado Ci-
Santiago. Este remate se hará
n solo lote. Mínimum: $ 2,500.
indes y demás antecedentes:
etaría 4.o Juzgado Civil, San-
.—El Secretario.

RESOLUCION 5.o JUZGADO
Mayor Cuantía, dictada en eje-
n "Leyton Clara con Huerta
tina", se rematará el 14 de Se-
re, a las 2 P. M., la propiedad
Juan Vicuña 1574, de esta ciu-
Mínimum $ 12.400. Bases mis-
uzgado. S—10

EL JUICIO MATUS CON SAN-
es, cobro de pesos, 5.o Juzgado
se ha fijado el 28 del pre-
a las 2 P. M., para el remate
s bienes embargados: Manzana
tios 1, 4, 23, 24, 25 y 26 entre
des Mira, Chiloé y Serrano
ana B: Sitios 9, 10, 19, 20, 21
entre Mercedes Mira, Serrano
Francisco, Manzana C: Sitios
. 20, 21, 8, 9, 10, 14 y 16 en-
ercedes Mira, San Francisco y
sidro, y Manzana D: Sitios 3,
, entre Mercedes Mira, San Isi-
deslindando al Oriente con va-
ropietarios. Las cuatro manza-
ndicadas deslindan también al
n varios propietarios. Se rema-
además, los créditos embarga-
n este mismo juicio. El míni-
para la subasta de los sitios
itos será el valor de tasación
do en un 20 o|o. Las propues-
incipiarán por los 2|3 del ava-
eferido. Bases y antecedentes
retaría.

FICACION. — DON PEDRO N
negro, abogado, Bandera 287
icitado ante el Quinto Juzgado
la notificación a las personas
continuación indica, cuyas pro
s y domicilios ignora, de
o con el artículo 932 del Có-
e Procedimiento Civil, para
entro del plazo de diez días
uen la deuda hipotecaria a su
con sus respectivos intereses
ava las manzanas P y Z del
de la Villa Santa Ana, formada
fundo Las Acacias de la Co-
de Ñuñoa, o abandonen ante el
o las propiedades de que son
s poseedores. En el tercer
pedía se fijara a los deman-
un plazo dentro del cual de-
fijar en este juicio domicilio
de los límites urbanos, bajo
imiento de hacérseles por el
las notificaciones que ocurrie-
lo sucesivo, incluso la de la
ia definitiva. El Juzgado pro
on fecha 26 de Agosto de
lo principal, practíquese la
ación que se solicita; al ter-
osí, señálase un plazo de diez
posteriormente y previa vista
motor Fiscal, el Juzgado acor-
ficar por avisos a los deman-
debiendo hacerse tres publi-
s en los diarios "La Nación"
Mercurio" y una en "El Dia-
ial". Lo que notifico a Mer-
Allende viuda de Clavijo; Jor-
tanic; Margarita Muñoz, viu-
riones; Berta y Ernestina Ro-
Ponciano Larrondo; María
; Waldo Nuño; Rosa Ibarra;
Rossard; Manuel Cañón; Ar-
oreno; Alfredo Riquelme; Car
mann; Leontín Pasturell; Do-
ilvestre, viuda de Edding;
Alvarez; Luis Ducó R.; Luisa
Saavedra; Simón González
erón; Doralisa Salinas Jor-
Tránsito Olano, viuda de Bai-
Herminia Astudillo; Juan Pi-
; Armando Saa; Pedro Pal-
amuel Schwartzmann; Lucia-
ando Pasturell; Paula Rodrí-
uda de Vigorena; Arturo Ji-
Rosa Vera; Clorindo Avenda-
ine Hassan Alba; Nicanor Va
; Vicente Fuentes; Luis E
rg; Nicanor Reyes; Jovina
; Samuel Fajardo; Celedonio
Antonio Fuentes; Elías Sali-
aría Quierolo; José Castillo;
ada; Jerónimo Valencia; Pe-
senfell; Sofía Contreras y
Rosembluth. — Juan Vicente
Secretario.

rboles, plantas y se- s. (Compra y venta)

ENES DE SEMILLAS, MO-
17, recibieron inmenso sur-
tunias gigantes, verbenas,
Spencer, gloximias, bellis
osas, claveles americanos,
s, trébol enano. Consulte
1—O.

S ROCHA, SIETE SEMA-
clos americanos, tempranos,
importadas, completo sur-
rtalizas, garantidas. Con-
ecios. Almacenes de Semi-
randé 717. 1—O.

NARANJOS, LIMONEROS,
preciosa realizo. Delicias

utomóviles, afines y rios. (Compra - venta y composturas)

A Y CIA., LTDA., HUERFA
. Agentes autorizados Lin
ord, Fordson. Respuesto
gítimos. Set-21

TOS LEGITIMOS, DODGE
s. construidos con el ma-
más costoso y resistente, el
acero aleado al
cromo y vanadio.
Besa y Cía Ltda.
—Delicias 950
23-Set.

ES RESORTE Y TODA CLA-
puestos para automóviles usa-
ende muy barato. Molina 556.
11-S

OVIL CERRADO ARRIENDO
Setiembre. Catedral 1506.
S—9

BATERIAS
Noack para autos y radio. Reparaciones y cargas. Servicio barato y rápido. — Talleres Primus.
Morandé 637
23-Set.

FORD VENDO. LIRA 715.
9—S.

GARANTIZADO, VENDO
Rengifo 714. S-11

ONAS SERIAS VENDEMOS
ndes facilidades, automóviles
de otra marca, espe
ximetros. Escobar y Ebell.
1761. 12

RICA MOTO CON SIDE-CAR VENDO. Maipú 70. 9-S

VENDO CARROCERIA LIMOUSINE de Ford, en perfecto estado. Rengo 477. S—9

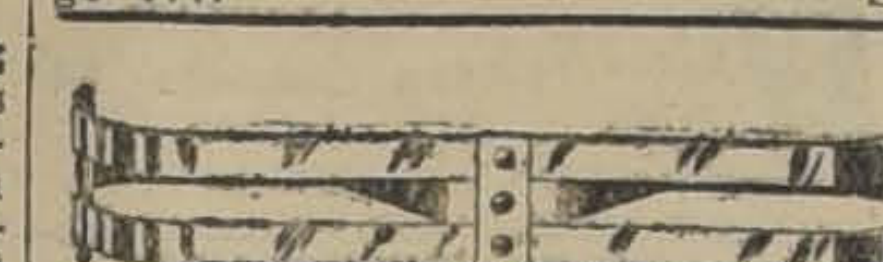

PARACHOQUES PARA TODA CLASE de autos. Fabrica y coloca: Taller de Niquelaje: ROSAS 2020. 6-Oct.

AMORTIGUADOR

Apco Ford. Suavidad. Confort. Duración. Amortigua, no sujeta. Sujetar no es amortiguar.—**René de Tezán M.** Plaza Brasil. 8-Oct.

HUDSON OCASION, VENDO. DIECIOCHO 769. S—12

CASA AUTOMOVILES. SAN ANTONIO 816. En homenaje próximas fiestas patrias, ofrecemos nuestra existencia automóviles, precios regalados. Rogamos interesados visitarnos para convencerse nuestras ofertas Nuestros automóviles véndense garantidos toda prueba. Demostraciones. S—9

AUTOMOVILES, ANTICIPASE DINERO sobre consignaciones, compraventas, permutas, San Antonio 816. S—13

VENDO GONDOLA BROCKWAY, buen recorrido, con facilidades de pago. Verla de 3 a 4. Delicias 1175. S-10

ESTAN ABIERTAS LAS INSCRIPCIONES para recibir coches para el remate que el 15 de Setiembre efectuará Escobar y Ebell. Delicias 1751. S—11

VENDO O CAMBIO POR MERCADERÍAS un camión carretela, con tres caballos. Franklin 600. S—9

COMPRO PATENTE AUTOMOVIL. Huérfanos 2342, particular. S—9

REGALO CARROCERIA GONDOLA Ford, nueva, tipo municipal, facilidades de pago. — Cochrane 1138.

FORD CON PARTIDA COMPRO ocasión. Dándome facilidades. Tocornal 359.

HUDSON TURISMO, MOTOR, CARROCERÍA, etc., todo flamante, Unicamente $ 6,500. Verdadero regalo Fiestas Patrias. San Antonio 816. 10S

CARROCERIA PARA DODGE TURISMO, flamante, regálase menos mitad su valor, San Antonio 816. 10S

"LA REPUBLICA", SANTIAGO 1477 tiene lista carrocerías vinera, panadera y carga, precios módicos, muy bien encuadrada. S-11

AUTO FIAT NUEVO, TURISMO, seis asientos, vendo de ocasión. Verlo: San Francisco N.o 251. S-10

1,000 AL CONTADO VENDO GONDOLA Ford con partida y recorrido. Compañía 1065, oficina 29.

VENDO RADIADOR BROCKWAY, llantas ruedas 33x5, y fragua portátil. San Diego 1418. S-10

AUTO FORD TURISMO A CUALQUIER precio. Verlo: Garage Bristol. Rosas 2327. S-10

RADIADOR FORD NUEVO, VENDO. Gálvez 188. S-10

CAMION LIVIANO, ARNESES Y patentes, ocasión, vendo. Jotabeche 28.

VULCANIZACION R. DEL CANTO. Alameda 1861, compro y vendo neumáticos usados. 10-S

GONDOLA LA MEJOR MARCA, muy poco uso vendo por apuro. Bascuñán Guerrero N.o 1298. 10-S

CAMION COMPRO DE OCASION en buen estado de 2 a 3 1|2 toneladas. Pago al contado. Dirigirse a casilla 3093, enviando datos. 11-S

GONDOLA FORD, SAN FRANCISCO-Bellavista, vendo. Tratar: Inspector, en B. Vista.

GOMA PARA COCHE DE ENFERMOS. Llegó nueva partida. Casa Aug. O. Bohme, Santiago. Huérfanos 710.

GOMA PARA COCHE DE GUAGUA llegó nueva partida. Casa Aug. O. Bohme. Santiago, Huérfanos 710 al llegar Claras.

CAMION FORD, PARTIDA AUTOMÁTICA, carrocería para toda carga vendo de ocasión, ausentarme. Marín 250. S—10

FORD, MODELO 1925, CASI NUEVO vendo. Alxara Martínez. Huérfanos 819-23. S—11

VENDO CHASSIS CAMION FORD perfecto estado, 1,800 contado. Tratar: Gálvez 910.

COMPRO DE OCASION AUTO Buick modelo 25, o Studebaker, modelo 25, Dirigirse a Cumming 582.

OCASION VENDO CARROCERIA de auto Ford de carga. Gálvez 1348. 10—S.

CARROCERIA GONDOLA FORD vendo. Maipú 868. 12—S.

4.—Animales. (Compra y venta)

$ 700. VENDO CABALLO HIJO DE Altanero y Alba, 5 años, fina sangre, con silla, Vergara 432. S—9

VENDO CRIANZA DE CONEJOS. Diez de Julio 794. 9—S.

VACAS RECIEN PARIDAS, DE 10 a 15 litros, se venden. Santa Elena 1544. S—10

GRAN VACA, DANDO 20 LITROS, vendo. Mapocho 2369.

5.—Alhajas, joyas, monedas, etc. (Compra y venta)

JOYERIA
LA ROYAL
ESTADO 56

ALO... No embromes, y tráeme el anillo tan bonito que admiramos ayer en

La Royal
8—Set.

SIN COMPETENCIA. — ESTADO 30. Relojes ancla 18 k., $ 145. Compromisos 18 k. $ 65 par de 10 gramos. Artículos para regalos. Pedidos de provincia contra reembolso. C. MOTTA, Estado 30.

NOVIOS: ARGOLLAS DE ORO DE 14 a 18 k. desde $ 30 par, ofrece la Relojería Sportman. San Diego 780. S-26

COMPRO PESOS AÑOS 15-17. ALONSO Ovalle 843. S—9

6. — Acciones y bonos. (Compra y venta)

COMPRO ACCIONES DEL BANCO Central. Tratar: San Antonio 812. S—10

7.—Aves y pájaros. (Compra y venta)

HUEVOS PLYMOUTH, LEGHORNS, catalanas. Criadero Carmencita Echeverría. Delicias 1869 o Quinta Normal, puerta Catedral. 9-S

GALLINAS Y POLLAS RHODE ISLAND, seleccionadas, véndense, varios lotes. Avenida Valdivieso 49, esquina Juana Arco, Recoleta. S—9

SE VENDE PAVO Y PAVA REALES Avenida Amengual, Villa San Benito, término camiones Pila. 11-S

LORA HABLADORA VENDESE Monjitas 421.

PALOMAS MENSAJERAS FINAS realizo. $ 20 par. Pedro Valdivia 620.

HUEVOS FRESCOS, CIENTO, 27.00. Copiapó 1144. Teléfono 3904.

8.—Avisos varios.

SE HACEN LLAVES, compostura de armas de fuego. Trabajos de torno y mecánica en general. **San Diego 83.**

FABRICA CHACABUCO 13
PRECIOS INCOMPETIBLES EN BAÑOS Y CALIFONTS
30—Set.

EL SOMBRERO Rosenblitt es el Rey de los sombreros. — Fábrica Nacional de Gorras y Sombreros. **DELICIAS 2636, frente a LIBERTAD. — NAHUM ROSENBLITT.**
25-Set.

SASTRERIA
RETAMALES
PREMIO EXPOSICION 1916

CORTE ELEGANTE, irreprochable, garantido.—**SAN ANTONIO 340.**
25-Set.

BRUNSVIGA cerebro de acero, nuevos modelos. **FOLSCH & Cía.**
1.o-Oct.

CASA BERSANO
DELICIAS 3247 PLAZA ARGENTINA
PROVISIONES
PROVEEDORES DE FAMILIAS
CUENTAS MENSUALES
St. 26

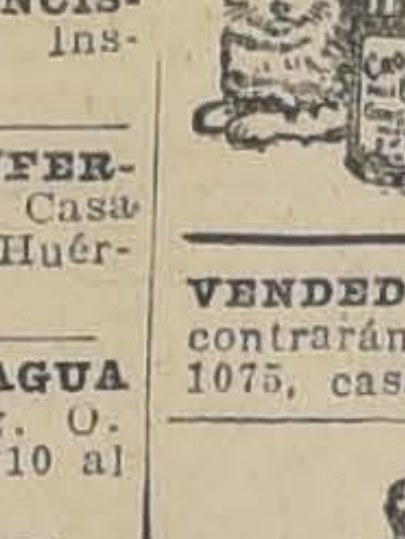

GINGER ALE Gross's. La mejor bebida refrescante a base de jenjibre de Jamaica.
Distribuidores: Claramunt, Juanet y Cía. BANDERA 520. Teléfono 4612
6-Oct.

VENDEDORES PERFUMERIA ENCONTRARÁN los mejores precios. Paz 1075, casa 12. S-9

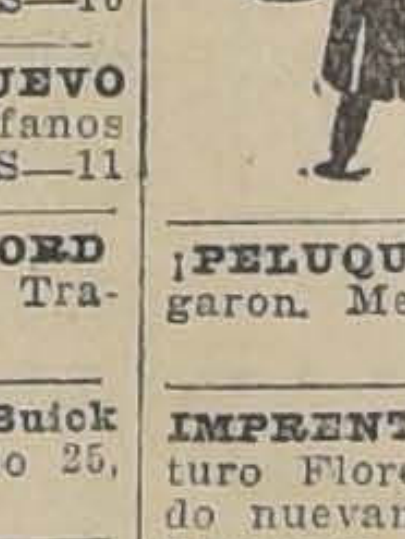

OPTICA G. Tschumi. — Estado, esquina Huérfanos: cristales bifocales. — Cristales Punktal Zeiss. Precios moderados.
S-19

¡PELUQUEROS! NAVAJAS LLEGARON. Merced 427. S—11

IMPRENTA EXCELSIOR DE ARTURO Flores Vargas. Se ha instalado nuevamente Morandé 450, frente Congreso.

¿TIENE USTED BUEN gusto? Pase a visitar a Vilugrón. Allí encontrará regios casimires y hechuras irreprochables, según los últimos modelos.—**San Miguel 64**
8-Oct.

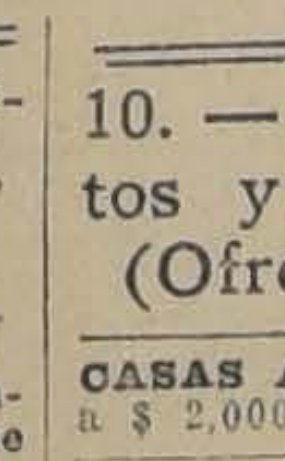

COMPRE TE CAMPANA
y cambie sus envases por los cupones del primer **Gran Concurso.**— Exposición y canje: **MORANDE 314.**
6-Oct.

10. — Casas, departamentos y piezas amobladas. (Ofrecidas y buscadas)

CASAS AMOBLADAS DESDE $ 500 a $ 2,000. Bandera 195. 14-S

PIEZA AMOBLADA, LAVATORIO desagüe, arriéndase. Bandera 236. S-10

PIEZA CENTRALISIMA, BIEN amoblada, sin pensión. Gálvez 149. S-9

EN CASA FAMILIA EXTRANJERA se arriendan dos piezas a la calle, amobladas a caballero o matrimonio. Catedral 2038. 10-S

ALONSO OVALLE 1244, COMODAS piezas amobladas, arriéndanse. 11-S

NECESITO PIEZA AMOBLADA Casa sin pensionista, Correo Central. — E. N. Valenzuela.

11. — Casas, departamentos y piezas sin muebles. (Ofrecidas y buscadas)

Casas

ARRIENDASE CASA. PEDREGAL 12 F. S—10

525, ARRIENDO CASA, HUERFANOS 2262. Media cuadra Plaza Brasil.

$ 100, ARRIENDASE CASA GRANDES piezas. Libertad 768.

$ 240 ARRIENDASE CASA ASOLEADA, ocho dependencias, galería, Libertad 766. 10S

ARRIENDO CASA CHICA ASEADA, Tarapacá 1052, Tratar: San Diego 204. 9-S

IRARRAZAVAL 282, $ 155, CASAS aseadas, carros puerta, cuatro piezas, patio, dependencias, al lado Mercado Poniente. S—11

ESPLENDIDA CASA MODERNA, 5 dormitorios, 2 baños, arriéndase. Cerro 63. Verla 2-5. S—12

160, ARRIENDO CASA JARDIN, GALLINERO. Maestranza 1873. S—9

160 ARRIENDO CASA, CUATRO piezas, patio, Av. San Luis 1550, carro Palma. S-9

$ 150 ARRIENDO CASAS CON TODA comodidad. Franklin 550. 9—S.

$ 420, COMODA CASA GRANDE, bajos, Toesca 2522, Tratar: Bilbao 115. S—9

240 PESOS ARRIENDO COMODA casa para poca familia, casi esquina Buenos Aires. Río Janeiro 546. S-9

SE ARRIENDA CASITA NUEVA amoblada, estilo colonial, todo en espléndido estado. Verla de 2 a 5 P. M. Bellavista 0497. N-O

$ 450 ARRIENDO ESPLENDIDA CASA José Arrieta N.o 98 media cuadra Vicuña Mackenna y cuadra y media de Plaza Italia. Tres dormitorios, salón, comedor, baño, dos hall, y dependencias, llaves. Rancagua 070.— Tratar: Alonso Ovalle 874. 10-S

CASA RESIDENCIAL DE LUJO.— Recién instalada, todo confort, matrimonios o caballeros solos. Catedral 1261. 9-S.

CASA RESIDENCIAL DE LUJO. — Recién instalada, todo confort, matrimonios o caballeros solos. Catedral 1261. S—11

ARRIENDO CASA CUATRO PIEZAS luz, entrada auto. Washington 1327 Tratar: Avenida San Camilo 926. S—9

EXTRANJEROS BUENAS RECOMENDACIONES, $ 220, arriendo casas modernas, asoleadas, recién terminadas, cuatro piezas, hall, cocina, instalación para baño, gas, luz eléctrica agua. Coquimbo 1133 (calle nueva) esquina San Diego. S—11

CASA TODAS COMODIDADES, NUEVA, hall, vestíbulo, baño, dependencias, $ 280. Sierrabella 1367. 10S

ALTOS MODERNOS NUEVOS, 5 piezas, hall, toilette, servicios, arriéndase. R. Santa Cruz 673. Esquina Santa Rosa.

ARRIENDO ESPLENDIDOS ALTOS, Catedral 2617, esquina Cueto, once habitaciones. Asoleada. 10S

$ 240 ARRIENDANSE BAJOS FLAMANTES, recién refaccionados, apropiados matrimonio. — Arturo Prat 1575. Carros puerta.

$ 750 LARRAIN GANDARILLAS 304 (Población Seminario), elegante chalet dos pisos, garage, ocho dormitorios, salón, comedor, dos toilette, sitio plantado. Tratar: Cochrane 118.

$ 305 ARRIENDO CASA, SAN Francisco 963. S-10

$ 300 CASA BAJOS, CHICA, SAZIE 2371. Se exige garantía de pago. Igual precio la 2369, altos. S-10

ARRIENDANSE ALTOS, MANUEL Rodríguez 472, 14 departamentos, todos servicios, canon $ 2.000 trimestrales. Llaves y tratar: Agustinas 1875.

ARRIENDO CASITA CINCO PIEZAS, patio, servicios. Arauco 1139, enrte San Diego, Nataniel. S-10

ARRIENDO CASA EXTRANJEROS, 5 piezas, 3 servicio, luz. Sofía Concha 25, carros 9. Tratar: Dardignac 195.

ARRIENDASE CASITA CINCO PIEZAS, San Diego 115, canon 184 pesos. Verla, de 10 a 12 y 2 a 4.

$ 500 CASA ESQUINA, MODERNA, bajos, arriendo por contrato.— Sto. Domingo 2906. 13-S

250, ELEGANTES BAJOS, COMODIDAD poca familia. Exijo referencias honorabilidad. Lira 1160, inmediato Matta. S—10

$ 300, ARRIENDO CASA NUEVA Argomedo 261.

QUINTA 4,000 METROS, ELEGANTE chalet, arboleda frutal. Avenida Macul 1250, arriéndase. Tratar: Agustinas 1875.

$ 500 ARRIENDASE A PERSONA solvente, por contrato 2 años, la casa Sazié 2363, altos y bajos dependientes, para poca familia. 10S

ARRIENDO SAN ALFONSO 143, casa buena situación. Tratar: Sazié 2565, de 1 a 2.

ARRIENDO ALTOS BARATO. Carmen 193. 11—S.

EXTRANJEROS buenas RECOMENDACIONES, $ 220, ARRIENDO casas modernas, asoleadas, recién terminadas, cuatro piezas, hall, cocina, instalación para baño, gas, luz eléctrica, agua. Coquimbo 1133 (calle nueva) esquina San Diego. 12-S

140 CASITAS REFACCIONADAS. Chacabuco 85. 10-S

ARRIENDASE CHALET MODERNO, gran quinta árboles frutales. La Cisterna. Tratar: San Francisco 106. 11-S

CASA MODERNA, RECIEN CONSTRUIDA, 4 dormitorios, hall, salón, comedor, espléndida sala de baño, dos pisos, patio y dependencias. Balmaceda 769. Canon $ 400 mensuales. Tratar directamente. 21-S

$ 200 ARRIENDO CASA 5 PIEZAS, cocina, cuarto baño. Madrid 1747, al lado Plaza Bogotá. 9-S

BUENA CASA ASOLEADA CUATRO dormitorios, necesito 1.o Octubre. Sazié 2264. 10-S

Departamentos

BRASIL 68, SEÑORA SOLA Arrienda confortables departamentos, baño, etc. 9-S

ARRIENDASE DEPARTAMENTO INDEPENDIENTE. Olivares 1434. S—9

ARRIENDASE DEPARTAMENTO 2 pisos 5 piezas. Agustinas 673.

ARRIENDASE DEPARTAMENTO.— Bascuñán 260. 11-S

ARRIENDO DEPARTAMENTO DOS piezas a la calle, independiente. — Tratar: Gálvez N.o 198. 10S

ARRIENDO DEPARTAMENTO tres piezas, cocina, luz, $ 150. Madrid 1280.

ARRIENDASE LINDOS DEPARTAMENTOS y piezas, con o sin muebles. Tratar: García Reyes 125.

DEPARTAMENTO TRES PIEZAS, baño, cocina y puerta independiente especiales para dos personas, arriendo. San Pablo 2202. S-10

ARRIENDASE CONFORTABLE DEPARTAMENTO. Padura 585. 9-S.

SE ARRIENDA DEPARTAMENTO a persona sin niño. Progreso 1759, entre Riquelme y Barroso. S-10

DEPARTAMENTO INDEPENDIENTE. profesional o extranjero. Cienfuegos 60.

ARRIENDO DEPARTAMENTAO INDEPENDIENTE, Santa Rosa 661. S—11

LUJOSA CASA RESIDENCIAL, ofrece departamentos con o sin pensión, por días o meses. Delicias 978. S—13

BONITO DEPARTAMENTITO, CON sin muebles a matrimonio o caballero honorable, familia sin pensionistas. Alameda 2178. S—10

DEPARTAMENTO O CASITA CHICA, moderna con baño, sin muebles y pensión, muy independiente, necesito urgente. P. L. Casilla 1438.

Piezas

ARRIENDO PIEZAS CON O SIN muebles, caballeros solos. Rosas 948. 9-S

$ 35, PIEZA ENTABLADA, CORREDOR, patio, Sotomayor 1015. S—10

$ 40, PIEZAS ENTABLADAS, CORREDOR, gran lavadero. Cité. Bascuñán Guerrero 1245. S—10

ARRIENDASE PIEZA. SERRANO 244. S—10

SE ARRIENDAN DOS PIEZAS EN Domínica N.o 158. S-9

FAMILIA HONORABLE ARRIENDA pieza a caballero solo. — Tarapacá 767. 11-S

PIEZAS, CUARENTA, CINCUENTA, setenta pesos con cocina, luz. Echaurren 71. 10S

PIEZA CABALLERO. DELICIAS 3081, casa 9. S-10

ARRIENDO DOS PIEZAS. SANTA Rosa 85. 10-S

ARRIENDO DOS PIEZAS O DEPARTAMENTO en casa moderna, bien asoleada. San Diego 879, casa F. 10-S

ARRIENDASE PIEZA CON LUZ, matrimonio o persona sola. Fontecilla 130. 9—S.

12.—Compra y venta de sasas y sitios

CASA-HABITACION. CASTRO 721, vendo sin agente. S—14

$ 95,000 PROPIEDAD RENTA, TRES casas modernas. Producen 10,400 pesos. Deuda Caja. Tratar Irarrázaval N.o 1753. S—9

$ 33,000 CASA CAMILO HENRÍQUEZ, próxima Argomedo, véndese facilidades. Tratar: Irarrázaval 2906. S—9

20,000, 30,000, FACIL PAGO VENDO casas flamantes 6 y 9 departamentos, una cuadra Matta San Luis 1220. 10-S

POBLACION LO OVALLE SE VENDE un sitio dimensión 40 metros de frente 50 de fondo. Tratar: Lo Ovalle, almacén El Porvenir, con Juan González. 9-S

VENDO $ 28,000 PROPIEDAD PRODUCE mensualmente $ 400 arriendo. Irarrázaval 2732. S—11

SITIO 43x22, CASA Y DIEZ BOXES arriéndase, $ 500. Libertad 768. S—9

VENDESE BUENA CASA, POBLACIÓN San Eugenio, intermedio Caja Empleados Públicos Periodistas, tratar. Santo Domingo 1044. S—11

OCHENTA Y CINCO MIL PESOS vendo casa moderna, todo lujo, siete piezas fuera servicios, parquets, vitraux, calefacción. Deuda hipotecaria 22,500 pesos. Agustinas 2501. Verla de dos a cuatro. S-9

$ 50,000 GALVEZ, A SEIS CUADRAS Delicias, construcción sólida, edificio antiguo, fácil de modernizar, nueve grandes piezas, cuatro de servidumbre, dos patios grandes y asoleados, parrón y servicios. Facilidades pago. Puente 558, de 3 a 7. P. M. S-10

$ 4,000 VENDO SITIOS 8,50x 19 m. a una cuadra Independencia, cerrados. Venecia 1295. S—9

VENDO CASITA QUINTA, VIVACETA 750, frente San Luis. S—10

130,000 CALLE RIO JANEIRO, gran propiedad de renta, adecuada para industria. Próxima Recoleta y Mapocho. Superficie, 2,450 metros cuadrados. Renta anual, $ 15,600. Venden. Fritis y Herrera. Bandera 156. Oficina 10. S—9

$ 63 VENDO CASA 7 PIEZAS, 4 DEPENDENCIAS, dos patios, parrón, verla por la mañana. Maipú 462.

DESEO COMPRAR CASITA 3 PIEZAS. todo servicio, radio urbano, con sitio o arboleda. Dispone 6 a 8 mil pesos, saldo mensualidades. Correo Central: F. J. A. 10S

NECESITO COMPRAR PROPIEDAD de renta que tenga fuerte hipoteca pagando dieciséis mil pesos al contado. Buena construcción y que sea urbana. Hugo Monte Gran. Casilla 1845.

VENDO CASA. ROGELIO UGARTE 1279. S-10

$ 30,000. EN CALLE MAESTRANZA pasado Avenida Matta, vendemos linda casa cal y ladrillo, 6 piezas, dependencias, baño y parrón. Tiene deuda hipotecaria $ 9,000. Datos: Balchen y Roiron. Galería Alessandri N.o 3.

VENDESE O ARRIENDASE CITE. Tratar: Rosas 1521. 10-S

75,000 ESQUINA INMEJORABLE, panadería buena construcción. Sargento Aldea 453 esquina Tocornal. 11-S

$ 92,000 EN PROVIDENCIA, DOS pisos independientes y sitio con jardín. Deuda Caja $ 45.000. Tratar con su dueño. Nueva York 80, of. 106.

COMPRO CASA HASTA $ 20,000 AL contado. Oferta con precio. M. R. S. Correo Ñuñoa. S—11

$ 42,000 PROXIMA INDEPENDENCIA y Escuela Medicina, casa moderna, ladrillo, dos halls, seis piezas baño, servicios, dos patios, árboles frutales, parrón, Carlos Ossandón.

14,000 VENDESE, SIN INTERMEDIARIOS, precio único, Automóvil "Hudson", turismo 7 asientos, completamente nuevo. — Modelo 1924. — Plaza Brasil 381. 11S

GRAN POBLACION AVENIDA GENERAL Velásquez, entre Chorrillos y Antofagasta, cinco cuadras góndolas Pila, cerca Estación Central; realízanse, lotes terrenos gruesos, fácil prolongación agua potable y luz eléctrica, sitios desde 10 por 30 metros; pagaderos en 5 años, parte sin intereses; valores desde 3,500, páguese contado lo que desee, resto cuota cincuenta pesos mensuales. Atención especial en la población, Sábados y Domingos. Mayores datos, Huérfanos 1059, oficina 2, Aravena y Valenzuela.

GRAN POBLACION GELLONA. — Empleados, obreros, en Avenida Recoleta, tres cuadras góndolas; sitios con agua corriente, potable, valores desde 2,650, entregables con 50 pesos contado y 50 mensuales, sin intereses. Atención especial Domingos en la mañana, en la Población; mayores datos: Huérfanos 1059, oficina 2.— Aravena y Valenzuela.

POBLACION EDISON, TERRENOS, en calle Edison 4382, al 4392, entre Bismarck y Santa Filomena, totalmente poblados alrededores, una cuadra carros Blanqueado; camiones con 20 centavos a Mercado Central; realizo 15 lotes, con agua potable, luz eléctrica, contado, lo que pueda, resto 50 a 70 pesos mensuales, parte sin intereses; Domingo atención especial en la población. Oficina Cornelio Aravena, y Manuel Valenzuela, Huérfanos 1059. — Oficina 2.

SITIOS EN GUINDOS (ÑUÑOA). — Tres cuadras de Plaza Municipal y tranvías, inmediatos Avenida Hamburgo; véndese lotes valores 2,600 a 3,700 pagaderos cuatro años, pequeña parte al contado, resto 50 pesos mensuales. Huérfanos 1059, Oficina 2. Aravena y Valenzuela.

$ 28,000 PROXIMA INDEPENDENCIA y Mapocho, un piso, cinco piezas dependencias, patio. Bandera 168.

13.—Compra y venta de negocios

VENDO ALMACEN DE OCASION, local grande, bonita casa por no poder atender. San Pablo 2558. 9-S

SOMBRERERIA DE SEÑORAS, muy buena situación vendo, por ausentarme del país. San Diego N.o 180. 9-S

VENDO CARNICERIA Y VERDULERÍA. Libertad 897. 9-S

VENDESE NEGOCITO DE OCASIÓN, poco capital, esquina, arriendo barato, 2 piezas y un local para autos o camiones. Calle Bilbao N.o 235. S-9

POR INVENTARIO VENDO PENSIÓN. San Diego 917. S-9

BOTICA SE VENDE POR ENFERMEDAD de su dueño. Carmen 79. S-9

ALMACEN ACREDITADO, VENDO, mucha clientela, poco capital, arriendo baratísimo. Tiene espléndidas habitaciones. Sotomayor esquina Andes. S—10

VENDO NEGOCIO ESTABLECIDO, barrio muy comercial. Riquelme 58. S—9

VENDO DESPACHITO. ALDUNATE 742. 9—S.

SE VENDE BAR Y RESTAURANT, Matucana N.o 816. 13-S

VENDO ALMACEN Y BAR ACREDITADO. BellaVista 0883. 10-S

COMPRO O ARRIENDO CANTINA. Dirigirse por carta. Marín 227. S—9

SE VENDE VERDULERIA CON clientela, en barrio central, de mucho porvenir. A. Barroso 356. S—9

600 SE VENDE NEGOCITO POCO capital, puerta cité, frente a dos pasajes. Pedro Lagos 616. S-9

SE VENDE PENSION POR NO PODER atenderla, Eyzaguirre N.o 1074. S-10

VENDO NEGOCIO POR NO PODERLO atender, Mapocho 1192. S—10

VENDO NEGOCIO MENESTRAS, frutería, verdulería y lustrín. Rosas 3005, esquina Maipú. Con buena renta, por no poderlo atender. S—9

GRAN BAR-RESTAURANT BUENOS Aires. Delicias 2919-23, necesita dos mozos para los comedores. S-9

VENDO BAR-RESTAURANT. BAQUEDANO 898. S-9

$ 15,000 VENDO ALMACEN CON bodega frutos del país, aclientelado venta comprobada $ 400 diarios, todo a puertas cerradas, con carretones de reparto local centralísimo, sumamente grande, también véndolo por inventario, permuto por propiedad. San Pablo 2055. S-9

VENDO, CIGARRERIA ANEXO, frutas. San Pablo 1756.

VENDO HIGIENICA CARNICERIA, puestos varios, precio, 1,200 pesos.— San Pablo 3777. 10-S

VENDO CARNICERIA, VERDULERÍA, ocasión, Lira 1760. 10-S

NEGOCIO DECENTE APROPIADO para señora compro. Sevilla 1311. 12S

VENDO CARNICERIA SIN COMPETENCIA, precio comercial. — Santo Domingo 1187. Oficina 1.

VENDO SASTRERIA POCO CAPITAL. Local espacioso con habitación.— Independencia 310. 10-S

EN ESPLENDIDA SITUACION vendo cigarrería con anexos lustrín, teléfonos y mensajeros. Regia instalación. Tratar: Serrano 124. S-10

VENDO ACREDITADO RESTAURANT por viaje, poco capital. Mapocho 884. S-10

CARNICERIA VENDO. DIEZ DE Julio esquina Cochrane. S-16

VENDESE MAGNIFICO ALMACEN abarrotes. Costó $ 3,000. Regálase en $ 800. Tratar: Sazié 2496, de 1 a 3.

3,000 VENDESE ALMACEN, BODEGA, buenas ventas. Contrato tres años, barrio Matta. San Ignacio 169.

VENDO PENSION CON MUCHA clientela, muy barata, por viaje urgente. 10 de Julio 1271. S—11

VENDO NEGOCIO DE OCASION Santa Isabel 320. S—14

LAVANDERIA ANTIGUA Y ACREDITADA, se vende. Irarrázaval 2569.

TALLER CERRAJERIA VENDO EL más antiguo y acreditado de Ñuñoa. Irarrázaval 2461. S—11

VENDO PENSION POR NO PODERLA atender. Mapocho 1192. S—10

PELUQUERIA VENDO POR NO poderla atender, buena situación. Reservada para señorita. Victoria 811.

LAVANDERIA COMPRO. SAN DIEGO 944.

VENDO CIRCO COMPLETO. GARCÍA Reyes 21. S-10

14.—Citaciones.

SOCIEDAD UNION COMERCIAL DE Santiago. — Se pone en conocimiento de los socios que las próximas elecciones tendrán lugar desde el Domingo 5 hasta el Sábado 11 del presente, de 6 a 8 P. M. Se previene que para poder votar deberán tener pagadas sus cuotas hasta Julio inclusive, como dispone el artículo 14 del nuevo estatuto. — El Secretario S—11

15.—Compras y ventas varias

Compramos
Lana y Colchones
usados, vamos a domicilio.
Maestranza 392
30-S

COCINA PERFECTO ESTADO 65 por 165, con cañones, vendo mitad de su precio. Ahumada 149. 12-S

TOTORA VENDE FUNDO EL CORTIJO, pasado Negrete. Teléfono 18, Quilicura. 10S

VASIJA RAULI PERFECTO ESTADO vendo. Viña Santa Juana: "Hornillas". 11-S

COMPRO BOLETOS AGENCIAS de alhajas. Morandé 466. S—11

VENDO FONDO DE COBRE. INDEPENDENCIA 3086. S—9

SALSA TOMATES $ 35 QUINTAL, leña álamo, precio $ 10 cien kilos. Mapocho 3001. 9-S

LEÑA LITRE, QUILLAY SECA, $ 10.50 cien kilos, eucaliptus picada $ 11 cien kilos, monte picada $ 12 cien kilos, álamo 300 palos 1.50, espino $ 12.50 cien kilos, coke 8.50 quintal, Mapocho 3001. 9-S

VENDO VARILLA MIMBRE DE muy buena calidad a precio rebajado. Augusto Matte 441. 11-S

MIMBRE, ESPECIAL PARA MUEBLES, véndese en Campo Marte 214. 10-S

ROMANITA 130 KILOS, BALANZA Howe, 15 kilos, vendo. Avenida La Paz 2. S—10

ROMANA 500 KILOS, PALANCA, otra 400 kilos, vendo ocasión. Avenida La Paz 2. S—10

CARBON ESPINO, LEÑA EUCALIPTUS, seca, grandes, pequeñas partidas, vendo puestas a domicilio. Casilla 3501. S—10

VENDO MANTECA DE PRIMERA por grandes y chicas partidas. San Francisco 702. 9—S.

VENDO MANTECA DE PRIMERA 180 pesos quintal. Arturo Prat 1253. 10—S.

HELADEROS: COLORANTE LIQUIDO vegetal, garantido, higiénico, huevo y frutilla vendo. San Diego 1847, casa 5. 9—S.

A 10 PESOS LIQUIDO UNA PARTIDA cajones manzanas, rica clase, el Frigorífico San Cristóbal. S—9

ROMANA 500 KILOS, COMPRO. NATANIEL 177. S—10

LEÑA EUCALIPTUS POR CARGAS La, vendo. Miguel Claro 1287. S—13

ROMANAS, 1,200. 500, 300 KILOS balanzas 8, 4 kilos, vendo barato. Fábrica Romanas. Bulnes 216. S—9

TARROS LECHEROS, 30, 50 LITROS, usados, compro. Granado 569. S—9

VENDO LANA LIMPIA, PARA COLCHONES, chal antiguo. San Francisco 1255. S—9

LECHE COMPRO DESDE 40 DECALITROS. Santa Elena N.o 1492. S—9

COMPRO BANDERAS CIGARRILLOS Yungay. Blanco Encalada 2765. S—11

PAPAS SEMILLON DE LOS CANALES, vendo entrega inmediata., Alameda 2709. S—10

VENDESE SOBRE BARATO DOS hermosísimas Sicas. Prat 407. 10S

COMPRO 12 BAMBUES EN TINA.— Bandera 331. 10S

CUEROS DE GAMUZA, MARROQUI y fantasía, a precios de fábrica, vendo Chiloé 1920. 10S

VENDESE COCINA A GAS CUATRO platos, dos hornos, baño fierro enlozado calentador gas perfecto estado. Manuel Infante 975, carro Bilbao, línea 35.

COCINA A GAS CUATRO PLATOS y horno. San Diego 1418. S-10

CAMION DE CARGA EN BUEN ESTADO y de ocasión, compra el Matadero Público de Yungay. Resistencia para 2,000 kilos arriba. Tratar: Esperanza 1125 o Cochrane 371. S-11

COMPRO DINAMO BROCKWAY, buen estado. Esmeralda 673. S-10

BUENA GUITARRA CON ESTUCHE vendo, boleto empeño. San Isidro 948.

PIPAS, BARRILES, BOMBA MANGUERAS regalo. Sargento Aldea 453 esquina Tocornal. 11-S

COCINA A LEÑA, 3 PLATOS, $ 120; mesa, estantito forrada, 25; maleta fuelle, 50. Bezanilla 1380. S—10

ROMANA FAIRBANKS, OCASION San Pablo 1081.

MANTEQUILLA VEJIGA, PRIMERA clase quintal, $ 360, por vejiga, enteras, $ 8 kilo. Fiambrería Central, Merced 824. 12S

COMERCIANTES LLEGO CARBON espino Alhué, 60 kilos arriba, garantido, leña monte, espino, talhuén, papas, garbanzos, $ 130 los 100 kilos, quillay, $ 1.00 el kilo, ofrece Bodega Melipilla. San Diego 1639. Teléfono 237 Matadero.

SACOS LEÑEROS VENDO MIL DE ocasión. San Diego 1639.

SILLA CHILENA APERADA, CHAMANTO vendo. San Francisco 1087.

PLOMO VIEJO PAGO BIEN. Blanco Encalada 2765.

16.—Dentistas.

CLINICA DENTAL, LIRA 863. Consultas gratuitas. Facilidades pago.

CLINICA DENTAL, DELICIAS 411 Facilidades pago. S—18

Dentífricos

CUIDE SUS DIENTES

Pasta, Polvo, Elixir, Cepillos para dientes. Casa especialista: Sociedad Cooperativa Dental. **MONEDA** 1053, frente Iglesia Agustinas. 6-Oct.

CLINICA DENTAL, MAESTRANZA 439, extracciones difíciles sin dolor atención nocturna, facilidades de pago. Compónense planchas rápidamente.

17.—Escuelas y choferes

ESCUELA PRACTICA CHAUFfeurs, mecánicos, cursos rápidos, varias marcas. Vicuña Mackenna 456 O—2

ESCUELA PRACTICA DE CHAUFfeurs, mecánicos, cursos rápidos, varias marcas, diurnos, nocturnos. También enseñanza de mecánica, electricidad, por correspondencia. Vicuña Mackenna 456. O—2

18.—Extravíos y hallazgos

CON $ 50 GRATIFICARE A LA PERsona que me devuelva un paquete con cuellos sin lavar, perdido en góndola San Francisco, línea 14, a las 5, de la tarde, en Avenida Irarrázaval 2623. 9S

HABIENDOSE EXTRAVIADO EL vale-vista N.o 3104, de la Caja de Ahorros, Sucursal Bella Vista, por $ 761.50, a la orden de Enrique Núñez Morgado, queda sin ningún valor por haberse dado el aviso correspondiente.

COMPAÑIA DE SEGUROS "EL Cóndor. — Habiéndose extraviado los títulos números 614 y 613, de esta Compañía, por cinco acciones cada uno, a nombre de doña Amalia Aleuno, a nombre de doña Amalia Alexander de Caballero e Inés Caballero Alexander, quedan nulos y sin valor, por haberse recibido el aviso correspondiente. — Santiago, 21 de Agosto de 1926. — El Gerente. S—11

SE RUEGA AL CABALLERO QUE encontró anoche en la calle Catedral una cartera con dinero y con una tarjeta de su dueña se sirva devolverla a A E. v. de O.— Teatinos 425.

BUENA GRATIFICACION QUIEN entregue libreta perdida con letra árabe. Matucana 834. 10—S.

Cuerpo de Bomberos.

3.a COMPAÑIA DE BOMBEROS, bomba "Claro y Abasolo". — Cítase a la Compañía a academia y ejercicio para hoy Jueves 9 del presente, a las 9.30 P. M. Reunión: en el cuartel, uniforme de trabajo. — El Ayudante.

4.ME COMPAGNIE DE POMPIERS. —Pompe France.—4.eme academie 1.ere et 2eme Sections Vendredi 10 courant a 9.30 h. du soir (Restant-personnel invité) et academie generale le meme jour a 10 h. du soir. Tenue de travail. Reunion au quartier.—L'Adjudant. (Sauf en cas de pluie). S-10

OCTAVA COMPAÑIA DE BOMBEROS "La Unión es Fuerza".— De orden superior cito a la Compañía a academia y ejercicio para hoy Jueves 9, a las 9.30 y 10 P. M., con uniforme de trabajo. Punto de reunión: el Cuartel. Asistencia especialmente recomendada y se ruega puntualidad en la hora.—El Ayudante.

10.a COMPAÑIA DE BOMBEROS.— Bomba España.—De orden superior cito a la compañía a reunión para el Viernes 10 del presente a las 9 1|2 P. M. Orden del día: Reforma de Reglamentos y otros asuntos.— El Secretario.

10.a COMPAÑIA DE BOMBEROS.— Bomba España.—De orden superior cito a la compañía a academia general y ejercicio inmediatamente después, para el Domingo 12 del corriente a las 8.30 A. M. Uniforme de trabajo. Punto de reunión: Plaza Ercilla.—El Ayudante.

11.a COMPAGNIA POMPIERI. — Pompa Italia. — Citase ai signori volontari a riunione straordinaria per Venerdi 10 del C. M., alle ore 21 3|4. Elezione membro Consiglio Disciplina, ammissione volontari. pratiche varie. — Il Segretario.

19.—Empleados para comercio y oficinas. (Pedidos y ofrecidos)

NOVELISTAS PROFESIONALES, comerciantes: hago copias a máquina; voy a buscar a domicilio, precio ínfimo. Casilla 2841. 14-S

NECESITO SEÑORA O SEÑORITA sepa contabilidad. Casilla 3222. 9-S

SEÑORITA EXTRANJERA CON muchos años de práctica en trabajos de oficina, ofrece sus servicios como secretaria, contadora u otro puesto de confianza. J. A. T. Casilla 5089, Santiago. S—9

NECESITO VENDEDORES HELAdos, carnet, permisos. Santa Elena 1685. S—9

JOVEN CONTADOR, MUY COMPEtente, conoce varios idiomas, ofrécese. Argomedo 241. 12-S

SE NECESITA SEÑORITA FARmacéutica. Nataniel 690. 9—S.

VENDEDOR DE JABON, NECESIto. Doy buena garantía. Jotabeche N.o 349. S—10

MUEBLISTA GOTICO, ESTUDIO de dibujo con ingeniero alemán, se ofrece a mueblería. P. Campusano. Población Huemul. Por carta. S-9

JOVEN EX-ALUMNO DE LA EScuela de Minas de La Serena, con cuatro años de práctica, ofrece sus servicios. San Pablo N.o 1602. S—9

OFRECESE COMERCIO JOVEN Formal, diez años práctica abarrotes, preparado contabilidad sin pretensiones. Gálvez 304.

JOVEN ACTIVO, BIEN RECOMENdado, sin pretensiones, necesitamos para bodeguero, negocio frutos país. —R. O. Correo Central.

SEÑORITA PRACTICA TRABAJOS oficina, contabilidad, necesito. Sueldo: $ 120. — R. O. Correo Central.

SEÑORITA COMPETENTE OFREcese para botica, droguería, laboratorio u oficina. Escribe a máquina. — Sevilla 1311. 12S

AL COMERCIO.—SE OFRECE JOven italiano, casado, con mucha voluntad para trabajar, recién llegado de Antofagasta con muy buena recomendación; para cobrador o vendedor de una o más casas aquí o en provincia. Presenta informes de personas solventes de aquí y fianza. Sin pretensiones. Casilla 1319. J. F. S-10

SEÑORITA PEINADORA COMPEtente necesito, doy buenas garantías. Puente 576. 10-S

CORTADOR
SASTRE EUROPEO
Porte restante. B. L.—Correo Central.

CORRESPONSAL MUY COMPEtente necesita casa importadora. Dirigir referencias y copia certificados a casilla 22 D.

OCUPACION DE PORVENIR SOLIcita, caballero joven; en industria o comercio. Correo 13—A. V. S. 10-S

NECESITAMOS SEÑORITAS, EMpleados, cobradores. Venegas Salas Plazuela Santo Domingo.

NECESITO NIÑA PARA CAJERA carnicería. San Pablo 1620. S—10

SEÑORITA BIEN PRACTICA EN cuentas para facturar y hacer asientos en los libros. Escribir con pretensiones, a Casilla 3922.

!!!JOVENES ACTIVOS!!! NECESItanse, pueden ganar fácilmente 30 pesos diarios, vendiendo producto conocidísimo de gran consumo. Exígese fianza diez pesos, para responder muestrario. Ahumada 17.

JOVEN DEL SUR, PRACTICO EN abarrotes, con muy buenas recomendaciones, desea ocuparse en algún almacén u otra ocupación. — Dirigirse: 4 A. M. Hotel Latino. San Diego 496.

SEÑORITA JOVEN NECESITASE, mostrador. Delicias 3875, Panadería.

SEÑORITA PARA COBRANZA propaganda necesito. Sueldo 300 pesos. Exijo mil pesos como socia. Central E. L. M.

JUNIOR PARA OFICINA, CON buen carácter de letra y que escriba a máquina se necesita. Exijo recomendaciones. Compañía 2752.

EMPLEADO SOLTERO, COMPEtente para mostrador de chanchería con buenos certificados se necesita inmediatamente. San Diego 1676. 11—S.

21. — Haciendas, fundos, chacras y terrenos. (Compra-venta y arrendamientos)

DOCE MIL METROS TERRENO regado Pedro Valdivia, arriéndase. — Bandera 780. Gazitúa. S—19

22.—Hoteles y pensiones.

CASA RESIDENCIAL DE LUJO.— Recién instalada, todo confort matrimonios o caballeros solos. Catedral 1261. 14-S

HOTEL BOHEME, SAN ANTONIO 54, piezas amobladas $ 5 persona. 1.o-Oct.

HOTEL FORNOS, PIEZAS AMObladas desde $ 3. pensión económica. San Diego 117. 30-S

ARRIENDO CON PENSION ESpléndidas piezas balcones, a matrimonios. Catedral 2673. S-14

SAN DIEGO 79 CENTRALISIMO ofrece piezas pensión. S—11

PENSION BASTANTE CLIENTELA dase prueba. Véndese ocasión. Victoria 1204. 9-S

MATRIMONIO SOLO OFRECE pieza con pensión en casa grande y confortable. República 252. 9-S

120, EXCELENTE PENSION, PIEza amoblada. San Antonio 812. S—12

PIEZA PENSION. NATANIEL 180. S—11

FAMILIA, OFRECE PIEZA CALLE pensión. Olivares 1434. S—9

PIEZAS CON PENSION. SANTO Domingo 1219. S-12

ARGOMEDO 315, PIEZA Y PENsión a domicilio. S—10

EN LINDA RESIDENCIA OFRECE familia honorable piezas amobladas con desayuno a caballero, preferencia extranjero. Santo Domingo 2068. 9-S

FAMILIA HONORABLE EN LINDA residencia ofrece piezas balcón, calle con pensión, baño caliente, precios bajísimos. Santo Domingo 2068. 9-S

COMPAÑIA 2539, EXTRANJEROS, ofrecen piezas con pensión. 11S

PENSION RESIDENCIAL SANTIAgo. Molina 154. Confort, economía. 15S

ESPLENDIDA PIEZA PENSION. — Gálvez 105. 9-S

MATRIMONIO HONORABLE Arrienda linda pieza a la calle con pensión, sin muebles a matrimonio o caballero, precio baratísimo. Bascuñán 29. 10S

DEPARTAMENTO DOS PIEZAS Independientes en casa particular sin otros pensionistas, tomo en arriendo. Casilla 270. 9-S

PENSION PIEZAS AMOBLADAS, días meses. San Diego 110. 10—S.

BUENA PENSION, PIEZAS, CON. dor 1353. S-12

DEPARTAMENTO CALLE, PENsión. Lira 116. S-9

PIEZA, PENSION. CARMEN 135. S-9

ALAMEDA 1621, PIEZAS PENSION familia honorable. S—12

PIEZAS PENSION. CAMPO MARTE 79. S—9

PIEZAS PENSION PERSONAS HOnorables. Almirante Barroso 651. 10S

ARRIENDO PIEZA AMOBLADA con pensión matrimonio y caballeros. — Prat 22. 10-S

DEPARTARTAMENTO DOS PIEzas, baño arriéndase casa honorable, sin pensionistas. Un sólo piso. Tratar: Sazié 2033. 12-S

120 PENSION CON PIEZA AMOBLAda. San Antonio 812.

A FINES SETIEMBRE PARA MAtrimonio espléndido departamento regiamente amoblado, salita, pieza baño privado con excelente comida. Casa Residencial, Estado 75. S-13

LINDAS PIEZAS PENSION, TAMbién pensión mesa. San Martín 509, esquina Catedral. S-13

MAGNIFICA PENSION MESA, piezas días meses. Hotel Madrid. Bandera 815. S-11

PIEZA PENSION ARRIENDO POR días o meses. Tarapacá 1019, altos. 10-S

$ 140 PIEZA CON PENSION SE arrienda. Bulnes 114. 10-S

SE ARRIENDA NDOS PIEZAS CON pensión. San Bernardo, Baquedano 147. S—11

ARRIENDASE PIEZA A LA CALLE amoblada, con pensión. Claras 693. S—11

FIESTAS PATRIAS, FAMILIA SIN pensionistas recibe pasajeros provincias, precios módicos. Echaurren 18 S—10

¡FIN DE TEMPORADA!

Es verdadera la gran baratura en artículos tejidos de punto con que está liquidando todos sus artículos de Invierno la

FABRICA DE TEJIDOS DE PUNTO "THE JERSEY"

Inicia también la temporada de artículos de seda a precios muy convenientes, fuera de toda competencia.

Lea esta lista y aproveche de comprar a estos precios tan rebajados:

Artículos de LANA

TRAJES sastre de lana, saldos de valor de $ 180, al precio regalado de... $	89.—
BATAS de lana inglesa, tejido grueso y adornos de fantasía, de valor de $ 110, al ínfimo precio de $	68.—
PALETOES de lana tejido grueso y fino, desde... $	39.—
CHALECOS de lana con adornos de seda y matizados, artículo de media estación, de gran moda, al precio botado de... $	40.—
CASACAS de lana con adornos de seda y bolsilos, tejido de fantasía valor de $ 50 al precio de... $	37.50
SWEATERS de lana para caballeros, artículo de moda y de alta fantasía, de valor de $ 70, al precio de $	39.50
JERSEY de lana con cuello subido para señoras y caballeros de todos colores, especiales para Sport, a $	38.—
ABRIGUITOS para niños y niñitas en tejido de fantasía muy durable, matizados con seda en lindos colores, desde... $	19.50
MAMELUCOS de lana para niños, en 20 lindos colores y con adornos de seda de valor de $ 24, al precio rebajado de... $	15.—
TERNITOS de lana punto grueso y fino: pantalón casaca y gorrito al precio ínfimo de... $	25.—
BATITAS de lana para niñitas, lindas formas, colores, con adornos de seda, desde... $	17.—
VESTIDITOS de lana en tejido jersey fino con pollerita plisada, lindos colores, desde... $	25.—
CHALEQUITOS de lana para ambos sexos, desde... $	18.—
CHALES de lana, especiales para guaguas, a $ 50 y... $	35.—
CHAMBRITAS de lana para guaguas, artículo muy bonito y práctico a $	6.—
MEDIAS Sport de lana de los números 7 al 10, desde... $	6.—
JERSEY de lana para niños en punto grueso y fino, desde... $	14.—

Artículos de SEDA

BATAS de seda, modelos y colores de moda a... $	80.—
TRAJES sastre de seda en tejido grueso de valor de $ 150, rebajados a... $	100.—
CASACAS de seda mangas cortas, desde... $	25.—
CASACAS de seda, mangas largas, colores de moda y con dibujos de fantasía, a... $	38.—
CHALECOS de seda, gran moda de la temporada con dibujos chinescos a... $	49.50
PALETOES de seda en tejido grueso y jersey fino a... $	55.—
ECHARPES de seda dobles, gran moda, anchos de 2.20 metros largo, al precio sin competencia de $	45.—
BUFANDAS de seda en todos colores, tejido grueso a... $	20.—
MAMELUCOS de seda para niños, en tejidos grueso, de fantasía, muy durables, desde... $	19.—
BATITAS de seda para niñitas, todos modelos y colores, desde... $	18.—
COMBINACIONES de seda para señoras, en rico jersey a... $	25.—
PANTALONES de seda para señoras a... $	17.50
CHAMBRITAS de seda para guaguas a... $	8.—

Acuda sin vacilar a los bien surtidos depósitos de venta de esta Fábrica:

21 DE MAYO, esq. Sto. Domingo

Delicias 969, casi esquina de Estado. —— Agustinas 979, casi al llegar a Ahumada. —— San Diego 156 (Fábrica)

CONDELL 286, EN VALPARAISO

ARRIENDO UNA PIEZA CON PENsión. Huérfanos 638. S—10

PENSION EN FAMILIA.—EN CAsa familia, sin pensionistas, arriéndanse con pensión, matrimonios honorables, lindas piezas asoleadas, balcón calle. Huérfanos 2809.

PENSION, BASTANTE CLIENTEla, dase prueba. Véndese ocasión Victoria 1204. S—11

REGIO DEPARTAMENTO O PIEZA con o sin pensión, persona sin niños. Verla 9-11, de 4-6, Victorino Lastarria 307-A.

ARRIENDO SALON A LA CALLE, con pensión. Unión Americana 349. S-11

PENSION O CUALQUIER NEGOcio poco capital compro contado. — Montenegro. Casilla 13276.

23.—Instalaciones y accesorios para negocios. (Compra y venta)

VENDO UTILES CARNICERIA. — Independencia 732. 9—S

ESTANTERIA CHICA FLAMANTE, apropiada cualquier negocio se vende. Argomedo 369 (casa particular). 10-S.

VENDO DOS VIDRIERAS PARAdas para la calle. Avenida Matta 616. 9—S.

MOSTRADOR Y ESTANTERIA DE ocasión vendo. Cumming 781.

VENDO PESO MOSTRADOR Y útiles estantería. Gorbea 2576.

SILLONES PARA PELUQUERIA, prefiero americano. Delicias 711. 10-S

INSTALACIONES, APROPIADAS cualquier negocio, vendo. Tratar y ver: Moneda 919.

BALANZA HOWE IMPORTADA, platillo, molinillo 5, Americano, vendo.— Herrera 860.

VENDO ESTANTERIA CON DEREcho al local, y tres catres fierro con bronce. — Esquina $ 100, mensuales. Juárez 899. 11-S

24.—Instrucción y educación. (Colegios, academias y profesores)

CURSOS BREVES ESCRITURA A máquina enseñanza de la responsabilidad profesor Gmo. Silva Santiago. Clases en días y horas elección interesado. Diploma competencia. Honorario módico. Delicias 340 (edificio Universidad Católica). 10 a 12 y 3 a 7.30. 11—Set.

INSTITUTO DE CONTABILIDAD, Santo Domingo 831. Teléfono 4136. Enseñanza rápida, seria, ramos comerciales. Cursos especiales para señoritas. Nocturnos de contabilidad y taquigrafía para empleados ambos sexos. Escritura máquina 10 pesos. Diplomas legalizados. 20—Set.

CURSOS PRACTICOS NOCTURNOS: Peluquería, melenas, peinados. Masajes, tinturas, enseñanza rápida, por profesionales. Delicias 1296. 12S

¡¡OJO!! "INSTITUTO PROFESIOnal Presidente Alessandri".—(Ambos sexos). Profesiones rápidas, decentes, lucrativas. También por correspondencia. Diplomas válidos. Inscríbase pronto. Pida prospectos. Bandera 127. S-9

OFREZCOME PARA CORTADOR DE carnicería y llevarle contabilidad. — Dirigirse por carta a Galvarino 623. —J. A. B. 11-S

ESCUELA CHILE. TELEGRAFIA.— Escritura máquina, aritmética. Bascuñán 260. 11S

PROFESORA HONORABLE, LARga práctica, ofrece particular o colegio. J. M. Casilla 81 D. S-10

CONTABILIDAD, TAQUIGRAFIA, idiomas. Dactilografía, enseñamos rápidamente. Instituto Comercial. Agustinas 1060.

SEÑORITA PROFESORA, INGLES, francés, necesítase hacerle clase niño 2.o año humanidades. Lunes, Miércoles, Viernes, 6 a 7, tres meses. Pagaré cinco pesos hora. Casilla 419.

ENSEÑAMOS COMERCIO. PREPAramos exámenes, cuesta tres pesos hora. Venegas Salas. Plazuela Santo Domingo.

DOY CLASES FRANCES, MATEmáticas. Gálvez 375. 13—S.

25.—Instrumentos musicales, afines y accesorios. (Compra-venta y composturas)

DISCOS VICTOR TODAS MARCAS, desde $ 4. Llegaron últimas novedades. Cambio discos usados, rotos por nuevos. Máquinas Singer, victrolas. Vendo facilidades pago. Repuestos en general composturas económicas, muebles para victrolas. San Pablo 2786. Oct—12

MUSICA IMPRESA, LITERATURA, musical, inmenso surtido. Casa Doggenweiler Prat 166. 29-S

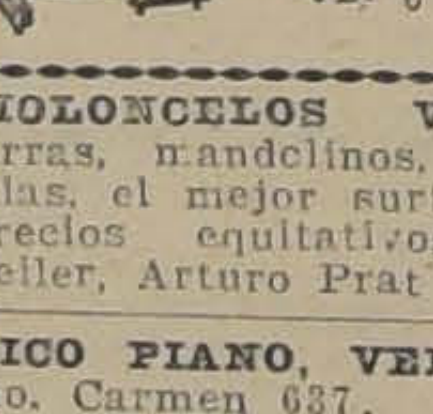

AUTOPIANOS. —Rollos para autopianos. — Facilidades de pago. Ultimas novedades. — Carlos Doggenweiler. — Prat 166.

VIOLONCELOS VIOLINES, GUItarras, mandolinos, cítaras, bandurrias, el mejor surtido en Santiago. Precios equitativos. Casa Doggenweiler, Arturo Prat 166. S—29

RICO PIANO, VENDO BARATISImo. Carmen 637. 9-S

PIANO TRIPLE CUERDA VENDO.— Concepción 1790. 11S

AUTO PIANO NUEVO, FLAMANTE, véndese ocasión, tercera parte valor, Catedral 2859. S-9

OCASION VENDESE MAGNIFICO piano 1|2 cola, alemán, marca Roenisch. San Martín 124. S-12

PIANO MARCA ALEMANA, VENde, San Diego 482. — S—10

GANGA: SE VENDE UN PIANO Y un contrabajo de cuerdas, en buen estado. Esperanza 1230. Casita 11. S—9

DISCOS — NOvedades constantemente. Victrolas y Gramófonos con facilidades de pago. Composturas económicas. San Pablo 2202. 3-Oct.

Oct—3

DISCOS VICTOR, TODAS MARCAS, desde $ 4, llegaron últimas novedades. Cambio discos usados, rotos por nuevos, máquinas Singer, victrolas vendo facilidades pago, composturas económicas. San Diego 1562. S-9

AUTOPIANO, NUEVO, FLAMANTE, acreditada marca, únicamente 4,500 pesos. Catedral 2859. 10-S

PIANOS DIFERENTES MARCAS, buen estado, vendo barato. Tarapacá 696.

COMPRO DISCOS VICTROLA, buen estado. Manuel Rodríguez 983.

RICA VICTROLA MUEBLE, 2 VIbradores masaje, arpa boliviana antigua, botiquín médico, máquina eléctrica y mira de ingeniero, realizo. Teatinos 877.

RICO ELEGANTE PIANO AFAMAdo alemán, flamante. $ 2,000. Santa Victoria 360.

LLEGARON ACORDEONES MARca Mariposa, violines y guitarras. Novedades en discos, vendo victrola de ocasión. Esmeralda 875. S-11

PIANO ALEMAN VENDESE, arriéndase, retalizo mobiliario casa por reducirme. Huérfanos 2494.

GRAMOFONOS. REPUESTOS PARA victrolas, odeolas y todas las máquinas parlantes, ofrece Casa Aug. O. Bohme, Santiago. Huérfanos 710.

1,700, REGALO PIANO ALEMAN clavijero bronce. Ñuble 1317.

ACORDEONES MARIPOSA, GUITArras, panderetas, castañuelas españolas, violines, pitos, flautines, tambores, guaripolas para scouts, cuerdas, cañas, artículos jazz band. Repuestos para todos los instrumentos musicales. Casa Importadora. San Pablo 1515. S—12

VENDO RICO PIANO ALEMAN, lindas voces, flamante, baratísimo. — Santo Domingo 2008.

COMPRO VICTROLA VICTOR, URgente. D. H. Correo 2. S-11

26.—Libros, estampillas y periódicos. (Compra y venta)

LIBROS COMPRO SAN DIEGO 105. 9-S.

COMPRO NOVELAS USADAS, INdependencia 1183. Casita 17. 11S

LIBROS COMPRO DOMICILIO. SAN Diego 186. 9-S

27.—Medicina y Farmacia

SIFILIS, GONORREA, CONSULTAS gratuitas 1.6, nocturna 8.30-10. Doctor Cifuentes. Sto. Domingo 1953. 9-S

Piernas artificiales
Instituto Ortopédico Alemán
Santiago
S. Antonio
540-6

INSTITUTO
ORTOPEDICO
ALEMAN
San Antonio 540

ENFERMOS, PERSONAS AGOTAdas física, mentalmente, nerviosas, neurasténicas, cansancio cerebral, anemia, raquitismo, impotencia, insomnios. El mejor tónico Cerebrol. Base: Fierro, fósforo, cal, potasio. S-13

RECIBO ENFERMAS DE PARTO atendidas por experta matrona. Av San Camilo 926. S—11

28.—Materiales de construcción. (Compra y venta)

COMPRO PUERTA DE REJA FIErro. Casilla 1980. 9—S.

LADRILLOS MURALLA Y FISCAL, vendo. Avenida España 338. S-9

COMPRO TEJA ESPAÑOLA. TOcornal 1564. S-9

NECESITO ESCALA MADERA. Av Irarrázaval 3362. S—9

VIGAS I. U. COLUMNAS, RIELES vende. Sotomayor 41. S—9

REGALASE 60 CENTAVOS PIE, 5 vigas, costaneras, pino; también canales, vigas, robles, 50 tambores galvanizados. Salvador 1920. 10-S

VENDENSE TEJAS CIEN PESOS mil. Bellavista 0870. 10S

TABLAS ALAMO PULGADA ANDAmios construcciones concreto realizo ocasión, Agustinas, 1111. Oficina 15. 617 P. M. 10S

TABLAS, TAPAS, VIGAS ALAMO, ladrillos pastelón, realizo. Gálvez 823.

VENDO MAMPARAS DE DIVISIOnes. Madrid 925.

SE VENDE MAMPARAS DE MAdera y balcones de fierro. Merced 188.

FIERRO INGLES PARA TECHO marca Emu, de 9 pies, vendo. Santo Domingo 3679.

LOTE HERRAMIENTAS MECANICO y carpintero, banco, vendo ocasión.— Dardignac 019.

SE VENDEN ADOBES BARATOS. San Miguel El Llano 294. S-10

DE OCASION VENDO 5 PUERTAS nuevas, de 0.80x220 en Arturo Prat 786.

ALCANTARILLADOS EJECUTA maestro especialista, precios bajísimos. Cartas: Clasificador 300. S-10

CONSTRUCTORES VENDESE gran partida clavos, varios postes, cuarta parte valor, verlo: Bulnes 330. 10—S.

29.—Maquinarias, motores, afines y accesorios. (Compra-venta y composturas)

COMPRO MAQUINAS PARA FABRIca de fideos en buenas condiciones de uso. Delicias 413. 9-S

BUENA MAQUINA PICADORA FOrraje, a mano, máquinas tapadoras botellas, puertas y rejas, vendo barato. San Francisco 122. S—9

HERRAMIENTAS PARA GARAGE, necesitamos de ocasión y en perfecto estado de uso, las siguientes: Un taladro, un motor de 2 a 3 caballos de corriente trifásica alterna, un tornillo mecánico, una tarraja de hilo fino, una máquina automática para inflar gomas. Sírvase contestar a Casilla 1147, dando todos los datos. S-10

MAQUINAS escribir, Underwood a precio de ocasión. Composturas, máquinas de escribir, sumar, calcular y cajas registradoras. Todo trabajo garantido.—**MORANDE 410 — Taller Internacional.** 13-Oct.

MOTORES ELECTRICOS 10x11 CAballos, corriente alterna, calderito a vapor, ventiladores 4x10 pulgadas, transmisiones, poleas, descansos, vendo. San Diego 482. S—11

ESPIGADORA HAERKNER, MUY buena, realizo y escopleadora, por conclusión fábrica. República 621. S—10

VENDESE UN MOTOR BENCINA 5 H. P., 2 cilindros, apropiado para industria chica o para el campo. Verlo: Libertad 45. S—10

VENDO MAQUINA HELADERA Y botes, 6 sillas comedor. Rogelio Ugarte 1446.

MAQUINISTA COMPETENTE EN la fabricación de sacos de papel. Maquinaria moderna. Dirigirse presentando certificados de competencia a Casilla 885. S-11

140 VENDO MAQUINA PIE BUEN estado. Santa Isabel 0106. 10-S

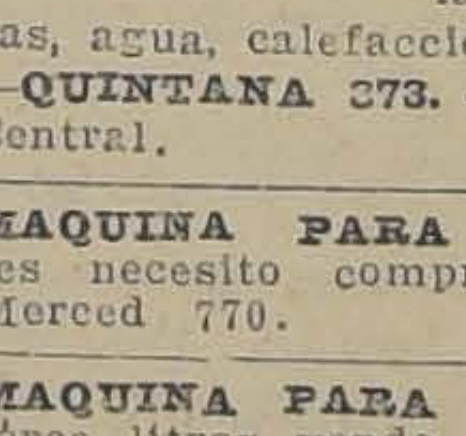

NO COMPRE CAlentador nuevo para su baño.—R. L. Torrealba hace serpentines de cobre para calentadores. Trabajo garantido, precios módicos. — Instalaciones sanitarias gas, agua, calefacción broncería, etc. —**QUINTANA 373.** — Teléfono 4270 Central. 23-Set.

MAQUINA PARA CALAR METAles necesito comprar de ocasión. Merced 770. 11-S

MAQUINA PARA HELADOS, CAtorce litros vendo. Gálvez 641.

MECANICOS DE MAQUINAS EScribir. Repuestos para todas marcas de máquinas ofrece Casa Augusto O. Bohme, Santiago. Huérfanos 710 al llegar a Claras.

MAQUINA ESCRIBIR WOOSTOCK último modelo, véndese ocasión. Tratar: Lezaeta 520. S—11

$ 2,000 VENDO MOLINO KRUPP BOlas, 500, motor eléctrico, ocho caballos. Porvenir 662. 11-S

OCASION VENDO MAQUINA HEladera y planchas de zinc blanco. Subercaseaux 160. S-10

BOMBAS ASPIRANTE-IMPELENtes, sencillo y doble cilindro 4". Cañería 2". Otras chicas, vende. Unión Americana 330.

MOTOR UNO Y
parafina o ben
40x5 metros
vende Unión A

CALDERO DE V
horizontal, tub
garantizado. Co

30. — Menaje
venta y co

MUEBLES DORM
dores, salón, escr
estilos y especial
Precios bajísimos
dades de pago co
ta. Especialidad
sos docena. Ven
ca Nacional de
398.

MUEBLES DORM
dor, salón, salit
esmerada fabrica
ce la nueva Mue
Maestranza 442-
ventajosos, con
de pago. No co
consultarnos.

COMPRA-VENTA
mercaderías en
dinero, recibo c
de Consignacione
berto Correa M.
y de hacienda.
licias 1230 (al la

Compr
Lana y C
usados. Vamos
San Die

JUEGO DE COM
gente, Lira 113

DE OCASION V
amoblado felpa,
palmeras y cocin
Rosa 1433.

COM
pletos de casa,
muebles sueltos
empeño.
SANTO DO

SILLA DE RUED
mo, se vende. San

MUEBLES: OFI
quier estilo, preci
entrega nmediata
dades de pago. Con
diciones. Fábrica
de Muebles y Mad
entre Prat y San

VENDESE MUEB
paras. Manuel Ro

VENDO DE OCAS
lón, muebles
todo nuevo. Jofr

CATRE COLONIA
ropero de caoba,
901.

ALFOMBRA BRU
Amunátegui 783.

6 SILLAS COME
bajo, se venden. C
do sala, se vende

VENDEDOR PAR
critorio, con ref
plaza, necesito.

VENDO AMOBLA
rico piano concie
pesos, costó $
jes, $ 80; amobl
correderas, dorm
Infinidad ricos
caoba. Rosas 12

VENDO LINDA

MEDIO AMOBLA
buena madera $
1302.

VENDO EL AMO
dor obsequiado
Económicos. Tr
N.o 949, ocasión

$ 1,900 ARRIE
bonito chalet co
Vicuña Mackenna
3 a 5.

URGENTE REAL
fombras, piano,
rio dos cuerpos,
chones, escritori
ras eléctricas,
canarios finos
Otros. San Ign

EN HUERFANOS
amoblado hall,

DE OCASION, V
estilo colonial
(100), todo casi
na, calle Dardig

VENDO MAQU
blancas, silla n
yo 843.

PEINADOR MAR
dos cómodas mar
pa, 50; dos sillo
fombrado grande
bros, $ 90; Santo

AMOBLADO, CO
no, flamante; mes
aparador suelto,
cocina gas func
nómica tres plat
Eyzaguirre 541.

VENDO OCASI
fileteado. Arturo

SALON NUEVE
comedores, mesa
precios rebajados
go 957.

31. — Notific
mer

AVISO. — HAB
al señor Juan M
almacén San Ju
392, no respond
ta. — Abel Ar

HABIENDO COM
cio de bar y res
moteo Yáñez,
3473, no respon
sadas pasado tre
C. García.

HABIENDO COM
cio abarrotes,
señor Fernando
do por cuentas
señor. — Víctor

BIENDO COMPRADO EL NE.lo de pastelería. Recoleta 412, no pondo por cuentas pasado tres — rdo Pelaez.

GUEL SPINELLI Y COMPAÑIA abiendo comprado el negocio de Raúl Parravicini, en la calle Raez N.o 44 A y 46, no respondemos cuenta alguna pasado el tercer

.—Oficinas, locales y rages. (Ofrecidos y buscados)

ARRIENDA LOCAL BARATO a oficina, taller o renta. San Pablo 3, frente Prefectura, casa de máaria. 12S

RIENDASE UN TALLER PARA ánico y salón de pintura en 10 de o 444. 9-S

CAL OFICINA, MORANDE 237 guina Galería Alessandri), 180 s arriendo. 9-S

PROFESIONAL SE ARRIENDA ina en Monjitas 728. 18-S

IENDO ESQUINA, SAN FRAN. 602. S—9

OA, ARRIENDO ALMACEN. ES dida situación. Irarrázaval 3378 S—10

ESITO LOCAL PARA GUAR. góndolas, con habitaciones, pre- barrio alto. Casilla 1459. S-10

O ARRIENDO ALMACEN CON cho a los armazones. Brasil 710. S-10

ARRIENDA UN LOCAL. SAN o 444. 9—S.

ARRIENDA OFICINAS BONI. Agustinas 1220. Tratar de 2-5 S—10

LENDIDA ESQUINA PARA NE. tres puertas cortinas, se arrien Madrid 1499. S—10

ACION COMERCIAL, ARRIEN squina, buena casa habitación. ias 3547. S—12

ALES GARAGE, INDUSTRIAS e: Sotomayor 41. S—9

IENDO BUEN LOCAL PARA cio. Avenida Matta 1377.

DOS AYUDANTAS VESTONERAS que sepan ojalar. Riquelme 1022. Casita N.o 9. S—10

VESTONEROS COMPETENTES NEcesito. Miraflores 150, y buena vestonera para el taller (con muestra). S-10

NECESITO AYUDANTAS SASTRE. San Francisco 963, Cité Julia, casa 13.

AYUDANTAS VESTONERAS NEcesito. Francisco Bilbao 446.

COSTURERAS: SE NECESITAN costureras para hacer sostenes y composturas en corses y fajas. Puente 625.

NECESITO BATERAS Y PALETOseras muy competentes para trajes señoras. Sto. Domingo 1017. 10-S

COSTURERAS BUENAS PARA LA moda, necesito. Gálvez 119.

AYUDANTE EN MODAS SEPA REmatar obra sola. Brasil 256.

BUENAS COMPOSTURERAS NECEsita. Sastrería Lozano 493, San Antonio 493. 11S

NECESITO AYUDANTAS EN MOdas, San Francisco N.o 1061.

COSTURERA COMPETENTE PARA la moda necesito. Esperanza 42 C.

NECESITO COSTURERAS SASTRE y aprendizas, Moneda 3073. S-10

NECESITO BUENAS VESTONEras. Maipú 1060.

NECESITO BUENAS COMPOSTUreras. Sastrería La Vasconia. Delicias 3073.

NECESITO BUENAS COSTURERAS y paltoceras para taller de modas. Rosas 2069. 10—S.

COSTURERAS SASTRE NECESItan. Avenida Cumming 588. 10—S.

BUENAS AYUDANTAS PARA MOda necesito. Cienfuegos 128.

Zapateros

ZAPATEROS, PLANTILLEROS obra chica, armador inglés. Las Quintas 546. 9—S.

35.—Oficios y servicios diversos. (Pedidos y ofrecidos)

Peluqueros

SE NECESITA UNA SEÑORITA que ondule y corte melena. Arturo Prat 1080. S-9

NECESITO PELUQUERO COMPEtente. Irarrázaval esquina Vicuña Mackenna. 9-S

SEÑORITA PEINADORA COMPEtente necesito, Delicias 1296. 9-S

PELUQUERO NECESITO; BUEN trabajo. Vicuña Mackenna 205. 9—S.

NECESITO PELUQUERO DE FIRme. Santa Isabel 0394, antes llegar a Condell. S—9

NECESITO PELUQUERO SAN PAblo 1051.

BUEN PELUQUERO CON HERRAmienta necesito. Peluquería Paiz. Mapocho 1140, frente Estación. S-11

NECESITO PELUQUERO. MONEda 2085.

PELUQUERO COMPETENTE ENtendido en melena necesito. Bandera 834.

NECESITO PELUQUERO DE FIRme, con herramientas o Viernes y Sábado. Exposición 1268. S—11

NECESITO PELUQUERO. MAPOcho 948.

NECESITO PELUQUERO. SAN Francisco 1051.

NECESITO PELUQUERO. VICTOria 811.

NECESITO PELUQUERO DE FIRme sin vicio. San Ignacio 1873.

Chaufferes

SE OFRECE CHAUFFEUR MECANIco, cualquier marca automóvil o camión, buenos informes, ofertas: A. Leiva, Correo Barrancas.

NECESITO PERSONA PARA COcina y ayudar quehaceres de casa. Lecunza 1482.

Lavanderas

LAVANDERA PARA HOTEL NEcesito que tenga referencias. San Diego 902. 9-S

Niños

NIÑO PARA MANDADOS, DE 16 A 17 años, bien recomendado, necesita Botería Colón. Delicias 811. 9—S.

NECESITO NIÑOS PARA VENDER dulces ambulantes, sueldo comisión, comida. Madrid 1280.

NIÑO GRANDE, PARA LOS MANdados, con recomendaciones, necesita La Ilustración. Santo Domingo 863.

NIÑO PARA MANDADOS NECEsita Botica San Ignacio. Delicias 1500.

MUCHACHO APRENDIZ PARA ALmacén, necesito. Milán 199. S-10

NIÑO MANDADOS, BUENOS INFORmes, necesito. Santo Domingo 1510

NIÑO PARA SASTRERIA, NECESIto. Merced 372.

MUCHACHO NECESITO. CARMEN 1398.

NIÑO PARA MANDADOS SE NEcesita. Compañía 2752. 10—S.

NIÑO PARA EL SERVICIO NECEsito, Rosas 2387. 9—S.

Mozos

MOZO CON EXCELENTES REFErencias se necesita para casa particular. Dirigirse por escrito a S. T. Casilla 1788, mandando copia certificados, indicación de edad y los demás pormenores de costumbre. S-11

SE NECESITA UN MOZO PARA el comedor. Bandera 654.

$ 40 EMPLEADA PARA UNA SEñora anciana, necesito. Agustinas 1536.

EMPLEADA SUPLENTA, MATUCAna 635. 10-S

NIÑAS: BOMBONERAS Y ENVOLver pastillas necesítanse. — San Francisco 258.

10 PEONES SE NECESITAN. Tratar: Huérfanos 1125.

EMPLEADO PARA FUENTE DE Soda necesito. Portal Mac-Clure esq. Merced.

MAESTRO ALBAÑIL ESTUCADOR competente cualquier trabajo construcción, se ofrece. Escriban: Correo Central. Antonio Caro.

NECESITO BARNIZADOR. JOFRE 56.

ENFERMEDADES.
DE OJOS
CLINICA PRIVADA
Dr. AMENABAR O.
EMPLEADOS Y OBREROS:
8.30—9.30
21 DE MAYO 578

PULIDORES NECESITO. DELIcias 478. S-11

NECESITASE EMPLEADA PARA la mano, Santa Rosa 204. S-11

SE NECESITAN PARTIDORAS DE nueces. Mapocho 968. Edificio Mercado Central.

SE NECESITA UNA CAMARERA con muy buenas recomendaciones. Presentarse: Savoy Hotel. S-10

EMPLEDADA PARA PIEZAS Y COmedor, con recomendación necesito. Compañía 1517. S-11

NECESITO EMPLEADA, BUEN sueldo, con recomendaciones. Argomedo 373. 11-S

NIÑA DE MANO FORMAL Y TRAbajadora, necesito urgente. Lira 239. 10-S

NIÑERA JOVEN NECESITO. SUELdo $ 40. San Francisco 934. 10-S

NIÑA PIEZAS RECOMENDADA necesito. Catedral 2610. 10-S

NECESITO UN CARRETELERO para carnicería, tenga documentos completos. Sazié 2121.

ALBAÑIL NECESITO. CHACABUco 15.

NIÑERA CON RECOMENDACIOnes se necesita. Recoleta 336. 10—S.

NECESITO NURSERY INGLESA O francesa. Tratar, calle Manuel Montt 2106. 9—S.

NECESITO NIÑA DE 14 A 16 años para los mandados. Herrera 446.

OFICINA BRASIL 22: NECESITO cocineras, chiquillas, niñeras, lavanderas, puertas adentro, mucha servidumbre. 9—S.

NECESITO CARRETELERO PARA bodega. San Pablo 2055. 9—S.

REPARTIDOR VINOS, CHICHAS, aguardiente con clientela necesito.—Bulnes 330. 10—S.

OFRECENSE DOS CAMARERAS para Hotel. Cueto 432. 11—S.

36.—Pensión en familia.

CASA DE RESPETO ARRIENDASE una pieza con pensión, caballero honorable. Brasil 540. 9-S

FAMILIA OFRECE PIEZA CON pensión. Compañía 1329. S—10

FAMILIA OFRECE PIEZA, PENsión, meses, días. San Francisco 170 10S

HONORABLE FAMILIA DA PENsión con pieza amoblada. Serrano 281. 11-S

FAMILIA ARRIENDA PIEZAS Balcón, pensión. Recoleta 287.

SEÑORITA SERIA NECESITA PIEza, pensión, en casa de familia modesta, honorable, hasta seis cuadras Merced Miraflores. Ofertas, precio bajo. A. B. Casilla 301. S—11

FAMILIA ARRIENDA BONITAS, piezas balcón, buena pensión. Independencia 580, altos.

FAMILIA HONORABLE ARRIENda dos piezas con pensión. Calle Manuel Montt 2137.

41.—Prendas de vestir.

TERNOS CON POCO USO, VESTOnes y pantalones, realiza Ropería Andrés Bello 601, esquina Recoleta. O—8

DEPOSITO CASIMIRES, SECCION Sastrería, ternos, abrigos sobrantes, 70 pesos. V. Mackenna 1080. O-6

LA CANTABRICA únicamente podrá vestirme elegante y barato, con sus ternos de ocasión, camisas y zapatos que liquida para las fiestas. **ESMERALDA 863, entre 21 Mayo y SAN ANTONIO.**

CAMISERIA EL SIglo (antigua Matas y Cía. **Delicias 2750.**—Portal Edwards. Camisas sobre medida, pijamas, calzoncillos corte y confección perfectos. Talleres propios. Importación directa de artículos de punto. — Envíos a provincias. 8-Oct.

TRAJE PLOMO, FLAMANTE, VENdo. Bandera 236.

42.—Personas buscadas

A ALBERTO HEWSTONE, NECESItasele. Carmen 315.

43.—Profesionales. (Pedidos y ofrecidos)

SENORITA FARMACEUTICA SE necesita, Delicias 3347. 12-S

SE NECESITA FARMACEUTICO para provincia. Tratar personalmente en Maestranza 1168. 10—S.

M. MUÑOZ, MECANICO MUY PRACtico en tractores, especialista Fordson Ford, se ofrece para fundo o agencia automóviles. Echaurren 627 S—11

¡Excepcional Oferta Nunca Vista!

Sombreros de Paja Rustic, ala reforzada, para Caballeros, valen $ 12.00 . . . . . . A $ 7.00

CANOTIER RUSTIC, gran moda, vale 14 pesos, a. . . . .$ 9.00
SOMBRERO de paja fantasía, vale 16 pesos, a. . . . .$ 12.50
CANOTIER RUSTIC, estilo F. U. A. de S. vale $ 19, a. . . . .$ 14.50

CANOTIER CREACION 1926 (combinado). Vale $ 22, a. . . . .$ 16.50
PAJIZO "New Style", Rustic. Vale 25 pesos, a. . . . .$ 19.50
CANOTIER, gran fantasía, creación de Cattro y Co., de Londres. Vale $ 30, a. . . . .$ 24.00

Otros muchos modelos en Rustic y Fantasía, a $ 8.60, 11.50, 12.50, 13.50, 15.50, 17.50, 18.00, 19.00 y 20.00. Venta al detalle, al mismo precio por mayor. Estos precios los mantendremos invariables durante la temporada que HOY INICIAMOS

Realizamos Sombreros de Paño a $ 9.50, 10.50, 12.80, 15.00 y 18.00. Sombreros de fieltro a $ 26.00, colores y números surtidos. Jockeys gorras para chauffeurs, liquidamos a MENOS DEL COSTO.

Depósito: ESMERALDA 872 **FABRICAS UNIDAS AMERICANAS DE SOMBREROS**
(A VEINTE METROS DE 21 DE MAYO)

CENES ESPLENDIDOS, REterminados, con cortinas fie- asa habitación y todo servi- arriéndase barato. Diez Julio Casa 16. 12-S

RRIENDA LOCALCITO PARA soda o cigarrería. Matucana S—10

NDASE LOCALCITO, BUENA ón, para lustrín o cómprase bueno. Bascuñán 17.

SITO PERSONA SERIA CON ad adecuada para puesto de Dominica 307.

L MEJOR SITUACION INtencia, arriendo cualquier ne- Panteón 1181. S-10

IO LOCAL ESPECIAL, IN- arriéndase $ 400 mensuales. buco 31. S-18

NDANSE DOS OFICINAS lefacción. Bandera 736. 10—S.

NDO COMODOS, CENTRA. macenes. San Diego 113 y

Operarios para fábri- talleres, etc. (Pedidos y ofrecidos)

SISTA Y MARGINADOR DE necesita la Imprenta Cervan- ustinas 1354. S—9

DEDOR COMPETENTE NE. La Ilustración. Santo Domin-

SISTA NECESITA LA ECO. San Pablo 1478.

RIBUIDOR NECESITO. SAN 55.

rpinteros y mueblistas

LISTAS NECESITO. VICUckenna 857. 10-S

SITO CARPINTEROS GOTI. medallón. Arturo Prat 1302. S-13

tres, Modistas y costureras

SITO BUENAS COSTURERAS la Blanco Encalada 2017. 9-S

STA NECESITO. — MERCED 10-S

ARIAS Y AYUDANTAS COM. s en modas necesita, San Isi- 455. 9-S

AS BORDADORAS Y COSTU. prolijas para ropa interior de Trabajo permanente en Mone- 3. S-9

CESITAN AYUDANTAS EN s. San Diego 258. 9—S.

ITO COSTURERAS. CIEN. 132. S—9

TAS COMPETENTES NECE. s. Estado 169.

OSTURERAS SASTRES COM. s, necesitamos. Ahumada 78.

SITO COSTURERA COMPE. Miguel Claro 1490. S-11

BUENOS MAESTROS PARA BLACK completo, necesito. Unión Americana 289. Altos. S—9

APARADORAS PLANTILLERAS máquina, plana, necesitan. Fábrica de Calzado. Lira 965. 12-S

ZAPATERO COMPOSTURERO NEcesito. San Martín 507.

MODELISTA DE CALZADO, HAGA modelos en cartón y fierro para tiendas y fábricas de calzado. Carmen 1414.

FABRICA CALZADO NECESITA entacador a mano. Chacabuco 554.

ZAPATEROS ESTAQUILLADOS, necesito. Bascuñán 262.

NECESITO MAESTRO ZAPATERO, composturero. Rosal N.o 320. 10—S.

Oficios varios

OFICIALES PINTORES CARROCEros, se necesitan. Garage Gamboa. S-9

TAPICEROS BUENOS NECESITO.—Porvenir 385. 13S

CENTRADOR SEPA ARMAR GOODyear, necesita. Dávila 945. S-9

NIÑA PARA BETUN, LIMPIEZA preparación calzado escarpín, recomendada, necesito. Trabajo permanente. Chacabuco 518. S-10

NECESITO HOJALATERO DE banco. San Ignacio N.o 1063. S—9

NECESITO PLISADORAS Y CALAdoras competentes, bien pagado. Delicias 2369. S-11

TORNERO Y TONELERO NECESIto. García Reyes 73.

LAS MEJORES COMPOSTURERAS de sombreros para caballeros a precios módicos. Maison Binet, Monjitas 851. 10-S

APRENDICES Y APRENDIZAS necesítase. Fábrica de Carteras. Ahumada 350.

NECESITO URGENTE HERRERO carrocero muy competente y buen oficial banco. Santiago 1477. S-10

OFICIAL CERRAJERO NECESITO. Bilbao 225.

BUEN MAESTRO PASTELERO, necesítase. San Francisco 258. S-10

AYUDANTES PASTELEROS QUE sean del oficio, necesítanse. San Francisco 258. S-10

AYUDANTE MECANICO NECESIto, garage. Concepción 750.

JOVEN ENTIENDA ALGO MECANIca en automóviles para viajar. Mapocho 4002.

PREPARADORA COMPETENTE sombreros de señora necesito, San Diego 278. S-10

NECESITO HERRADOR. ARAUCO 953. S-10

MECANICO COMPETENTE ARREglar trilladora "Case" necesito para fundo. Buenas condiciones. Tratar: Bodega Chacabuco 15. S-10

NECESITO PREPARADORA EN sombreros. Brasil 29. 10—S.

PULIDOR NECESITO. TALLER niquelar. Brasil 27. 9—S.

CHOFER COMPETENTE EN FORD me ofrezco. Chacabuco N.o 1256. 10-S

Cocineras

COCINERA NECESITO COCINERIA Ecuador. San Pablo 1964. 9-S

SE NECESITA COCINERA. BEllavista 475. 9-S

NECESITO COCINERA SIN NIÑO. Llano Subercaseaux 451. S—9

COCINERA Y MOZO BIEN RECOmendados para poca familia, necesito. Morandé 760. S-9

COCINERA NECESITA MATRIMOnio solo. — Delicias 1370. 9S

NIÑA ENTENDIDA EN COCINA necesito. Catedral 1712. 9-S

COCINERA NECESITO. EZEQUIEL Fernández 323. Ñuñoa. 9-S

COCINERAS PARA LA MANO, piezas, niñeras. Buenos sueldos. La Rapid. Esmeralda 650. Corremos gastos de carro. 12—S.

NIÑA PARA COCINA, NECESITO Bandera 858. S—9

NECESITO COCINERA, INDEPENdencia 1895, buen sueldo. S-10

SE NECESITA COCINERA EN DElicias 2396. S—10

BUENA COCINERA, NECESITO. DElicias 4077. S—9

BUENA COCINERA RECOMENDAda necesito. Tres personas. Buen sueldo. Carrera 224.

DOS EMPLEOS: COCINERA COmedor necesita persona sola. Huérfanos 2410.

BUENA COCINERA NECESITA matrimonio solo. Marín 382. S-12

COCINERAS, SUELDO 60 PESOS, ocupación casas particulares. San Pablo 1685, casa 1.

COCINERA NECESITO. HUERFAnos 2344. S-10

COCINERA Y NIÑA PARA SERVIcio de mano necesito. Compañía 2480. 11-S

EMPLEADA COCINA Y COMEDOR, pago bien, necesito. Rosas 2222. 12-S

EMPLEADA PARA LA COCINA Y comedor, para matrimonio solo, sueldo $ 60. Tratar de 2 a 6, se necesita. Alonso Ovalle 743. 10-S

COCINERA Y NIÑERA CON RECOmendaciones, necesitan en Cueto 516.

NECESITO EMPLEADA COCINA Y otra niñera. Argomedo 261.

NECESITO COCINERAS, COMEdor, niñeras, ayudar quehaceres, aunque tengan guaguas. Buenos sueldos. "La Radio". San Pablo 950.

NECESITO COCINERA. MATUCAna 16. S-11

NECESITANSE COCINERAS, $ 60, niñeras, comedores. Libertad 543.

BUENA COCINERA CON BUENOS informes necesito, buen sueldo, casa extranjera. Delicias 2636.

$ 100 PAGO COCINERA RECOMENdada. Casa extranjera. Delicias 2721.

NECESITO COCINERA COMPEtente. San Pablo 3320. S-10

NECESITASE MOZO, PRESENTARse Huérfanos 1326. Oficina 8. 9-S

MOZO OFICINA NECESITA. Agustinas 1258.

MOZO DE COMEDOR RECOMENdado necesítase. Lord Cochrane 47.

NECESITASE MOZO MUY DECENte, competente para comedor y aseo de casa, regular edad. Merced 815.

MATRIMONIO SOLO OFRECESE, él para mozo, ella cualquiera ocupación. Con informes. Ramírez 46. 9—S.

Oficios y servicios varios

EMPLEADA PARA CAMPO NECEsito. Providencia 2429. 23-S

LLAVERA COMPETENTE, ACTIva, muy aseada y excelentes referencias se necesita para familia sin niños. Se prefiere extranjera. Indicar edad y mandar copias de las referencias a S. T. Casilla 1788 S-11

NECESITO RETOCADOR DE AMpliaciones. San Pablo 964. 12-S

NECESITO NIÑERA CON RECOmendaciones. Moneda 1615. 9-S

NECESITO TRABAJADORES DE campo, a trato. Lo Valdivieso. Av. Pedro de Valdivia N.o 3000. S-12

NECESITO MATRIMONIO QUE SEpa chacarería. Los Olivos 550. Comuna Yungay. S-9

APRENDIZAS, NIÑAS DE 14 A 16 años, para flores, necesítase. Ahumada 175. S—9

EMPLEADA DE COMEDOR, CON muy buenas referencias, necesito Avenida España 185. S—9

AMA PARA CRIAR GUAGUA DE cuatro meses, necesito. Buen sueldo. Exijo muy buenas recomendaciones. García Reyes 349. S—9

MAESTRA PARA ENVASE SE NEcesita en Fábrica de Calzado. Artesanos 698. S-10

EMPLEADA JOVEN, BUENA PREsencia, con recomendaciones. para piezas, necesito. Delicias 938. S-9

NECESITO UNA SEÑORA BUENA presencia, competente para oficina hotel, preferencia extranjera. Alameda 1110. S-10

EMPLEADO COMPETENTE PARA Restaurant necesito urgente. Maestranza 1098. 10—S.

NECESITO NIÑERA CON RECOmendaciones. San Martín 372. S—9

EMPLEADA DE COMEDOR, CINcuenta pesos, de las piezas, sesenta; poca familia. Recomendaciones. Curicó 40. S—10

NIÑERA QUE SEPA CUIDAR GUAguas, se necesita. Bilbao 276. S—9

NIÑERA JOVEN, SANA, MUY REcomendada, necesito. Delicias 938. S—9

EMPLEADA BUENAS RECOMENdaciones, matrimonio solo. San Martín 898. S-9

NECESITO UN JOVEN CON BUEnas recomendaciones. San Diego 444. 9—S.

EMPLEADA JOVEN PARA LAS mesas necesita la pensión El Parque. Castro 327.

MUCHACHA BUENA PRESENCIA, con recomendaciones, necesito. Delicias 711.

SIRVIENTE PARA DOS PERSOnas. Calle Paz 959, barrio San Pablo. 10-S

NIÑERA NECESITAMOS PARA Cisterna. Gálvez 547.

NIÑA MANO NECESITO. CHACAbuco 559. 10-S

NIÑERA JOVEN NECESITO. CAStro 205.

EMPLEADA COMEDOR NECESITO. Castro 205.

NECESITO EMPLEADA AYUDAR quehaceres casa, entienda cocina. Marín 33. S—10

NECESITO EMPLEADA PARA TOdo servicio casa chica. Catedral 2245. Casa 21. S—10 S—10

EMPLEADA PARA EL SERVICIO de dos personas, se necesita. Matucana 440. S—10

NIÑA PROLIJA SERVICIOS MANO buen sueldo, informes. Santo Domingo 1477.

BARNIZADORES, SE NECESITAN Porvenir 385. S—12

MATRIMONIO EXTRANJERO, NEcesita niña de mano. Avenida Holanda 177. Ñuñoa. S—10

¡MATRIMONIOS! AMAS LECHE cocineras, niñas mano, piezas, todo servicio, buenos sueldos, buenas casas, acudan. Arturo Prat 16. Necesito niños!!

EMPLEADA PIEZA SEPA COSER, cama adentro, necesita. Maipú 654.

COPERO NECESITO, AHUMADA 132.

MATRIMONIO EXTRANJERO SIN niños necesita casita chica. Barrio Estación Central. Dirigirse Ahumada 134. M. F.

Piernas artificiales
Instituto Ortopédico Aleman
SANTIAGO
S. ANTONIO
540-6

BUEN OFICIAL BARNIZADOR NEcesito. Copiapó 1060.

NECESITO NIÑA COMPETENTE en cafetería, pastelería. Prat 1008.

MUJER Y HOMBRE PARA INQUIlinos chacra próxima necesito. Av. España 590.

NECESITAMOS CABALLERIZO. Bascuñán Guerrero 1085.

NECESITO NIÑA, MATUCANA 51.

FAMILIA OFRECE BUENA PIEZA pensión. Catedral 2429. 11—S.

FAMILIA EXTRANJERA SIN pensionistas, arrienda espléndida pieza calle, baño anexo con pensión. Molina 38.

38.—Préstamos e hipotecas

DINERO PRESTO CUALQUIERA cantidad, negocios rápidos. Libertad 10. 9-S

$ 30,000, 15,000, 7,000, 4,000 PRESto con segundas hipotecas, intereses vencidos. Manuel Rodríguez 983.

DINERO LISTO PARA HIPOTECAS Agustinas 1148, oficina 4. S—10

DINERO PARA DESARROLLAR INdustria lucrativa, solicítase. Pedro Lagos 1071. S—11

4,000 PESOS CAPITAL, GARANTIzo, 12,000 utilidad en tres meses. Negocio comercial, serio. Rodríguez Independencia 327. 9S

39.— Propuestas.

A LOS COMERCIANTES. — PROpuestas. — El infrascrito, síndico definitivo de la quiebra Elisa S. v. de Lama, de Chillán, ampliamente autorizado, pide propuestas cerradas por las existencias de mercaderías, enseres, útiles e instalaciones del negocio "Casa de Novedades", en el ramo de paquetería y novedades que fué de la señora Elisa S. v. de Lama y establecida en Chillán, calle Arauco N.o 626, y cuyas existencias ascienden a los totales siguientes: mercaderías generales, $ 146,704.96 enseres, útiles e instalaciones $ 7,302. Las propuestas deben hacerse por sobre cerrado con la siguiente indicación: "Propuestas por las existencias de la tienda que fué de la firma Elisa S. v. de Lama" y dirigirla al suscrito por correo. Casilla 345, Chillán, o entregarse personalmente en su oficina, calle Arauco N.o 526, en Chillán. Las propuestas se cerrarán el 15 del corriente, a las 2 P. M., reservándose el infrascrito la facultad de desechar todas las que se presenten si no las estimare convenientes. Para ver las mercaderías y el inventario, sírvanse los interesados dirigirse a mi oficina. — Otto Schaffer Hofmann. Casilla 345. Chillán. S—10

40.—Profesionales.

CONDOR 1158, CASA ANTIGUA, única especialidad zurcidos invisibles. Jersey, viraduras hechuras.—Transformaciones. 20—Set.

EL ZURCIDOR Japonés, especialista único. Viraduras, composturas y transformaciones de trajes. Competencia y seriedad. Se atiende a provincias contra reembolso. **SAN DIEGO 228.** Teléfono 667

NULIDADES DE MATRIMONIOS divorcios, posesiones efectivas, cobranzas, juicios criminales, etc. atiende el abogado Jaramillo Arteaga, anticipando fondos según convenio. Consultas: Agustinas 1148, oficina 4. S—10

44.—Remates.

REMATE ALMACEN CRISTALEría, lozas, enlozados. San Diego 420, mañana Viernes, de 10 a 12 y 2 adelante. Detalles en aviso preferente.—Otto Mass.— Neftalí 2.o Arce.

REMATE, MAÑANA 2 P. M., muebles, saldos mercaderías. Gálvez 828. Hay una cantidad muebles, juegos salón, comedor, sillas, aparadores, peinadores, veladores, catres, colchones, victrolas, máquinas Singer, romana, molinillo, balanza, cantidad mercaderías abarrotes, paquetería, cristalería, librería, cocina, útiles. Mañana detalles preferentes.—Luis Abello, Martillero.

HOY REMATES, DE 10 a 12 y de 4 a 6: Plaqués, cristalería, enlozados, cuchillería y menaje en general. Todo al mejor postor. **SANTO DOMINGO 936** — Frente al Convento.

REMATE PUBLICO DEL RESTAUrant, Eleuterio Ramírez 871. Para mañana Viernes, a las 2 P. M., al mejor postor. Venderé toda la instalación: cocina grande, mesas, ollas, cacerolas, servicio cuchillería, platos sillas, muchos otros útiles con derecho a la posesión. Arriendo, 150 pesos mensuales. — Eleodoro Estay martillero. — Ordenes para remates, oficina San Francisco 106.

45.—Rodados, accesorios y caballos. (Compra y venta)

CARRETELA VENDESE INDEPENdencia 516. 12-S

CARRETELA LIVIANA VENDO. CArrascal 5804, esquina camino Lo Amor. S—9

VENDO BICICLETA PARA NIño grande, $ 200. Alameda 1110. S-10

COCHE DOS RUEDAS, LLANTAS de goma, para dos personas, vendo. Gay 2032. S-9

COCHE DOS RUEDAS, COMPRO, ocasión. Roble 755.

VENDO COCHE DOS RUEDAS, nuevo, muy buena clase, apropiado campo. Santiago 1477. S-11

COCHE TROMPA BREACKS, FAEtón, cabtonós Wagonet cabrita, vendo barato. Delicias 3786. S-13

VICTORIA FLAMANTE, ELEGANte, se vende. Recoleta 564. 10-S

VENDO CARRETONCITOS HELAderos. Independencia 2601. 10—S.

OCASION: VENDO CARRETELA y caballo, perfecto estado. Santa Rosa 402.

VENDO VICTORIA COCHE CAMPO. Avenida España 338. 11—S.

COCHECITO GUAGUA PLEGABLE cuna aperada, realizo baratísimo. Santa Rosa 478. S-10

46.—Radiotelefonía.

RADIOTELEFONIA: $ 100 RECEPtor 2 lámparas completo. Molina 462. S-10

47.—Servicios y cosas útiles para familias

COMPRE SUS COMESTIBLES DONDE CARDONE
PLAZA ARGENTINA 3223
Y PAGUE A FIN DE MES

O.—2

ATRAYENTE exhibición de los últimos modelos de Primavera. Fábrica de Sombreros y gorras.— **CABELLO HNOS. —DELICIAS 2517.** frente Avenida España. O.—2

CON COCINA A Gas usted **ECONOMIZARA DINERO.** Damos facilidades de pago. Cía de Consumidores de Gas. **SANTO DOMINGO 1061** O.—2

ONDULACION 3.00. CORTE 2.00. Rosas 948. 9-S

SALON DE PELUQUERIA Y PEINADOS. M. Chapouland, competente profesional en peinados, manicure teñido del cabello y todo lo concerniente al ramo. Atiende en Delicias 2791, frente a Molina. S—11

SEÑORAS Y SEÑORITAS: Exposición en sombreros modelos Primavera. Recibimos transformaciones sobre medida. Precios módicos. Visite hoy mismo a Maison Rosa, **SAN ISIDRO 91.** 21-Set.

¡¡OJO!! PELUQUERIA L'ART (Coiffeur), para señoras y niños. Servicio $ 2. — Bandera 127 (altos). 12-S

CONOZCA USTED LA gran exposición de Corsés-fajas "Salomé" (desde $ 25). Modelos para toda forma de bustos, en la vitrina **SAN ANTONIO 98.** Oct—4

¡SEÑORITAS! POR $ 7 HACEMOS transformaciones, teñimos sombreros de paja. A modistas precios convencionales. Visite nuestra exposición primaveral. San Diego 639. 10-S

VENDO BATA NEGRA NUEVA. 70 pesos. Libertad 1289. 10S

CASA MME. EVELYNE. SOMBREROS, últimos modelos, los más baratos y hechuras igual a las importadas, encontrarán siempre en Huérfanos 1480 B. 12-S

ANTES RIQUELME 630 AHORA Manuel Rodríguez 757, trajes elegantes, abrigos, realizo. 11-S

SE HACEN Y TRANSFORMAN SOMBREROS de señora, precios módicos Marín 33. S—11

EN ECHAURREN 332 SE CONFECCIONAN trajes para señoras, precios módicos. S-10

POLVOS GABY
FORMULA MODERNA
A BASE DE COLD-CREAM
SUAVIDAD MARAVILLOSA
BOTICAS

23-Oct.

NUEVA CASA DE MODAS "LA Dame Elegante", San Diego 106.— Confecciona toda clase de trajes para señoras y niñas. Sedería y telas surtidas. Precios módicos.

48.—Socios capitalistas e industriales. (Pedidos y ofrecidos)

SOCIO CON 20,000 NECESITO, PARA dar impulso a panadería única en Requínoa. 11-S

NECESITO SOCIO CAPITALISTA, utilidad ciento por ciento. Escriban: Correo Central, Antonio Caro.

RIVAS Y CALVO

GRAN REMATE

DE LA VALIOSA GALERIA DE CUADROS DE

DON ALVARO CASANOVA ZENTENO

EL NOTABLE MARINISTA CHILENO, DISCIPULO DE SOMMERSCALE, QUE EN EL CULTIVO DE ESTE DIFICIL GENERO, HA CONSEGUIDO INNUMERABLES TRIUNFOS EN EL PAIS Y EL EXTRANJERO, COLOCANDOSE A LA ALTURA DE LOS MAS GRANDES MARINISTAS

6 CASTRO 6

HOY 9 del pte.

A LAS 2 P: M.

Obras de afamados pintores extranjeros y nacionales, entre los que figuran: Sartorio, Cottet, Sommerscale, Laurens, Baland Befani, Sartorelli, Nivoulies, Kuupman, Hubbell, Mercié, Salmon, Borione, Popelin, Matilla, Maillaud, Laroche, Chrétien, Salinas, Tournier, Cauchais, Pons-Arnau, Guersino, Royet, Galofre, Attanasio, Burbasan, Picard, Rigoberto Soler, Deville, Isabey, Gerar, van Leyden, Vatteroni, etc.

Pedro Lira, Valenzuela Puelma, Valenzuela Llanos, Antuco Smith, Magallanes Moure, Alfredo Lobos, Enrique Lobos, Backauss, E. Molina, P. Ortega, Pedro Subercaseaux, A. Gordon, A. Helsby, J. F. González, P. Jofré, B. Rebolledo C., A. Casanova Z., O. Jarpa, P. Burchard, C. Dorlhiac, F. Paoloantonio, C. Alegría, M. Thompson, Strozzi, Johnson, Mathey, etc., etc., etc.

A la vista HOY MIERCOLES todo el día y el Jueves desde las 9 A. M.

Carlos Rivas Vicuña y Arturo Calvo Mackenna
MARTILLEROS DE HACIENDA
TELEFONO 2269

Set—9

PARQUE FORESTAL

El Martes 14 del presente, a las 3 P. M. en nuestra Oficina y ante el Notario don Manuel Gaete Fagalde:

REMATAREMOS

Un lindo sitio ubicado a 20 metros del Parque Forestal a una cuadra de Alameda y con frente al Palacio de la Embajada Norteamericana. En la calle Estados Unidos, mide 10.30 metros de frente por 18.80 de fondo, más o menos.

MINIMUM: $ 55,000.00

El precio de adjudicación se pagará en la siguiente forma: Con la mitad del precio al contado y el saldo a seis meses plazo, con el interés del 8 o|o anual.

Bases, títulos, planos, etc. en nuestra Oficina.

FREUDENBURG & BALMACEDA
330 — MORANDE 330 — CASILLA 2169

REMATE

ESPLENDIDA RESIDENCIA DE 1 PISO

Echaurren 129

El Viernes 10 de Setiembre, a las 3 1|2 P. M., ante el Notario, don Manuel Gaete, y en nuestra Oficina, Morandé 330, remataremos esta propiedad por el muy bajo

MINIMUM: $ 115,000

Mide: 18 1|2 de frente por 50 de fondo m|m. BUEN GARAGE, piezas de recibo, comedor, 7 amplios dormitorios, servicios, dependencias, patios, jardín, gallinero, parrón

El precio que se obtenga se pagará reconociendo el comprador una deuda al Banco Hipotecario de $ 40,000, y el saldo con facilidades. Plano, bases, más antecedentes y orden de visita darán:

Freudenburg y Balmaceda — Morandé 330

LA SAN JUAN DE DIOS

Avisa a las personas interesadas, que el Jueves 9 del présente, a las 9.30 A. M., serán licitadas en remate público, las operaciones comprendidas entre los números

33859 al 35138

Esta Casa no tiene ninguna sucursal.

Las operaciones se atienden en su nuevo y propio local, ubicado en DELICIAS 755.

755-DELICIAS-755

Set—9

REMATES DE PRENDAS DE PLAZO VENCIDO

El Jueves 9 de Setiembre, a las las 9 1|2 A. M., el martillero señor Casanova rematará en la **Casa de Préstamos LA SAN JUAN DE DIOS, Av. Delicias N.o 755,** las prendas no rescatadas y comprendidas entre los números 33,859 a 35,138 y 32,791 a 33,785, que corresponden a lotes omitidos; las victrolas y muebles se rematarán a continuación de éste, en Maestranza N.o 1260.

Hay: gran surtido en joyas con brillantes, diamantes, perlas, plaquées, etc.

El Jueves 9 de Setiembre, a las 10 1|2 A. M., el martillero señor Eyzaguirre rematará en la **Casa de Préstamos LAS DELICIAS, calle San Pablo N.o 3101,** las prendas no rescatadas y comprendidas entre los números 86,650 a 89,561 y 22,327 a 24,902.

Hay: cortes casimir, máquinas coser, amoblados dormitorios y comedor, alhajas, etc.

El Jueves 9 de Setiembre, a las 2 P. M., el martillero señor Villegas rematará en la **Casa de Préstamos EL GLOBITO, Av. Matta N.o 1042,** las prendas no rescatadas y comprendidas entre los números 23,311 a 25,381 y 44,989 a 46,713.

Hay: cortes casimir, vestidos, plaquées, catres bronce, alhajas, muebles, etc.

El Jueves 9 de Setiembre, a las 4 P. M., el martillero señor Lois rematará en la **Casa de Préstamos LA MARAVILLA N.o 2, calle San Diego N.o 1398,** las prendas no rescatadas y comprendidas entre los números 41,143 a 44,761 y 64,117 a 67,531.

Hay: manteles, rebozos, máquinas coser, sillas montar, bicicletas, joyas, etc.

El Jueves 9 de Setiembre, a las 3 P. M., el martillero señor Casanova rematará en la **Casa de Préstamos LA SAN MIGUEL, calle San Diego N.o 2118,** las prendas no rescatadas y comprendidas entre los números 26,383 a 26,953 y 75,438 a 76,733.

Hay: rebozos, cortes casimir, plaquées, ternos, calzado, pieles, sobretodos, etc.

El Viernes 10 de Setiembre, a las 9 1|2 A. M., el martillero señor Casanova, rematará en la **Casa de Préstamos "LA STA. ROSA",** Av. Delicias N.o 3061, las prendas no rescatadas y comprendidas entre los números 40,596 a 42,064 y 12,653 a 13,155.

Hay: maletas cuero, cortes casimir, catres bronce, máquinas coser, alhajas, etc.

El Viernes 10 de Setiembre, a las 10 1|2 A. M., el martillero señor Eyzaguirre, rematará en la **Casa de Préstamos "LA REPUBLICA", Av. Independencia N.o 768,** las prendas no rescatadas y comprendidas entre los números 98,364 a 99,815 y 79,155 a 82,189.

Hay: máquinas coser, ternos, calzado, piezas lienzo, maletas cuero, alhajas.

El Viernes 10 de Setiembre, a las 2 P. M., el martillero señor Lois, rematará en la **Casa de Préstamos "EL INDIO", Av. Independencia N.o 419,** las prendas no rescatadas y comprendidas entre los números 50,171 a 53,736 y 77.120 a 79,870.

Hay: armas de fuego, espejo, máquinas escribir y coser, sillas tapizadas, etc.

El Viernes 10 de Setiembre, a las 4 P. M., el martillero señor Villegas, rematará en la **Casa de Préstamos "EL HIPODROMO", Av. Independencia N.o 1690,** las prendas no rescatadas y comprendidas entre los números 21,053 a 21,592 y 35,142 a 38,327.

Hay: ternos, calzado, rebozos, ponchos, cortinas, catres, colchones.

Las prendas estarán a la vista desde dos horas antes del remate.

PAGO AL CONTADO.

EL INSPECTOR.

REMATE VOLUNTARIO

El 30 del presente, a las 2 P. M., se rematará en el Primer Juzgado Civil la propiedad ubicada en la calle Dieciocho N.os 562, 586 y 604, con salida a San Ignacio N.os 555, 559 y 567, en dos lotes.

Lote 1.—Frente a San Ignacio, más de 500 metros.

MINIMUM REBAJADO: $ 35,000

Lote 2.—Frente a Dieciocho, dos regias casas de habitación en bajos y una gran residencia en altos.

MINIMUM REBAJADO: $ 325,000.

Las propiedades deben $ 180,000 a la Caja, que se dividirá. Mayores datos y antecedentes en la secretaría del Juzgado indicado, expediente Luis Eduardo Videla Charme, autorización para enajenar.

REMATE DE MUEBLES

POR TRASLADO DE UNA OFICINA COMERCIAL

EL VIERNES 10 DEL PRESENTE, A LAS 2 1|2 P. M.

Edificio de la Bolsa de Comercio, oficinas 106 al 108 (3.er Piso)

—— HAY: ——

Dos ricos amoblados Chesterfield tapiz marroquí, compuestos de un sofá y dos sillones, rica mesa escritorio de roble americano, estantes para papeles, radiador a gas, ricas mamparas de oficina, íd. de puertas, ricas lámparas de oficina, máquina de escribir, cortinas para balcones, máquina timbradora de cheques, mesitas y sillas varias y diversos útiles y objetos a la vista.

ARCADIO MEZA SALINAS.
Martillero de Hacienda.

REMATE

POR ORDEN DEL

CLUB DE LA UNION

ORDENES JUDICIALES Y OTROS CONSIGNATARIOS

HOY Jueves a las 2 P. M.

CASA RAMON EYZAGUIRRE

1262 - AGUSTINAS - 1262

——: HAY :——

RICO PIANO ELECTRICO MIGNON, amoblados de cuero para escritorios, amoblado enjuncado con cojines de cuero, **11 bancos de madera tallados estilo gótico,** 2 escritorios de cortina, gran mesa de lectura, mesita de juego estatua de bronce con luces, 1 rico sillón de peluquería importado marca Koken, una colección de grabados finos, prensa de copiar, lindo terno de escritorio y **2 bibliotecas de nogal con marquetería,** un amoblado de hall con sofá, con consola, sillones de lectura, pizarrón con caballete, **ricas alfombras Axminster tamaño grande, una alfombra granate de 20 x 2 metros en una sola pieza, una línea Decauville de 250 metros de largo con 4 tornamesas, una gran partida de 22 rollos de cable de acero,** lámpara de billar, chimenea de madera tallada, etc.

TRES TINAS de baño enlozado, 3 tinas de zinc, **W. C. silenciosos,** bidets, lavatorios de desagüe de columnas y de consolas, **rico lavaplatos de loza, 1 botaguas de loza,** califonts y calentadores a gas, estufas, radiadores, 1 aparador de nogal, mesa cubierta de mármol, mesas de correderas, guarda-ropas laqué, sofá lit de repos, cuna de bronce, 4 marcos para espejos, dos magníficos marcos grandes, catres laqué y de madera, colchones, guarda-ropas blanco, escritorios de pie, **un rico guardaropas de 3 cuerpos de roble con bandejas y cajonería, roperos,** peinadores, cómoda, máquina de coser, cocinas a gas y económica, etc., etc., etc.

A LA VISTA HOY DESDE LAS 10 A. M

JORGE Y VICTOR EYZAGUIRRE H.
MARTILLERO DE HACIENDA

REMATE

Por acuerdo de los interesados en la partición de los bienes de doña MARIA GERARD DE SANFUENTES y ante el Compromisario don **MANUEL GAETE FAGALDE,** en su Oficina calle **HUERFANOS N.o 1242, el 10 de SETIEMBRE PROXIMO, a las 4 P. M.,** saldrán a remate: la propiedad denominada,

VILLA "EL PORFIADO"

UBICADA EN LA

Av. Vicuña Mackenna N.o 1466

POR EL MINIMUM DE $ 200,000

El precio que se obtenga de la subasta se pagará: un tercio al contado; un tercio, a seis meses plazo, y un tercio a un año plazo, con más el interés del 8 por ciento anual, y el 12 por ciento en caso de mora, quedando hipotecada la propiedad para responder al pago de las cuotas de precio a plazo.

Establecimiento denominado

HOTEL ODDO

ubicado en la calle AHUMADA N.o 327, y su anexo HUERFANOS N.o 1012.

POR EL MINIMUM DE $ 150,000

Se comprenden en la venta los derechos de llave, contratos de arrendamientos y todos los muebles, instalaciones, menajes y existencias de ambos hoteles.

El precio que se obtenga de la subasta se pagará: la mitad al contado y la otra mitad a seis meses plazo, con más el interés del 8 por ciento anual y el 12 por ciento en caso de mora, debiendo el subastador garantizar el pago de la parte de precio a plazo con garantía hipotecaria calificada de suficiente por el Compromisario, HUERFANOS N.o 1242.

S.—11

EL HOTEL ODDO

SIGUE ATENDIENDO A SU CLIENTELA COMO DE COSTUMBRE.

S.—11

REMATE

PROPIEDADES DE LA JUNTA DE BENEFICENCIA DE SANTIAGO

El 13 de Setiembre, a las 3 P. M., se rematarán los siguientes lotes de terreno, de la Chacra "EL MIRADOR DEL GALLO", situados en la calle Marsella, y entre la Avenida El Mirador y la calle Bascuñán Guerrero:

Lote N.o 1, con 16.991 metros, c. Minimum. . .	$	109,000.00
Lote N.o 2, con 7.650 metros c. Minimum. . . .	$	70,000.00
Lote N.o 3, con 468 metros, c. Minimum.	$	4,000.00
Lote N.o 4, con 4.286 metros, c. Minimum.	$	40,000.00
Lote N.o 5, con 4.500 c. Minimum.	$	41,500.00
Lote N.o 6, con 1.760 metros c. Minimum. . . .	$	17,000.00
Lote N.o 7, con 15.000 metros, c. Minimum	$	150 000.00

Bases y demás antecedentes, en la Tesorería de Beneficencia, Monjitas-695, de 1 a 6 P. M.

LUIS LIRA LUCO.
Tesorero.

FERIA DEL MATADERO
PLACER 960
ESTACION SAN DIEGO
SANTIAGO

EN LA FERIA DE HOY JU

SE VENDERAN:

BUEYES, VACAS Y NOVILLOS GORD

recibidos de Los Angeles, La Unión, Panitahue, Osorno, Puerto Varas, Talca, Pirque,

76 Vacas argentinas recibidas de Los Andes

35 Bueyes gordos de Lautaro

UN CARRO DE CORDEROS DE PANI

REMAT

Por acuerdo de los herederos de don J. Gabri mán y de doña Carolina Rogers de Palma, se r un solo cuerpo las propiedades situadas en Santi

CALLE MIRAFLORES N.os 329-333

el día 15 de Setiembre de 1926, a las 4 P. M., de don Fernando Errázuriz Tagle, calle de Ban ante el compromisario don Emilio Valdivieso.

MINIMUM: 180,000 PESOS

El precio se pagará: reconociendo una deu Hipotecaria de $ 30,000 primitivos, del 7%-1 $ 14,136.30; reconociendo también, por su valor ascendente a $ 3,714.75, dos censos de $ 5,000 y el resto la mitad al contado y la mitad a intereses del 8 %.

Bases y antecedentes en la Notaría de Errázuriz.

GRAN REMA

DEL ALMACEN DE LOZAS, EN Y CRISTALERIA

SAN DIEGO 420

Mañana Viernes, de 10 a 12 y 2 a

(POR ORDEN DE LA COMISION LIQUIDA

——: HAY :——

LOZAS.—Servicios de mesa, juegos lavatorios, en platos, tazas, en loza y porcelana, lecheros, jarros, quilleras, floreros, bacinicas, etc.

ENLOZADOS.—Ollas, cacerolas, azafates, teteras, dineras, bandejas, lecheas, jarros, tazas y jarros de dores, cucharones, espumadores, herbidores para leche,

CRISTALERIA.—Variado surtido en vasos y copas, tro de mesa, fruteras, licoreras, ensaladeras, botellas velador, compoteras, polvoreras, mantequilleras, alcuzas, pastilleros, lámparas, etc.

VARIOS.—Artículos de fantasía, bandejas de níque tenes, tarros basureros, molinillo, romana Howe, de cos mostrarior, cuchillería, artículos de hojalata, etc.

INSTALACIONES.—Estanterías, mostradores, mes biertas, dos grandes vidrieras de los costados, gran tro y demás a la vista desde hoy. En lotes para co iculares.

OTTO MASS NEFTALI 2

Ordenes para remates: CASA BERSANO: DELICI léfono 4184.

REMAT

Por acuerdo de los herederos de don D Mercado, y ante el Compromisario don Ladis en su estudio calle Amunátegui 301, se rematará, de postores extraños, el día

21 de Setiembre próximo, a las

LA PROPIEDAD UBICADA EN CALLE

NUMEROS 729 AL 737, DE ESTA C

MINIMUM: $ 800,00

El precio se pagará: con $ 200,000 al conta en tres parcialidades iguales pagaderas a seis y un año y medio de plazo, con el 8 por ciento de se cancelará con cada parcialidad.

Títulos, bases y demás antecedentes en el Arbitr

TATTERSALL ARTURO

PRODUCTOS DE CARRERA a REMATARSE

DEL HARAS SANTA ISABEL, DE PROPIEDAD BUSHELL

Los productos de este Haras nacidos en 192 "EL PICA PICON", "PAPANATAS", "VALD'OR" y

DEL HARAS LA CAPILLA, DE PROPIEDAD DE GATICA

La venta anual de este Criadero, hijos de "RIGO".

SE REMATARAN EL SABADO 11 DEL PRESENTE

ARTURO CALVO MAC

Todos los productos están en exhibición.